

2023 SALES BOOK

2023
SALES
BOOK

2023
**SALES
BOOK**

THE PLEASURE OF OBSERVING THE BEAUTY OF A UNIQUE CERAMIC MATERIAL.

IL PIACERE DI GUARDARE LA BELLEZZA DI UNA CERAMICA UNICA.
LE PLAISIR DE REGARDER LA BEAUTÉ D'UNE CÉRAMIQUE UNIQUE.
DER GENUSS, DIE SCHÖNHEIT EINER EINZIGARTIGEN KERAMIK ZU BETRACHTEN.
EL PLACER DE ADMIRAR LA BELLEZA DE UNA CERÁMICA ÚNICA.
НАСЛАЖДЕНИЕ ВИДЕТЬ КРАСОТУ УНИКАЛЬНОЙ КЕРАМИКИ.



INDEX

INDICE / INDEX
INDEX / ÍNDICE
УКАЗАТЕЛЬ

BRAND IDENTITY	12
MATERIAL DESIGN	
Product Plus	30
Range Values	36
DESIGN COLLECTIONS	
Marble+Stone design	52
Archisalt	54
Archimarble	74
Timestone	66
Stonemix	90
Deep	84
Landstone	98
Blackboard	106
Concrete+Metal design	114
Beton Design	116
Reden	124
Metal Design	132
Wood design	142
Megeve	144
Steam Wood	150
EC: Extraordinary Ceramic	160
EC1/22	162
EC1/22 Stone	180
TECH INFOS	188



ALPHABETICAL INDEX

INDICE ALFABETICO / INDEX ALPHABÉTIQUE
ALPHABETISCHER INDEX / ÍNDICE ALFABÉTICO
АЛФАВИТНЫЙ УКАЗАТЕЛЬ

A rchimarble	74
A rchisalt	54
B eton Design	116
B lackboard	106
D eep	82
E C1/22	162
E C1/22 Stone	180
L andstone	98
M egeve	144
M etal Design	132
R eden	124
S tream Wood	150
S tonemix	90
T imestone	66

INDEX BY LOOK

INDICE PER EFFETTO / INDEX PAR EFFET
VERZEICHNIS NACH OPTIK / ÍNDICE POR EFECTOS
УКАЗАТЕЛЬ ПО ЭФФЕКТАМ



Marble+Stone design

Archisalt 54

Archimarble 74

Timestone 66

Stonemix 90

Deep 84

Landstone 98

Blackboard 106

Concrete+Metal design

Beton Design 116

Reden 124

Metal Design 132

Wood design

Megeve 144

Steam Wood 150

SOLUTIONS FOR PROJECTS

SOLUZIONI PER IL PROGETTO
SOLUTIONS POUR LE PROJET
LÖSUNGEN FÜR DAS PROJEKT
SOLUCIONES PARA EL PROYECTO
УКАЗАТЕЛЬ ПО ЭФФЕКТАМ



EC: Extraordinary Ceramic

EC1/22 162

EC1/22 Stone 180

SIZE TABLE

TABELLA FORMATI / TABLEAU DES FORMATS
 FORMATTABELLE / TABLA DE FORMATOS
 ТАБЛИЦА ФОРМАТОВ

	80x180 32"x72"	26,5x180 10"x72"	120x120 48"x48"	60x120 24"x48"	20x120 8"x48"	50x100 20"x40"	80x80 32"x32"	80x80x2 32"x32"x0,8"	60x60 24"x24"	30x60 12"x24"	
Archimarble 74			•	•					•	•	
Archisalt 54	•		•	•					•	•	
Beton Design 116			•	•			•	•	•	•	
Blackboard 106				•					•	•	
Deep 82	•		•	•			•		•	•	
EC1/22 162	•		•	•					•	•	
EC1/22 Stone 180	•		•	•			•				
Landstone 98	•			•					•	•	
Megeve 144		•			•						
Metal Design 132			•	•			•		•	•	
Reden 124							•		•		
Steam Wood 150					•						
Stonemix 90			•	•			•		•	•	
Timestone 66						•					

SURFACES TABLE

TABELLA SUPERFICI / TABLEAU DES SURFACES
 OBERFLÄCHENTABELLE / TABLA DE SUPERFICIES
 ТАБЛИЦА ТИПОВ ПОВЕРХНОСТИ

	50x50 20"X20"	33,3x50 13"X20"	33,3x33,3 13"X13"	7,5x25 3"X9 7/32"		Natural - nt	Oiled - oil	Cross - crs	Semi-Polished - lp	Polished - lx	Structured - str	Grip - grp
						•				•		
								•		•		
						•						•
				•		•			•		•	
								•				
						•	•					•
						•						•
						•			•			•
						•						•
	•	•	•			•						•



Archimarble
Bianco Gioia 74



Archimarble
Statuario 74



Archimarble
Calacatta Extra 74



Archisalt
Flower of Salt 54



Landstone
White 98



Blackboard
White 106



EC1/22 Stone
Angel Stone 180



EC1/22
Angel 162

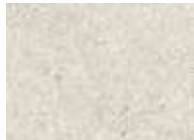

Deep
Sugar 82



Stonemix
White 90

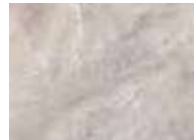

Archisalt
Indian Purple 54



Archisalt
Celtic Grey 54



Archimarble
Aquamarine 74



Archisalt
Persian Blue 54



Beton Design
White 116



Steam Wood
Peal White 150



Landstone
Dove 98



Steam Wood
Ash 150



Timestone
Grey 66



Timestone
Beige 66



Stonemix
Gold 90

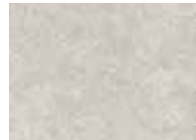

Deep
Powder 82



Megeve
Acero 144



Archimarble
Onice Perla 74



Reden
Ivory 124



Deep
Ash 82



Reden
Grey 124

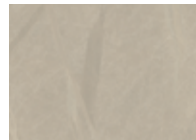

EC1/22 Stone
Clerkenwell Stone 180



Steam Wood
Blonde Ale 150



Megeve
Iroko 144



Stonemix
Grey 90



EC1/22
Clerkenwell 162



Beton Design
Ash 116

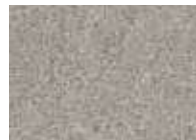

Landstone
Grey 98



EC1/22
Finsbury 162

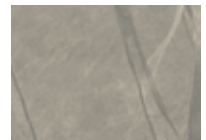

EC1/22 Stone
Finsbury Stone 180



Archisalt
Hawaiian Green 54



EC1/22
Pine Street 162

COLOR TABLE

TABELLA COLORI / TABLEAU DES COULEURS /
FARBTABLELLE / TABLA DE COLORES / ТАБЛИЦА ЦВЕТОВ



Metal Design
Brass 132



EC1/22
Ray Street 162



Megeve
Rovere 144



Stonemix
Multicolor 90



Megeve
Teak 144



Steam Wood
Dove Grey 150



Metal Design
Steel 132



Beton Design
Greige 116



Blackboard
Ash 106



Steam Wood
Reddish Brown 150



Reden
Buiscuit 124



Archisalt
Cyprus Lava 54



Beton Design
Grey 116



Metal Design
Copper 132



Blackboard
Anthracite 106



Steam Wood
Charcoal 150



Reden
Dark Grey 124



EC1/22
Berry Street 162



Megeve
Wengè 144



Deep
Pepper 82



EC1/22
Bath Street 162



Stonemix
Anthracite 90



Landstone
Anthracite 98



Beton Design
Anthracite 116

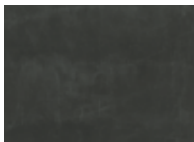

Metal Design
Calamine 132



Archimarble
Nero Marquinia 74



EC1/22
Islington 162

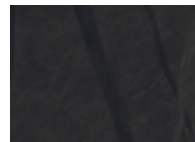

EC1/22 Stone
Islington Stone 180



GENERATING A DESIRE. SHARING A DREAM.

GENERARE UN DESIDERIO. CONDIVIDENDO UN SOGNO.
PROVOQUER UN DÉSIR. EN PARTAGEANT UN RÊVE.
EINEN WUNSCH GENERIEREN. EINEN TRAUM TEILEN.
CREAR UN DESEO. COMPARTIENDO UN SUEÑO.
ПОРОЖДАТЬ ЖЕЛАНИЕ. РАЗДЕЛЯЯ МЕЧТУ.



The brand identity:
elegant, dreamlike, romantic, sculptural, essential.
A story in which material plays the leading role, and
in which space is silent yet ever-present.

•
L'identità del brand:
elegante, onirica, poetica,
scultorea, essenziale.
Un racconto dove
la materia diventa
protagonista
e lo spazio silenzioso ma
presente.

•
L'identité de la marque :
élégante, onirique,
poétique, sculpturale
et essentielle. Un récit
où la matière devient
protagoniste et l'espace
silencieux mais présent.

•
Die Identität der Marke:
elegante, träumerisch,
poetisch, skulpturenhaft,
elementar. Eine
Erzählung in der die
Materie die Hauptrolle
spielt und der Raum Stille
vermittelt, aber seine
Präsenz wahrnehmbar ist.

•
La identidad de la marca:
elegante, onírica, poética,
escultural y esencial. Una
narración en la que la
materia se convierte en
protagonista y el espacio
se vuelve silencioso pero
presente.

•
Идентичность бренда:
элегантный, онирический,
поэтический, сдержанный.
Это история, где материя
становится говорящей, а
пространство - молчаливо, но
присутствует.

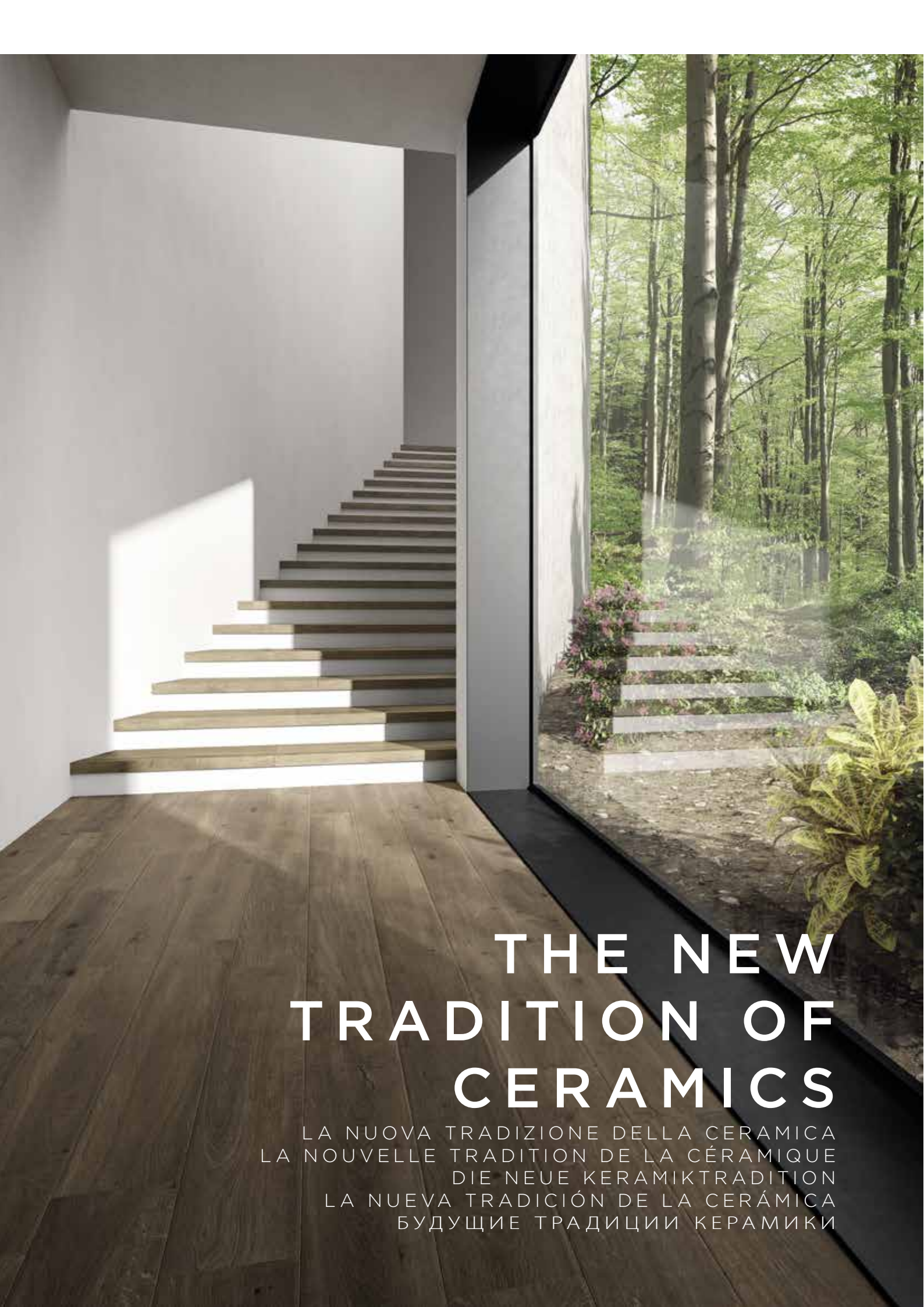

THE NEW TRADITION OF CERAMICS

LA NUOVA TRADIZIONE DELLA CERAMICA
LA NOUVELLE TRADITION DE LA CÉRAMIQUE
DIE NEUE KERAMIKTRADITION
LA NUEVA TRADICIÓN DE LA CERÁMICA
БУДУЩИЕ ТРАДИЦИИ КЕРАМИКИ

We focus on people's effective needs: **for over 60 years** now, we've been producing ceramic materials with a close eye on the wide variety of practical and symbolic requirements they are able to meet. Our company is rooted in a creative, hard-working area, frequently a step ahead of its time and among the top **manufacturing areas worldwide**. We have contributed to its foundation, and we do our best every day to consolidate an **industrial culture** that can help create value for the area and its people. We seek to align **creativity** with a **practical** approach and **design with performance, keeping technology apace with the times and compatible with environmental and social responsibility**. We work to keep engaging with people and their needs, building beautiful, functional furnishing solutions able to stir the emotions. **We're working towards the future of our tradition.**

- Mettiamo al centro le necessità concrete delle persone: da oltre 60 anni produciamo ceramica guardando alle mille esigenze pratiche e simboliche che essa può soddisfare. Affondiamo le nostre radici in un territorio operoso e creativo, capace spesso di anticipare i tempi, annoverato tra le eccellenze produttive mondiali. Abbiamo contribuito a fondarlo e ancora oggi, ogni giorno, ci impegniamo per consolidare una cultura industriale che possa continuare a generare valore per le persone e per il territorio. Lavoriamo per far convergere creatività e concretezza, design e performance, tecnologie al passo coi tempi e sostenibilità ambientale e sociale. Lavoriamo per continuare a incontrare le persone, e i loro bisogni; per costruire e arredare risposte funzionali, belle, capaci di emozionare. Lavoriamo per costruire il futuro della nostra tradizione.

- Wir stellen die konkreten Bedürfnisse der Menschen in den Mittelpunkt: Seit mehr als 60 Jahren produzieren wir Keramik mit einem Blick auf die tausenden praktischen und symbolischen Bedürfnisse, die sie erfüllen kann. Unsere Wurzeln liegen in einem arbeitssamen und kreativen Gebiet, das oft in der Lage war, den Zeiten voraus zu sein, und zu den weltweiten Spitzenproduzenten zählt. Wir haben zu seiner Gründung beigetragen und setzen uns noch heute dafür ein, eine industrielle Kultur zu festigen, die weiterhin einen Wert für die Menschen und das Gebiet darstellen kann. Wir arbeiten daran, Kreativität und Konkretheit, Design und Leistung, mit der Zeit Schritt haltende Technologien und die Umweltverträglichkeit und gesellschaftliche Nachhaltigkeit unter einen Hut zu bringen. Wir arbeiten, um weiterhin den Menschen und ihren Bedürfnissen zu begegnen; um zweckmäßige, schöne Antworten für die Einrichtung zu schaffen, die in der Lage sind, Gefühle zu erwecken. Wir arbeiten daran, die Zukunft unserer Tradition aufzubauen.

- В центре нашего внимания конкретные потребности людей: более 60 лет мы производим керамику, учитывая тысячу реальных и символических потребностей, которые она может удовлетворить. История нашего производства корнями уходит в глубину территории, где живут трудолюбивые и креативные люди, часто способные опережать свое время, продукция которых славится своим качеством во всем мире. Мы способствовали созданию этой территории и еще сегодня, ежедневно, мы укрепляем производственную культуру, которая способна продолжить создание ценностей для людей и самой территории. Мы работаем для того, чтобы креативность и конкретность, дизайн и технические характеристики, современные технологии шли в ногу с требованиями времени и экологического и социального устойчивого развития. Мы работаем, чтобы идти навстречу людям и их потребностям, чтобы строить и создавать функциональные и красивые интерьеры, способные рождать эмоции. Мы работаем, чтобы строить будущее наших традиций.

- Nous plaçons au premier plan les nécessités concrètes des individus : depuis plus de 60 ans, nous produisons des céramiques en tenant compte des mille exigences pratiques et symboliques que ces dernières peuvent satisfaire. Nous plongeons nos racines dans un territoire actif et créatif, souvent capable d'anticiper les temps, et qui figure parmi les excellences productives mondiales. Nous avons contribué à le fonder et aujourd'hui encore, nous nous engageons, chaque jour, à consolider une culture industrielle pouvant continuer à créer de la valeur pour les individus et le territoire. Nous œuvrons pour faire converger créativité et caractère concret, design et performance, technologies dans l'ère du temps et durabilité environnementale et sociale. Nous œuvrons pour continuer à rencontrer les personnes et leurs besoins, pour construire et proposer des réponses fonctionnelle, esthétiques et en mesure d'émouvoir. Nous œuvrons pour construire le futur de notre tradition.

- Ponemos en el centro las necesidades concretas de las personas: desde hace más de 60 años fabricamos cerámica teniendo en cuenta las miles de exigencias prácticas y simbólicas que esta puede satisfacer. Nuestras raíces ahondan en un territorio laborioso y creativo, capaz de adelantarse, con frecuencia, a los tiempos, e incluido entre las excelencias de la producción mundial. Hemos contribuido a su fundación y todavía hoy, y cada día, nos comprometemos a consolidar una cultura industrial que pueda seguir generando valor para las personas y para el territorio. Trabajamos haciendo confluír creatividad y concreción, diseño y prestaciones, tecnologías que avanzan con los tiempos y sostenibilidad ambiental y social. Trabajamos para seguir en contacto con las personas y sus necesidades; para construir y decorar con respuestas funcionales, bellas y capaces de emocionar. Trabajamos para construir el futuro de nuestra tradición.

CERAMIC CULTURE AND TECHNOLOGY

CULTURA CERAMICA E TECNOLOGIA
CULTURE CÉRAMIQUE ET TECHNOLOGIE
KERAMIKKULTUR UND TECHNOLOGIE
CULTURA CERÁMICA Y TECNOLOGÍA
КУЛЬТУРА ПРОИЗВОДСТВА КЕРАМИКИ И ТЕХНОЛОГИЯ

We were established in **Fiorano Modenese in 1959**, manufacturing industrial white-body wall tiles. One of the first companies to manufacture porcelain stoneware, over the years we have kept in step with the developments of the most high-performing ceramic technologies, extending and diversifying our range. **Continuous research and product and service quality** are the guiding values that help us look to the future.

•
Nasciamo a Fiorano Modenese nel 1959 come produttori di piastrelle industriali in pasta bianca da rivestimento. Tra le prime aziende a produrre gres porcellanato, negli anni abbiamo seguito l'evoluzione delle più performanti tecnologie ceramiche, ampliando e diversificando la nostra offerta. Costanza nella ricerca e qualità dei prodotti e del servizio sono valori a cui guardiamo per orientarci al futuro.

•
Nous naissons à Fiorano Modenese en 1959 en qualité de producteurs de carreaux industriels en pâte blanche de revêtement. Figurant parmi les premières entreprises productrices de grès cérame, nous avons suivi au fil des années l'évolution des technologies céramiques les plus performantes, en amplifiant et en diversifiant notre offre. La constance dans la recherche et la qualité des produits et du service sont les valeurs que nous respectons pour nous orienter vers le futur.

•
Wir haben 1959 in Fiorano Modenese als Hersteller von industriellen weißscherbigen Wandfliesen angefangen. Als einer der ersten Hersteller von Feinsteinzeug haben wir im Laufe der Jahre Schritt für Schritt die Entwicklung der leistungsfähigsten Keramiktechnologien verfolgt und unser Angebot erweitert und diversifiziert. Die kontinuierliche Forschung und Entwicklung und die im Laufe der Zeit unveränderte Qualität von Produkten und Dienstleistungen: Darauf legen wir Wert und orientieren uns daran für die Zukunft.





En 1959, comienza nuestra andadura en Fiorano Modenese como fabricantes de azulejos industriales de pasta blanca. La nuestra fue una de las primeras empresas en fabricar gres porcelánico, y hemos seguido paso a paso, a lo largo de los años, la evolución de las tecnologías cerámicas más eficientes, ampliando y diversificando nuestra oferta. La investigación constante y la calidad de nuestros productos y servicios son los valores que nos orientan hacia el futuro.

Компания была создана в Фьорано Моденезе в 1959 году, как производство по выпуску промышленной облицовочной плитки из белой массы. Наше предприятие, начавшее одним из первых выпускать керамический гранит, всегда шаг за шагом находилось в русле эволюции самых передовых технологий по изготовлению керамики, расширяя и диверсифицируя свое предложение. Непрерывная исследовательская работа, а также качество продукции и услуг являются ценностями, на которые мы опираемся, чтобы ориентироваться в будущем.

PRESENT AND FUTURE

PRESENTE E FUTURO
PRÉSENT ET FUTUR
GEGENWART UND ZUKUNFT
PRESENTE Y FUTURO
НАСТОЯЩЕЕ И БУДУЩЕЕ

Thanks to the exclusive, innovative **technologies** adopted (**Extra for White, Glossy and Shine, Touch to Digital**) and the impressive skills at every level, this is what we have to offer today we supply original ceramic collections with an intrinsic technical and aesthetic value, with a design that meets a wide range of needs and able to thrill individuals and communities. The high profile of the **new management** means that we can look to the future with confidence and enthusiasm, based on continuity and a renewed creative and business drive.





• Grazie all'adozione di esclusive tecnologie innovative (Extra for White, Glossy and Shine, Touch to Digital) e alle qualificate competenze a ogni livello, proponiamo oggi collezioni ceramiche originali e dall'intrinseco valore tecnico ed estetico, con un design in grado di soddisfare una vasta gamma di esigenze, capace di emozionare persone e collettività. L'elevato profilo del nuovo management ci consente di guardare al futuro con fiducia e passione, tra continuità e rinnovato slancio creativo e imprenditoriale.

• Grâce à l'adoption de technologies novatrices exclusives (Extra for White, Glossy and Shine, Touch to Digital) et aux compétences qualifiées à tous les niveaux, nous proposons aujourd'hui, nous proposons aujourd'hui des collections céramiques originales et à la valeur technique et esthétique intrinsèque, avec un design en mesure de satisfaire une vaste gamme d'exigences et d'émouvoir les personnes et les collectivités. Le profil élevé du nouveau management nous permet de regarder vers le futur avec confiance et passion, entre continuité et élan créatif renouvelé et entrepreneurial.

• Dank der Verwendung von exklusiven innovativen Technologien (Extra for White, Glossy and Shine, Touch to Digital) und der qualifizierten Kompetenzen auf jedem Niveau bieten wir heute innovative Keramikkollektionen mit einem intrinsischen technischen und ästhetischen Wert. Das Design unserer Kollektionen wird allen Anforderungen gerecht und begeistert sowohl im Bereich des privaten Wohnungsbaus als auch im Objektbereich. Die ausgezeichnete Qualifikation der neuen Geschäftsführung erlaubt es uns, mit Zuversicht und Begeisterung in die Zukunft zu blicken, zwischen Kontinuität und neuer kreativer und unternehmerischer Dynamik.

• Gracias a exclusivas e innovadoras tecnologías (Extra for White, Glossy and Shine y Touch to Digital) y a cualificadas competencias en todos los niveles, hoy proponemos colecciones cerámicas originales y con un valor técnico y estético intrínseco, así como un diseño capaz de responder a un amplio abanico de demandas, emocionando a personas y colectividades. El alto perfil de la nueva gestión nos permite mirar al futuro con confianza y pasión, entre continuidad y renovado impulso creativo y empresarial.

• Благодаря внедрению эксклюзивных инновационных технологий (Extra for White, Glossy and Shine, Touch to Digital) и использованию высококвалифицированного персонала на всех уровнях, сегодня мы можем предложить оригинальные коллекции керамической плитки с присущими ей высокими техническими и эстетическими характеристиками и дизайном, способным удовлетворить самые разнообразные требования и вызвать эмоции, как у отдельных людей, так и у целого сообщества. Высокий уровень нового менеджмента позволяет нам смотреть в будущее с уверенностью и увлеченностью, продолжая традиции, но и постоянно обновляя креативный и предпринимательский поиск.

GCR | GRUPPO CERDISA RICCHETTI

THE GROUP

Gruppo Cerdisa Ricchetti today guides **10** European ceramic brands, one group brand and 4 Italian brands: **Cerdisa, Cisa Ceramiche, GCR, Ricchetti and Roberto Cavalli Home Luxury Tiles.**

With **5 factories**, the Group's continually evolving technology has always been rooted in the finest **Italian ceramic culture**, today projected on a worldwide scale. Huge investments are made all the time to guarantee products that boast **excellent aesthetic and technical qualities.**

Particularly significant is the collaboration with the stylist **Roberto Cavalli**, which began in 2011.

Il Gruppo Cerdisa Ricchetti guida oggi 10 marchi ceramici europei, di cui 1 di gruppo e 4 italiani: Cerdisa, Cisa Ceramiche, GCR, Ricchetti e Roberto Cavalli Home Luxury Tiles.

Con 5 stabilimenti produttivi, il continuo adeguamento tecnologico si innesta da sempre nel solco della migliore cultura industriale ceramica italiana, proiettata oggi su scala mondiale. I costanti e ingenti investimenti garantiscono un'offerta dalle elevate qualità tecniche ed estetiche. Particolarmente significativa è la collaborazione con lo stilista Roberto Cavalli, iniziata nel 2011.

Le Gruppo Cerdisa Ricchetti est actuellement à la tête de 10 marques céramiques européennes, dont 1 appartenant au groupe et 4 italiennes : Cerdisa, Cisa Ceramiche, GCR, Ricchetti et Roberto Cavalli Home Luxury Tiles.

Avec 5 établissements de production, la mise à jour technologique continue s'associe depuis toujours à la meilleure culture industrielle céramique italienne, réalisée à l'échelle mondiale. Les investissements constants et importants garantissent une offre aux qualités techniques et esthétiques élevées. La collaboration avec le styliste Roberto Cavalli, commencée en 2011, est particulièrement significative.

Die Gruppo Cerdisa Ricchetti führt heute 10 europäische Keramik-Marken, darunter 1 der Gruppe und 5 italienische: Cerdisa, Cisa Ceramiche, GCR, Ricchetti und Roberto Cavalli Home Luxury Tiles. Die ständige Anpassung an den letzten Stand der Technik in ihren 4 Produktionswerken ist seit jeher im fruchtbaren Boden der besten italienischen industriellen Keramikkultur verwurzelt, deren Horizont heute auf weltweiter Ebene liegt. Die ständigen enormen Investitionen sind eine Garantie für ein technisch und ästhetisch hochwertiges Angebot.

Von besonderer Bedeutung ist die 2011 begonnene Zusammenarbeit mit dem Stilisten Roberto Cavalli.





El Grupo Cerdisa Ricchetti lidera en la actualidad 10 marcas europeas de cerámica, de las cuales 1 de grupo y 5 italianas: Cerdisa, Cisa Ceramiche, GCR, Ricchetti y Roberto Cavalli Home Luxury Tiles. Con 4 plantas de producción, la continua adaptación tecnológica siempre ha formado parte de la mejor cultura industrial italiana de la cerámica, proyectada en la actualidad a escala mundial. Las constantes e ingentes inversiones garantizan una oferta con altas cualidades técnicas y estéticas. Es especialmente significativa la colaboración con el diseñador Roberto Cavalli, que dio comienzo en 2011.

Gruppo Cerdisa Ricchetti управляет 10 брендами керамической плитки европейского производства, из которых один принадлежит Группе и 5 находятся в Италии: Cerdisa, Cisa Ceramiche, GCR, Ricchetti и Roberto Cavalli Home Luxury Tiles. На 4-х промышленных предприятиях компании процесс непрерывного технологического обновления всегда осуществляется на почве высокой культуры производства итальянской керамики, сегодня нацеленной на всемирный масштаб. Постоянные и весомые инвестиции гарантируют предложение продукции с высокими техническими и эстетическими качествами. Особенно значимым является начатое в 2011 году сотрудничество со стилистом Роберто Кавалли.



In 2018, the investment fund **QuattroR SGR S.p.A.** acquired a majority shareholding in the Group, developing a **strong, ambitious plan of investments** in technology and in consolidating the Group's management with high-profile professional skills.

This **dynamic new business approach** is also evident in the **new Group logo**, in which the very image conveys the guarantee of **Quality** products and services that forms the base for the high **Value** of the company and its Brands.

FEEL CONTEMPORARY.

#ElegantSensations

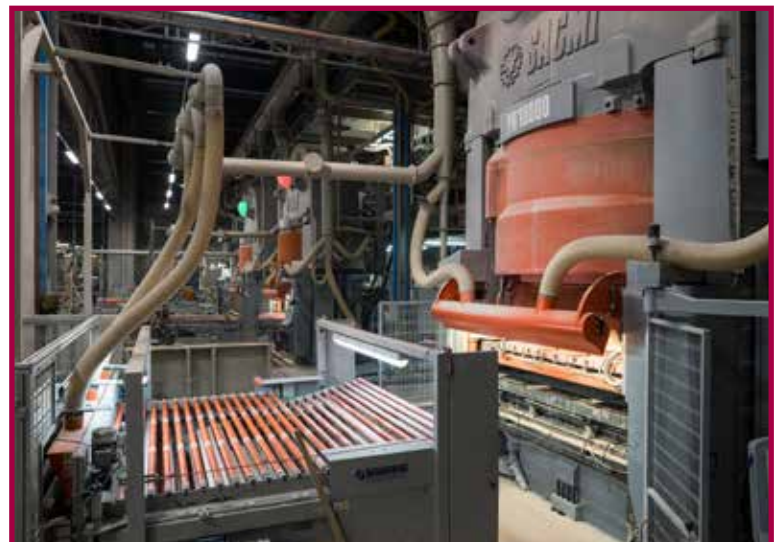



En 2018, le fonds d'investissement QuattroR SGR S.p.A. acquiert la majorité du Groupe en mettant au point un plan rigoureux et ambitieux d'investissements technologiques et de consolidation du management, caractérisé par un professionnalisme et des compétences au profil élevé. Le nouvel élan entrepreneurial se reflète aussi dans le nouveau logo du Groupe qui identifie, en partant de l'image même, la garantie de qualité du produit et du service qui est à la base de la nouvelle valeur élevée de l'entreprise et de ses marques.

En 2018, el fondo de inversión QuattroR SGR S.p.A. adquiere la mayoría del Grupo, desarrollando un fuerte y ambicioso plan de inversiones tecnológicas y de consolidación de la gestión con perfiles profesionales y competencias de alto nivel. El nuevo impulso empresarial se refleja también en la renovación del logotipo del Grupo, que identifica, empezando por la propia imagen, la garantía de Calidad del producto y del servicio que es la base del nuevo alto Valor de la empresa y de sus Marcas.

Nel 2018 il fondo di investimento QuattroR SGR S.p.A. acquisisce la maggioranza del Gruppo, mettendo a punto un deciso e ambizioso piano di investimenti tecnologici e di consolidamento del management con professionalità e competenze di alto profilo. Il nuovo slancio imprenditoriale trova riscontro anche nel rinnovo del logo di Gruppo, che identifica, partendo dall'immagine stessa, la garanzia di Qualità di prodotto e servizio che è la base per il nuovo elevato Valore dell'azienda e dei suoi Marchi.

2018 übernimmt der Investitionsfonds QuattroR SGR S.p.A. den Mehrheitsanteil der Gruppe und arbeitet einen klaren und ehrgeizigen Investitionsplan im Bereich der Technologie und Stärkung des Managements mit Professionalität und hochrangigen Kompetenzen aus. Spuren hinterlassen hat der unternehmerische Tatendrang auch bei der Erneuerung des Logos der Gruppe, das vom Bild ausgehend die Qualitäts-Garantie auf die Produkte und Dienstleistungen darstellt, das die Grundlage für den neuen hohen Wert der Firma und ihrer Marken bildet.

В 2018 году инвестиционный фонд QuattroR SGR S.p.A. приобрел контрольный пакет Группы, разработав решительный и амбициозный план инвестирования в технологию и укрепления менеджмента специалистами высокого уровня. Новый предпринимательский подъем нашел отражение и в обновлении логотипа Группы, который олицетворяет, исходя из самого изображения, гарантию Качества продукции и услуг, лежащего в основе новых высоких Ценностей компании и ее Брендов.

OUR TIMELINE

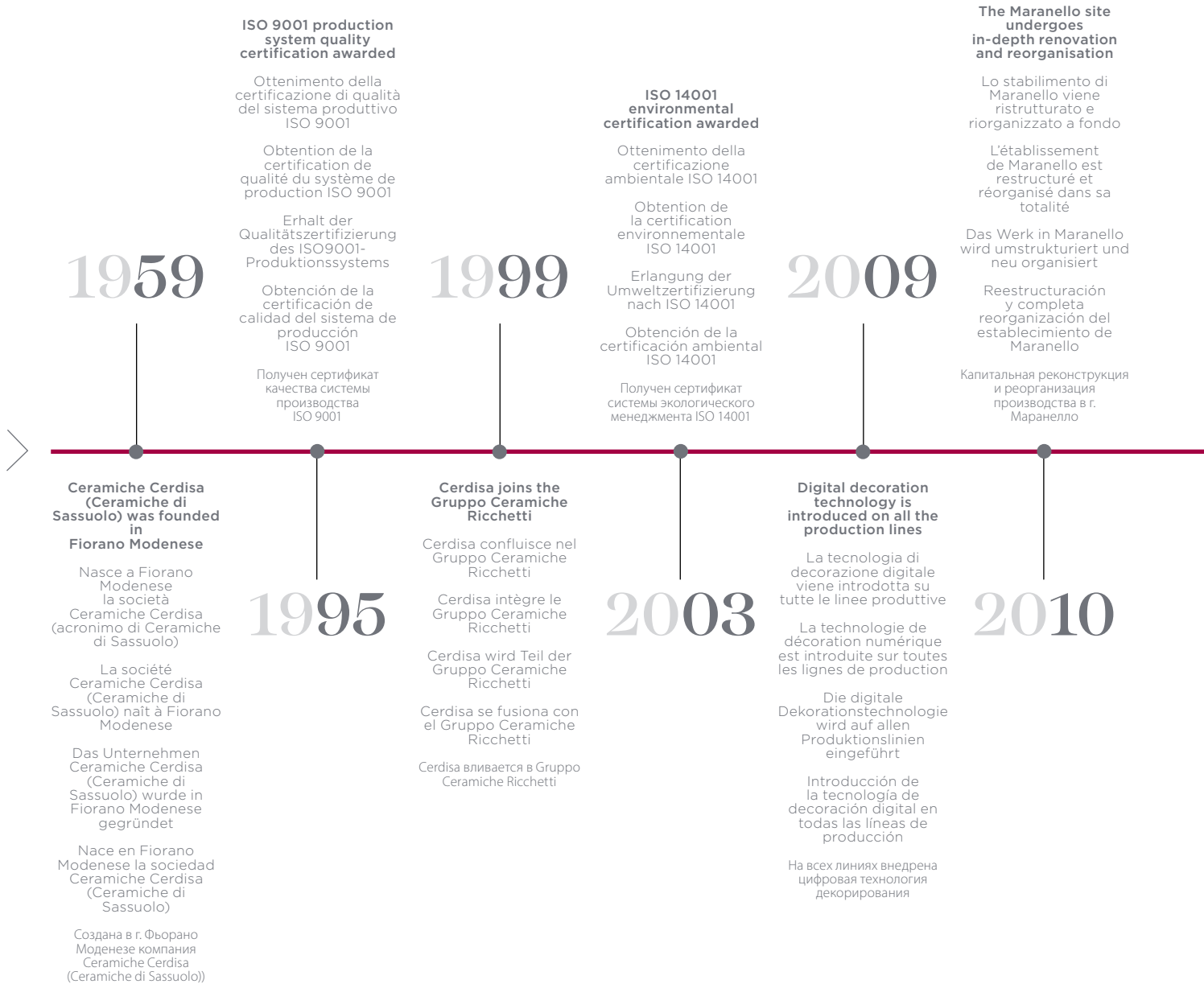

2011

QuattroR SGR S.p.A. acquires the majority holding in the Gruppo Ceramiche Ricchetti

QuattroR SGR s.p.a. acquisisce la maggioranza del Gruppo Ceramiche Ricchetti

QuattroR SGR S.p.A. acquiert la majorité du Gruppo Ceramiche Ricchetti

QuattroR SGR S.p.A. erwirbt die Aktienmehrheit der Gruppo Ceramiche Ricchetti

QuattroR SGR S.p.A. adquiere la mayoría del Gruppo Ceramiche Ricchetti

QuattroR SGR S.p.A. приобретает контрольный пакет акций Группы Ceramiche Ricchetti

All product finishing operations are done in-house

Tutte le lavorazioni di finitura del prodotto vengono portate all'interno dell'azienda

Toutes les opérations de finition du produit sont effectuées à l'intérieur de l'entreprise

Die gesamte Produktver- und bearbeitung erfolgt jetzt im Betrieb selbst

Todo los trabajos de acabado del producto son llevados a cabo dentro de la empresa

Выполнение всех отделочных операций перенесено на предприятие компании

2018

2019

The new E4W, G+S and T2D technologies have been developed, with the introduction of the Creadigit System material printer

Nascono le tecnologie E4W, G+S e T2D, con l'introduzione della stampante materica Creadigit System

Les technologies E4W, G+S et T2D voient le jour avec l'introduction de l'imprimante matériériste Creadigit System

Dank der Einführung des Materialdruckers von Creadigit System entstehen die Techniken E4W, G+S und T2D

Con la introducción de la impresora digital Creadigit System nacen las tecnologías E4W, G+S y T2D

Благодаря внедрению принтера фактурной печати Creadigit System были разработаны новые технологии E4W, G+S и T2D

The ambitious plan of investment in technology continues; management is further consolidated with the addition of new high-profile professions and skills

Prosegue l'ambizioso piano di investimenti tecnologici; il management si consolida ulteriormente con l'inserimento di nuove professionalità e competenze di alto profilo

Continúa el ambicioso plan de inversiones tecnológicas y la gestión se consolida ulteriormente con la incorporación de nuevas profesiones y competencias de alto perfil

Der ehrgeizige Technologieinvestitionsplan wird fortgeführt; das Management festigt sich weiter durch die Einführung neuer Berufsbilder und hochkarätiger Kompetenzen

PL'ambitieux plan d'investissement technologique se poursuit ; la direction se renforce encore davantage en s'efforçant de nouveaux profils de haut niveau en termes de professionnalisme et de compétences

Амбициозный план технологических инвестиций движется вперед; наше управление дополнительно укрепляется, благодаря появлению новых высококвалифицированных профессионалов и специалистов

2021

A year of technological product innovations: at Coverings 2022, in April, a preview of the revolutionary surface Cross was presented; at the Fuorisalone 2022, in June, the Material Design project was launched, an authentic GCR manifesto of the new frontier of ceramics

Anno di innovazioni tecnologiche di prodotto: in occasione di Coverings 2022, ad aprile, viene presentata in anteprima la rivoluzionaria superficie Cross; durante il Fuorisalone 2022, a giugno, viene lanciato il progetto Material Design, un vero e proprio manifesto GCR dedicato alla nuova frontiera della ceramica

Année d'innovations technologiques de produit : à l'occasion de Coverings 2022, en Avril, la surface révolutionnaire Cross est présentée en avant-première et, durant le Fuorisalone 2022, en Juin, le projet Material Design est lancé, un véritable manifeste GCR consacré à la nouvelle frontière céramique

Das Jahr der technologischen Produktinnovationen: Bei Gelegenheit der Coverings 2022 im April wurde eine Vorschau der revolutionären Oberfläche Cross präsentiert; auf dem Fuorisalone 2022 im Juni wurde das Projekt Material Design vorgestellt, ein wahres Manifest von GCR, das dem neuen Horizont in der Keramik gewidmet ist

Un año de innovaciones tecnológicas de producto: en Coverings 2022, en abril, se presentó en primicia la revolucionaria superficie Cross; durante el Fuorisalone 2022, en junio, se lanzó el proyecto Material Design, un auténtico manifiesto de GCR dedicado a la nueva frontera de la cerámica

Это год технологического обновления продукции: по случаю выставки Coverings 2022, прошедшей в апреле, была впервые представлена революционная модель плитки Cross; в рамках программы «Вне салона» 2022, в июне, был запущен проект Material Design, ставший самым настоящим слоганом Группы Cerdisa Ricchetti для новых границ керамики

2022



RESPONSABILITY AND RELIABILITY

RESPONSABILITÀ E CREDIBILITÀ
RESPONSABILITÉ ET CRÉDIBILITÉ
KREATIVITÄT UND QUALITÄT
RESPONSABILIDAD Y CREDIBILIDAD
ОТВЕТСТВЕННОСТЬ И НАДЕЖНОСТЬ

We have environmental and social sustainability at heart: this is why we have an ethical and responsible attitude towards all stakeholders. We monitor the **efficiency of production processes** and **product quality**, aiming to reduce consumption and increase the use of renewable energy. Our **cutting-edge technological plants** collect and reuse production waste and processing waters. The **UNI EN ISO 14001** environmental certification obtained in 2003 certifies the effectiveness of our environmental policy; the quality of the whole production process is guaranteed by our **UNI EN ISO 9001** quality system certification. We are a member of the **U.S. Green Building Council (USGBC)**, the US association that implements the construction of sustainable buildings through the **LEED** (Leadership in Energy and Environmental Design) certification. Made using between 20% and 40% of recycled materials, many of our series help to obtain LEED credits.

Abbiamo a cuore la sostenibilità ambientale e sociale: per questo manteniamo un atteggiamento etico e responsabile nei confronti di tutti i soggetti coinvolti. Vigiliamo sull'efficienza dei processi produttivi e sulla qualità dei prodotti, puntando a ridurre i consumi e aumentando il ricorso alle energie rinnovabili. I nostri impianti tecnologicamente all'avanguardia prevedono la raccolta e il riutilizzo degli scarti di produzione e delle acque di lavorazione. La certificazione ambientale UNI EN ISO 14001, ottenuta nel 2003, attesta l'efficacia della nostra politica ambientale; la qualità dell'intero processo produttivo è garantita invece dalla certificazione di sistema UNI EN ISO 9001. Aderiamo all'U.S. Green Building Council (USGBC), l'associazione americana che si occupa di implementare la costruzione di edifici sostenibili attraverso la certificazione LEED (Leadership in Energy and Environmental Design). Grazie a un contenuto di materiale riciclato variabile dal 20% al 40%, molte nostre serie contribuiscono al raggiungimento dei crediti LEED.

Uns liegt die ökologische und soziale Nachhaltigkeit am Herzen: Deshalb pflegen wir eine ethische und verantwortungsvolle Haltung gegenüber allen Beteiligten. Wir überwachen die Effizienz der Produktionsprozesse und die Qualität der Produkte mit dem Ziel, den Verbrauch zu senken und den Einsatz erneuerbarer Energien zu erhöhen. Unsere technologisch fortschrittlichen Anlagen machen die Sammlung und Wiederverwendung von Produktionsabfällen und Prozesswasser möglich. Die 2003 erhaltene Umweltzertifizierung UNI EN ISO 14001 bescheinigt die Wirksamkeit unserer Umweltpolitik; die Qualität des gesamten Produktionsprozesses wird durch die Zertifizierung des Umweltmanagementsystems UNI EN ISO 9001 garantiert. Wir sind Mitglied im U.S. Green Building Council (USGBC), einer gemeinnützigen Organisation in den USA, die sich für nachhaltige und umweltfreundliche Energiekonzepte in Gebäuden einsetzt und die LEED-Zertifizierung (Leadership in Energy and Environmental Design) umsetzt und regelt. Mit einem Gehalt an recyceltem Material von 20 bis 40% tragen viele unserer Serien zur Erreichung der LEED-Credits bei.

Мы очень дорожим экологической и социальной устойчивостью развития нашего предприятия: по этой причине мы поддерживаем этическое и ответственное отношение ко всем вовлеченным субъектам. Мы строго следим за эффективностью производственных процессов и качеством продукции, стараясь сократить потребление ресурсов и все больше использовать энергию от возобновляемых источников. Наши передовые технологические линии предусматривают сбор и повторное использование отходов производства и сточных вод. Сертификат экологического менеджмента UNI EN ISO 14001, полученный в 2003 году, свидетельствует об эффективности нашей политики защиты окружающей среды; качество всего производственного процесса гарантируется сертификатом системы менеджмента UNI EN ISO 9001. Мы также являемся членами Американского совета по зеленому строительству (USGBC) – ассоциации, занимающейся осуществлением строительства «зеленых» зданий посредством сертификации по системе LEED (Leadership in Energy and Environmental Design). Благодаря тому, что в наших материалах содержится от 20% до 40% вторично использованного сырья, многие из наших коллекций способствуют получению зачетных баллов по системе LEED.

Nous avons à cœur la durabilité environnementale et sociale et c'est la raison pour laquelle nous conservons une attitude éthique et responsable vis-à-vis de tous les sujets impliqués. Nous veillons à l'efficacité des processus de production et à la qualité des produits, en visant à réduire les consommations et en augmentant le recours aux énergies renouvelables. Nos installations technologiquement à l'avant-garde prévoient la collecte et la réutilisation des déchets de production et des eaux de procédé. La certification environnementale UNI EN ISO 14001, obtenue en 2003, atteste de l'efficacité de notre politique environnementale, tandis que la qualité de l'ensemble du processus de production est garantie par la certification du système UNI EN ISO 9001. Nous adhérons à l'U.S. Green Building Council (USGBC), l'association américaine qui s'occupe de mettre en œuvre la construction d'édifices durables à travers la certification LEED (Leadership in Energy and Environmental Design). Grâce à un contenu de matériau recyclé variable de 20% à 40%, nombreuses de nos séries contribuent à l'obtention des crédits LEED.

Nos preocupa la sostenibilidad ambiental y social: por eso mantenemos una actitud ética y responsable hacia todos los elementos implicados. Vigilamos la eficiencia de nuestros procesos de fabricación y la calidad de nuestros productos, con el objetivo de reducir los consumos y aumentar el recurso a las energías renovables. En nuestras plantas, a la vanguardia tecnológica, se recogen y se reutilizan los residuos de fabricación y las aguas de proceso. La certificación ambiental UNI EN ISO 14001, obtenida en 2003, atestigua la eficacia de nuestra política medioambiental; la calidad de todo el proceso de fabricación está garantizada, en cambio, por la certificación UNI EN ISO 9001. Nuestra empresa es miembro del U.S. Green Building Council (USGBC), el organismo americano que implementa la construcción de edificios sostenibles a través de la certificación LEED (Leadership in Energy and Environmental Design). Gracias a un contenido de material reciclado que oscila entre el 20% y el 40%, muchas de nuestras series contribuyen a la consecución de créditos LEED.



Recycling of raw waste
Riciclo degli scarti crudi
Recyclage des déchets crus
Wiederverwertung der rohen Abfälle
Reciclado de los residuos crudos
Переработка необоженных отходов



Recycling of fired waste
Riciclo degli scarti cotti
Recyclage des déchets cuits
Wiederverwertung der gebrannten Abfälle
Reciclado de los residuos cocidos
Переработка обожженных отходов



Low atmospheric emissions
Basse emissioni atmosferiche
Faibles émissions atmosphériques
Niedrige Emissionen in die Atmosphäre
Bajas emisiones atmosféricas
Низкий уровень выбросов в атмосферу



Recycling of packaging
Riciclo degli imballi
Recyclage des emballage
Wiederverwertung der Verpackungen
Reciclado de embalajes
Переработка упаковок



Energy savings
Risparmio energetico
Economies d'énergie
Energieeinsparung
Ahorro de energía
Энергосбережение



FAO pallet
Pallett FAO
Palettes FAO
Paletten FAO
Palés FAO
Поддоны в соответствии со стандартами ФАО

CREATIVITY AND QUALITY

CREATIVITÀ DI QUALITÀ
CRÉATIVITÉ ET QUALITÉ
KREATIVITÄT UND QUALITÄT
CREATIVIDAD Y CALIDAD
КРЕАТИВНОСТЬ И КАЧЕСТВО

We work to recover the original values of a historical Italian ceramic design brand, revitalising it with collections marked by **concrete creativity** and told through images that are impressed in the mind: the **scenographic use of ceramics** in which light reveals all the extraordinary qualities and sensations of the material. Our aim is to outline a **visual identity with a strong aesthetic profile** for Cerdisa, which is immediately identifiable and consistent with a market segment with a highly-developed taste with a close eye on design.

•

Lavoriamo per recuperare i valori originari di uno storico brand del design ceramico italiano, rivitalizzandolo con collezioni caratterizzate da una creatività concreta e raccontate attraverso immagini capaci di imprimeri nella memoria: utilizzi scenografici della ceramica nei quali è la luce a rivelare le straordinarie qualità e le sensazioni della materia. Il nostro obiettivo è delineare per Cerdisa un'identità visiva dall'alto profilo estetico, immediatamente identificabile e coerente con un segmento di mercato dal gusto evoluto e attento al design.

•

Nous travaillons pour récupérer les valeurs originaires d'une marque historique du design céramique italien, en revitalisant celle-ci à l'aide de collections caractérisées par une créativité concrète et racontées au travers d'images capables de se fixer dans la mémoire : des utilisations scénographiques de la céramique dans lesquelles la lumière révèle les qualités extraordinaires et les sensations de la matière. Notre objectif est d'esquisser, pour Cerdisa, une identité visuelle au profil esthétique élevé, immédiatement identifiable et en harmonie avec un segment de marché au goût évolué et attentif au design

•

Wir arbeiten daran, die ursprünglichen Werte einer historischen Marke des italienischen Keramikdesigns wiederaufleben zu lassen und sie mit Kollektionen zum Leben zu erwecken, die sich durch konkrete Kreativität auszeichnen und durch Bilder erzählt werden, die sich in der Erinnerung einprägen können: visuell beeindruckender Verwendungen von Keramik, bei denen das Licht die außergewöhnlichen Qualitäten und Eindrücke des Materials offenbart. Unser Ziel ist es, für Cerdisa eine visuelle Identität mit einem hohen ästhetischen Anspruch zu entwerfen, die sofort erkennbar ist und einem Marktsegment mit anspruchsvollem Geschmack und Aufmerksamkeit für Design entspricht.

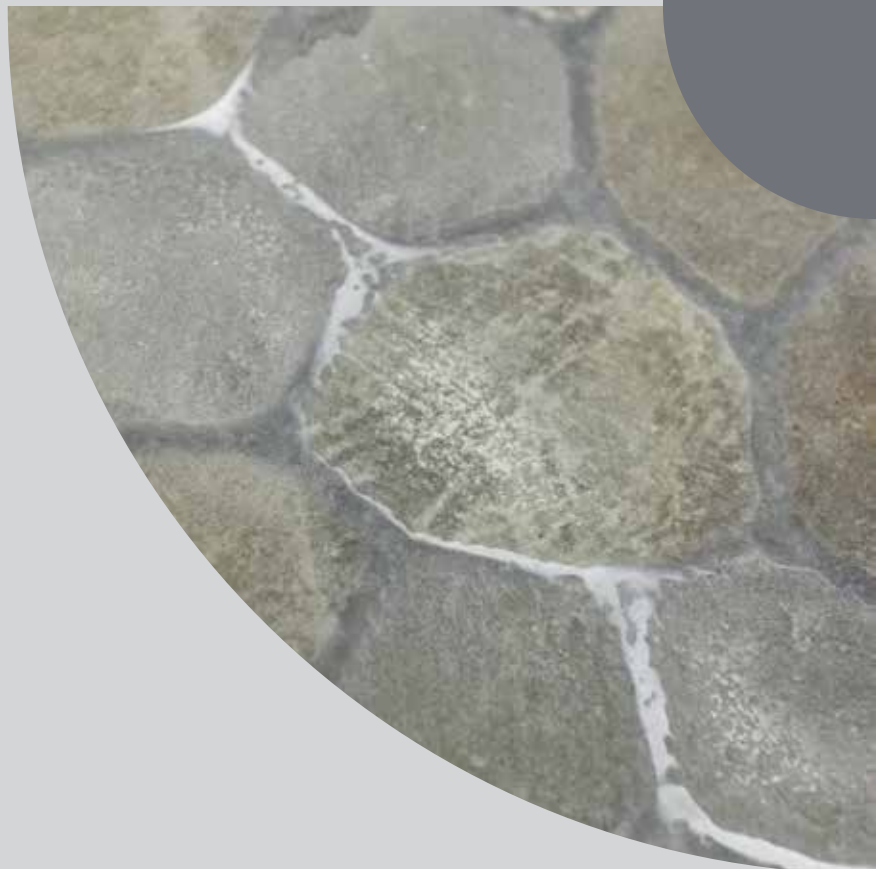

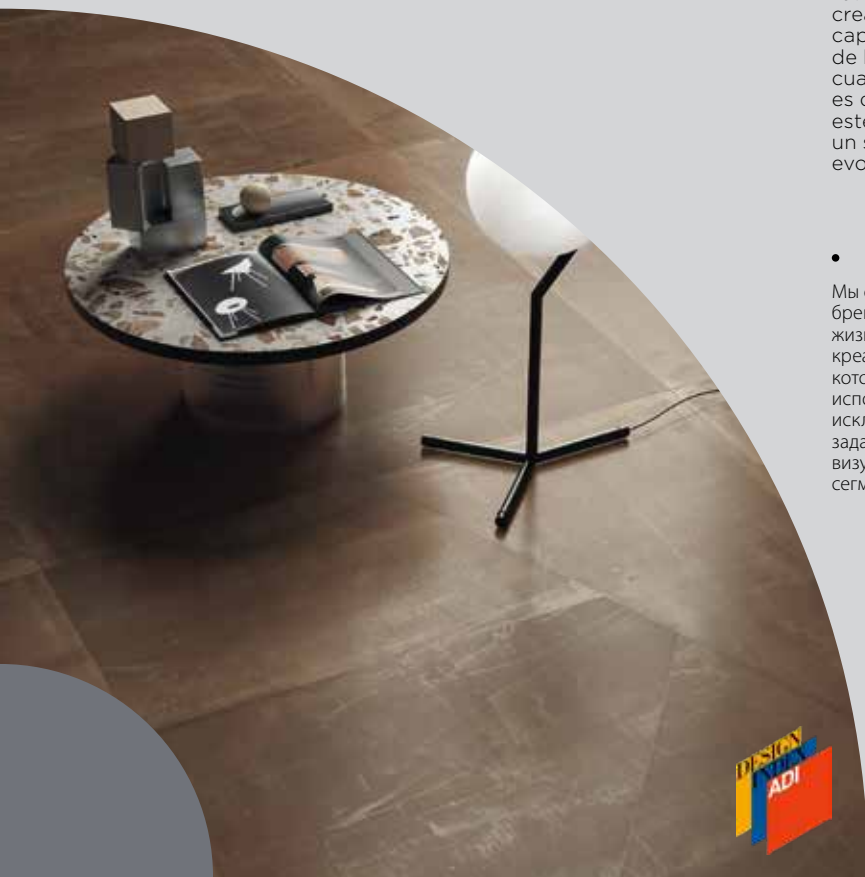

•
Trabajamos para recuperar los valores originales de una marca histórica del diseño cerámico italiano, revitalizándola con colecciones caracterizadas por una creatividad concreta y narradas a través de imágenes capaces de grabarse en la memoria: usos escenográficos de la cerámica en los que la luz revela las extraordinarias cualidades y sensaciones de la materia. Nuestro objetivo es delinear para Cerdisa una identidad visual de alto nivel estético, inmediatamente identificable y coherente con un segmento de mercado caracterizado por un gusto evolucionado y atento al diseño.

•
Мы стараемся возродить первоначальные ценности исторического бренда дизайна итальянской керамики, вдыхая в него новую жизнь благодаря коллекциям, характеризующимся конкретной креативностью, и рассказать о них посредством образов, которые смогли бы отпечататься в памяти: это сценическое использование керамики, в котором свет помогает выявить исключительные качества и ощущения, создаваемые материей. Наша задача – четко определить для компании Cerdisa высокоэстетичный визуальный символ, легко узнаваемый и отвечающий требованиям сегмента рынка с высоким вкусом и внимательным к дизайну.

**Le piastrelle firmate Cerdisa sono belle.
Le piastrelle firmate Cerdisa
sono forti. Le piastrelle
firmate Cerdisa sono in
tanti formati e colori.
Le piastrelle Cerdisa sono
firmate Guttuso.
Le piastrelle Cerdisa
sono firmate Cerdisa.**



**CERDISA**
Solo Cerdisa è firmato Cerdisa.

PRODUCT PLUS

MATERIAL DESIGN. THE NEW FRONTIER OF CERAMICS.

The scenario opened by the new decorative module technology relaunches the role of research: laboratories and production departments are once again privileged spaces for **experimentation, rediscovering those aspects still linked to craftsmanship.**

An aware craftsmanship that brings into play all the workforce's experience and desire for research.

Ceramics are no longer merely a support on which to print digital graphics, but a living material to design and build.

MATERIAL DESIGN. LA NUOVA FRONTIERA DELLA CERAMICA.

Lo scenario aperto dalla nuova tecnologia a moduli decorativi rilancia il ruolo della ricerca: i laboratori e i reparti produttivi tornano a essere i luoghi privilegiati di una **sperimentazione che riscopre aspetti ancora legati all'artigianalità.**

Un'artigianalità consapevole, che mette in campo tutta l'esperienza e la voglia di fare ricerca delle maestranze. La ceramica non è più semplicemente un supporto su cui stampare una grafica digitale, ma una materia viva da progettare e costruire.

MATERIAL DESIGN. LA NOUVELLE FRONTIÈRE DE LA CÉRAMIQUE.

Les portes ouvertes par la nouvelle technologie aux modules décoratifs relancent le rôle de la recherche : les laboratoires et les départements de production redeviennent les lieux privilégiés d'**une expérimentation qui redécouvre des aspects encore liés à l'artisanalité.**

Une artisanalité consciente qui met en œuvre toute l'expérience et l'envie de faire de la recherche des artisans. La céramique n'est plus simplement un support sur lequel imprimer un graphisme numérique, mais elle est aussi une matière vivante à concevoir et à construire.

MATERIAL DESIGN. DER NEUE HORIZONT DER KERAMIK.

Das Szenario, das uns die neue Technologie mit Dekorationsmodulen eröffnet hat, verleiht der Rolle der Forschung neue Impulse: Die Laboratorien und Produktionsabteilungen werden wieder zu den Hauptorten **eines Experimentierens, durch das Aspekte wiederentdeckt werden, die noch an das Handwerk gebunden sind.**

Ein bewusst handwerklicher Ansatz, der die gesamte Erfahrung und Forschungsbegierde der Mitarbeiter zur Entfaltung bringt.

Die Keramik ist nicht mehr einfach nur ein Untergrund, auf den eine digitale Grafik gedruckt wird, sondern ein lebendiges Material, das erst geplant und geschaffen werden muss.





COLOR



FINISH

TEXTURE



• MATERIAL DESIGN. LA NUEVA FRONTERA DE LA CERÁMICA.

El escenario abierto por la nueva tecnología de módulos decorativos relanza el papel de la investigación: los laboratorios y los talleres de producción vuelven a ser los lugares privilegiados de **una experimentación que redescubre aspectos aún ligados a la artesanía.**

Una artesanía consciente, que pone en juego toda la experiencia y las ganas de investigar de las maestranzas.

La cerámica ya no es un simple soporte sobre el que imprimir grafismos digitales, sino un material vivo que hay que diseñar y construir.

• MATERIAL DESIGN. НОВЫЕ ГРАНИЦЫ КЕРАМИКИ.

Перспектива, открывшаяся благодаря внедрению новой технологии декоративных модулей, вновь возвращает важность роли научных разработок: лаборатории и производственные цеха снова становятся привилегированными площадками для экспериментирования, которое позволяет заново **открыть аспекты, еще связанные с ремесленным мастерством.**

Осознанное ремесленное мастерство, передающее весь накопленный опыт и желание поиска новых секретов мастерства.

Керамика больше не является простым носителем для нанесения цифровой печати, но представляет собой живой материал для проектирования и строительства.

PRODUCT PLUS. COLOR, FINISH, TEXTURE.

COLORE, FINITURA, RILIEVO.
COULEUR, FINITION, RELIEF.
FARBE, OBERFLÄCHENAUSFÜHRUNG, RELIEFRILIEVO.
COLOR, ACABADO Y RELIEVE.
ЦВЕТ, ОТДЕЛКА, ФАКТУРА.

An **integrated system of technological modules** is added to the digital decoration, multiplying its potential. Know-how and technology work in synergy to create **innovative concepts of finish, texture and color**, fully in line with high-definition digital graphics. The new generation of ceramic surfaces are created through a **synchronized, non-repetitive action with infinite design potential** that works in these three areas.

01 COLOR

CMYK
HIGH DEFINITION
DECORATION

EXTREME
WHITE

The **high-definition four-color process** (CMYK) can be enhanced by activating an additional extra-white ink module that enriches depth, detail and graphic purity.

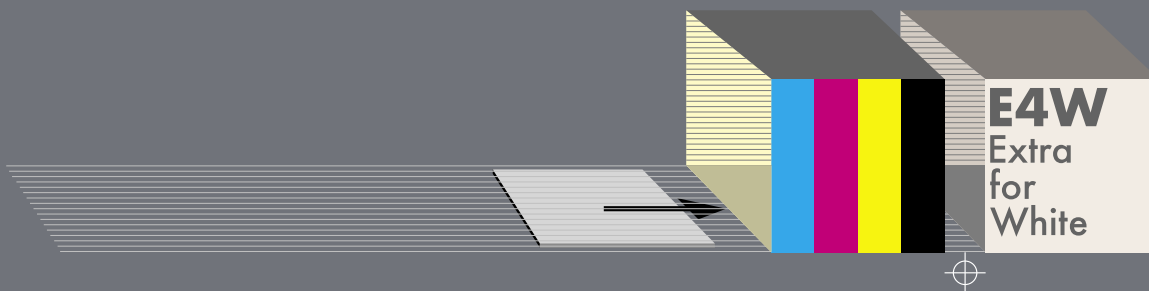

Un **sistema integrato di moduli tecnologici** si aggiunge alla decorazione digitale, moltiplicandone le potenzialità. Know how e tecnologia lavorano in sinergia per creare **innovative concezioni materiche di finitura, rilievo e colore**, perfettamente a registro con la grafica digitale ad alta definizione. Le superfici ceramiche di nuova generazione sono create attraverso **un'azione sincronizzata, non ripetitiva e dalle infinite potenzialità di realizzazione** che agisce su queste tre aree.

Un **système intégré de modules technologiques** s'ajoute à la décoration numérique, en multipliant ses potentialités. Le savoir-faire et la technologie opèrent en synergie pour créer de **nouvelles conceptions matiéristes de finition, de relief et de couleur**, parfaitement en ligne avec le graphisme numérique haute définition. Les surfaces céramiques de toute nouvelle génération sont créées à travers **une action synchronisée, non répétitive et aux potentialités infinies de réalisation** qui agit sur ces 3 domaines.

Ein **integriertes System aus technologischen Modulen** ergänzt die digitale Dekoration und vervielfacht ihr Potenzial. Know-how und Technologie arbeiten synergistisch zusammen, um **innovative Auffassungen der Ausfertigung, des Reliefs und der Farbe des Materials** zu schaffen, die perfekt an die hochauflösende digitale Grafik angepasst sind. Die Keramikoberflächen der neuen Generation werden anhand **eines synchronisierten, nicht repetitiven Handelns mit unendlichen Umsetzungsmöglichkeiten** geschaffen, das sich in diesen drei Bereichen auswirkt.

La **quadricromia ad alta definizione** (CMYK) può essere potenziata attivando un aggiuntivo modulo di inchiostro extra bianco che può andare ad arricchire profondità, dettagli o purezza grafica.

La **quadrichromie haute définition** (CMYK) peut être renforcée en activant un module supplémentaire d'encre extra blanche qui peut enrichir la profondeur, les détails ou la pureté graphique.

Der **hochauflösende Vierfarbdruck** (CMYK) kann durch die Aktivierung eines zusätzlichen extraweißen Druckfarbenmoduls verstärkt werden, das die Tiefe, Details und grafische Reinheit bereichern kann.

La **cuatricromía de alta definición** (CMYK) puede potenciarse activando un módulo adicional de tinta blanca capaz de aportar mayor profundidad, detalles o pureza gráfica.

Четырехцветная печать высокого разрешения (CMYK) может быть улучшена активацией дополнительного модуля экстра белой краски, который позволяет повысить глубину, четкость деталей и чистоту графического изображения.

- Un **sistema integrado de módulos tecnológicos** se añade a la decoración digital, multiplicando sus potencialidades. Conocimientos técnicos y tecnología trabajan sinérgicamente para crear **innovadores conceptos matéricos de acabado, relieve y color**, en armonía perfecta con los grafismos digitales de alta definición. Las superficies cerámicas de nueva generación obedecen a **una acción sincronizada, no repetitiva y con infinitas potencialidades de realización** que actúa sobre estas tres áreas.

- **Интегрированная система технологических модулей** дополняет цифровое нанесение декора, приумножая его потенциал. Синергия ноу-хау и технологии позволяет создавать **инновационные концепции фактурной отделки, рельефного рисунка и цветов** благодаря качеству цифровой печати **высокого разрешения**. Керамические поверхности нового поколения создаются посредством **синхронизированного, не повторяющегося действия и безграничного потенциала реализации продукции**, направленных на эти три аспекта.

02 FINISH

SHINING GLOSS

Textured and transparent digital applications that **define polished effects and brilliant reflections with extreme precision**, in full harmony with the rest of the graphics.



- Applicazione digitale materica e trasparente che **definisce con estrema precisione effetti lucidi e riflessi brillanti** in completa sincronia con il resto della grafica.

- Une application numérique matiériste et transparente qui **définit avec une extrême précision des effets lustrés et brillants** en parfait accord avec le reste du graphisme.

- Materialbetonte und transparente digitale Anwendung, die **Glanzeffekte und brillante Reflexe mit äußerster Präzision** in komplettem Einklang mit dem Rest der Grafik **definiert**.

- Una aplicación digital matérica y transparente que **define con suma precisión efectos resplandecientes y reflejos brillantes** en completa sincronía con el resto de los grafismos.

- Цифровое нанесение рельефного и прозрачного слоя **с исключительной точностью определяет гляцевый эффект и отблески** в полной гармонии с остальной графикой.

03 TEXTURE

DIGITAL RELIEF PROCESS

Creation of **three-dimensional textures** obtained by fixing special textured granules to the surface on a digital coating of transparent fixative. **Textures that are easily perceptible to the touch**, extremely pleasant and life-like.

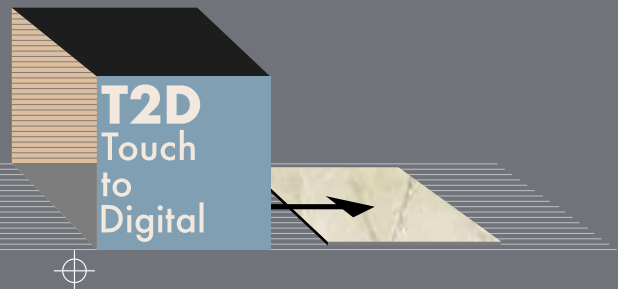

- Creazione di **rilievi tridimensionali** ottenuti fissando speciali graniglie materiche alla superficie in seguito ad un passaggio di aggrappante trasparente dato in digitale. **Texture tangibilmente percettibili al tatto**, estremamente gradevoli e verosimili.

- Création de **reliefs tridimensionnels** obtenus en fixant à la surface des granilles matiéristes spéciales suite à une couche de produit adhérent transparent réalisé de manière numérique. **Des textures tangiblement perceptibles au toucher**, extrêmement agréables et vraisemblables.

- Die Schaffung von **dreidimensionalen Reliefeffekten**, die durch die Fixierung eines speziellen Materialgranulats auf der Oberfläche nach dem Auftragen einer transparenten Haftgrundierung im digitalen Modus erzielt werden. **Deutlich bei der Berührung spürbare Texturen**, die äußerst angenehm und wahrheitsgetreu wirken.

- Creación de **relieves tridimensionales** que se obtienen fijando a la superficie gravillas matéricas especiales tras una imprimación transparente aplicada digitalmente. **Texturas perceptibles al tacto**, extremadamente agradables y verosímiles.

- Создание **трехмерных объемов**, получаемых закреплением специальных гранул на поверхности посредством цифрового нанесения прозрачной грунтовки. **Текстура, ощущаемая на ощупь, исключительно приятна и правдоподобна.**

PRODUCT PLUS

CERAMIC KNOW-HOW: RESEARCH, COMPETENCE, PASSION.

Having new, technologically advanced machinery is no longer enough: **technical competence, research and experimentation play a decisive role.**
Ceramic know-how and the desire to apply innovation.

A SUPERIOR LEVEL. REALISM AND AUTHENTICITY ALONGSIDE TEXTURES THAT CAN'T BE IMITATED.

The careful balance combining technology and ceramic culture develops **infinite possibilities for application**: the surfaces appear more alive, expressing an **immediate sense of authenticity, to both the eye and the touch.**

The creations go beyond the perfect imitation of nature or other materials: now **we can plausibly create something that doesn't exist yet.**

The repetitiveness of conventional decoration systems has now been definitively overcome.



•

SAPER FARE CERAMICA: RICERCA, COMPETENZA, PASSIONE.

Disporre di nuovi macchinari tecnologicamente avanzati non è più sufficiente: svolgono un ruolo determinante **le competenze tecniche, il lavoro di ricerca e sperimentazione.**
Il saper fare ceramica e la volontà di applicare innovazione.

UN LIVELLO SUPERIORE. REALISMO E AUTENTICITÀ AFFIANCANO TEXTURE CHE NON POSSONO ESSERE IMITATE.

Il sapiente equilibrio che combina tecnologia e cultura ceramica sviluppa **infinite possibilità di applicazione**: le superfici appaiono più vive, esprimono un **immediato senso di autenticità sia alla vista che al tatto.** Le realizzazioni si spingono oltre alla perfetta imitazione della natura o di altri materiali: **ora si può creare verosimilmente ciò che ancora non esiste.** La ripetitività dei sistemi decorativi tradizionali è ormai definitivamente superata.

•

SAVOIR-FAIRE CÉRAMIQUE : RECHERCHE, COMPÉTENCE ET PASSION.

Disposer de nouvelles machines technologiquement avancées n'est plus suffisant : **les compétences techniques, le travail de recherche et l'expérimentation** exercent un rôle déterminant.

Le savoir-faire céramique et la volonté de mettre en œuvre l'innovation.

UN NIVEAU SUPÉRIEUR. LE RÉALISME ET L'AUTENTICITÉ COMPLÈTENT DES TEXTURES QUI NE PEUVENT PAS ÊTRE IMITÉES.

Le savant équilibre qui allie la technologie à la culture céramique développe **des possibilités infinies d'application** : les surfaces apparaissent plus intenses et expriment **une sensation d'authenticité immédiate aussi bien à la vue qu'au toucher.**

Les réalisations vont au-delà de l'imitation parfaite de la nature ou d'autres matériaux : **il est désormais possible de créer avec vraisemblance ce qui n'existe pas encore.** La répétitivité des systèmes décoratifs traditionnels est désormais définitivement surmontée.

•

DIE KUNST DER KERAMIKHERSTELLUNG: FORSCHUNG, KOMPETENZ, LEIDENSCHAFT.

Es reicht nicht mehr aus, neue, technologisch fortschrittliche Maschinen zu haben: Eine entscheidende Rolle spielen auch die **technischen Kompetenzen, die Forschungsarbeit und das Experimentieren.** Die eingehende Kenntnis der Keramikherstellung und der Wille, die Innovation anzuwenden.

EIN HÖHERES NIVEAU. REALISMUS UND ECHTHEIT TRETEN AN DIE SEITE VON TEXTUREN, DEREN NACHAHMUNG UNMÖGLICH IST.

Das gekonnte Gleichgewicht, mit dem die Technologie und eine Keramikkultur verbunden werden, bringt **unendliche Anwendungsmöglichkeiten** hervor: Die Oberflächen wirken lebendig, bringen ein **unmittelbares Gefühl der Echtheit sowohl beim Anblick als auch bei der Berührung zum Ausdruck.**

Die Umsetzungen gehen über eine perfekte Imitierung der Natur oder anderer Materialien hinaus: **Jetzt ist es realistisch, etwas zu schaffen, was es noch nicht gibt.** Die Repetitivität der traditionellen Dekorationssysteme ist mittlerweile endgültig überholt.



•

SABER HACER CERÁMICA: INVESTIGACIÓN, COMPETENCIA Y PASIÓN.

Disponer de nuevas máquinas tecnológicamente avanzadas ya no es suficiente: las **competencias técnicas**, la investigación y el trabajo de **investigación y experimentación** desempeñan un papel decisivo. **El saber hacer cerámica y la voluntad de aplicar la innovación.**

UN NIVEL SUPERIOR. REALISMO Y AUTENTICIDAD SINGULARIZAN TEXTURAS QUE NO SE PUEDEN IMITAR.

Un sabio equilibrio que combina tecnología y cultura cerámica desarrollando **infinitas posibilidades de aplicación**: las superficies parecen más vivas y expresan una **sensación inmediata de autenticidad tanto a la vista como al tacto.**

Las realizaciones van más allá de la perfecta imitación de la naturaleza o de otros materiales: **lo que aún no existe puede crearse ahora de forma verosímil.**

La repetitividad de los sistemas decorativos tradicionales ha quedado definitivamente atrás.



•

UMENIE DELATY KERAMIKU: ISSLEDOVANIYA, ZNANIYA, UVLECHENNOSTY.

Уже недостаточно иметь в распоряжении технологически передовое оборудование: важную роль играют **технические знания, проведение исследований и экспериментирование.** **Умение делать керамику и желание применять новшества.**

ВЫСОКИЙ УРОВЕНЬ. РЕАЛИСТИЧНОСТЬ И АУТЕНТИЧНОСТЬ ХАРАКТЕРИЗУЮТ ТЕКСТУРУ, КОТОРУЮ НЕВОЗМОЖНО ПОДДЕЛАТЬ.

Умелое сочетание технологии и культуры производства керамики позволяют получить **неограниченные возможности применения**: поверхности кажутся более живыми, передают **непосредственное ощущение аутентичности на вид и на ощупь.**

Полученные результаты идут дальше превосходной имитации природы или других материалов: **сегодня можно правдоподобно создать то, что еще не существует.**

Повторяемость традиционных систем декорирования уже бесповоротно преодолена.



RANGE VALUES

I

ECOGREEN BODY



IMPASTO ECOGREEN

Oggi ogni metro quadrato di gres porcellanato GCR contiene mediamente il 23% di materiale recuperato, eliminando quasi del tutto i rifiuti di questo tipo immessi nell'ambiente. Il continuo impegno verso la sostenibilità ha portato GCR a recuperare e reimmettere nel ciclo produttivo quasi 5.000 tonnellate all'anno di residui di lavorazione di varie tipologie.

Valore

Acquistare un materiale altamente sostenibile aiuta a salvaguardare l'ambiente e consente di accedere a sempre più ingenti benefici fiscali.

CORPS ÉCOLOGIQUE

Chaque mètre carré de grès cérame GCR contient, en moyenne, 23% de matériaux de récupération, éliminant ainsi presque complètement les déchets de ce type émis dans l'environnement. L'engagement continué envers la durabilité a conduit GCR à récupérer et à réintroduire dans le cycle de production environ 5000 tonnes par an de déchets de fabrication de typologies différentes.

Value

Faire l'acquisition d'un matériau extrêmement durable aide à protéger l'environnement et permet de bénéficier de plus en plus d'avantages fiscaux importants.

ECOGREEN-MASSE

Heute enthält jeder Quadratmeter Feinsteinzeug von GCR durchschnittlich 23 % wiederverwertetes Material, wodurch die in die Umwelt abgegebenen Abfälle dieser Art beinahe zur Gänze beseitigt werden. Das ständige Engagement für die Nachhaltigkeit hat GCR dazu gebracht, jedes Jahr beinahe 5.000 Tonnen Bearbeitungsrückstände verschiedener Arten wiederzuverwenden und wieder in den Produktionsprozess einzuführen.

Wert

Der Kauf eines äußerst nachhaltiges Material ist ein Beitrag zum Umweltschutz und bietet die Möglichkeit, immer beträchtlichere Steuerbegünstigungen in Anspruch zu nehmen.

Every square meter of GCR porcelain stoneware contains an average of 23% of recycled material, almost completely eliminating all the waste of this type into the environment. The continuous commitment to sustainability has led GCR to recover and return to the production cycle almost 5,000 tons a year of various types of production residues.

Value

Purchasing a highly sustainable material helps to protect the environment, and also offers access to the increasing range of tax benefits.

MASA ECOGREEN

Cada metro cuadrado de gres porcelánico de GCR suele contener actualmente una media del 23 % de material reciclado, eliminándose casi por completo los residuos de este tipo vertidos en el medio ambiente. El compromiso constante con la sostenibilidad ha llevado a GCR a reciclar y reintroducir en el ciclo de producción casi 5000 toneladas al año de residuos de transformación de diversos tipos.

Valor

Comprar un material altamente sostenible ayuda a proteger el medio ambiente y permite acceder a beneficios fiscales cada vez más relevantes.

ЭКОЛОГИЧНЫЙ СОСТАВ

Сегодня каждый квадратный метр керамического гранита производства компании GCR в среднем содержит 23% вторичного сырья, что позволяет практически полностью устранить выброс отходов данного типа в окружающую среду. Постоянное обязательство обеспечения устойчивого развития привело компанию GCR к повторному использованию и вводу в производственный цикл почти 5000 тонн в год отходов производства разного типа.

Ценность

Приобретая высокоэкологичный материал, вы помогаете сохранить окружающую среду, а также можете получить все более ощутимые налоговые льготы.

BODY IN MATCHING COLORS

The tile body is made in porcelain stoneware with colors harmonized to match the product.

Value

Avoids unsightly effects in the – improbable – event of breaks or chips, improving the appearance on both the rectified bevel on sharp edges and on the connected special pieces.

IMPASTO IN COLORI ABBINATI

Il corpo della piastrella è realizzato in gres porcellanato con colori armonizzati all'estetica del prodotto.

Valore

Evita inestetismi nel caso – improbabile – di rotture o schegge e migliora l'aspetto sia del bisello di rettifica applicato agli spigoli vivi sia dei pezzi speciali annessi.

CORPS DANS DES COULEURS ASSORTIES

Le corps du carreau est réalisé en grès cérame avec des couleurs en harmonie avec l'esthétique du produit.

Valeur

Il évite les inesthétisme dans le cas – improbable – de ruptures ou d'éclats et améliore l'aspect aussi bien du biseau de rectification appliqué aux arêtes vives que des pièces spéciales correspondantes.

MASSE IN DAZU PASSENDEN FARBEN

Der Fliesenkörper besteht aus Feinsteinzeug in Farben, die harmonisch auf die Optik des Produkts abgestimmt sind.

Wert

Im – unwahrscheinlichen – Fall von Brüchen oder Splittern werden Schönheitsmängel vermieden und das Aussehen sowohl der rektifizierten Kante als auch der scharfen Kanten der angrenzenden Formteile wird verbessert.



MASA DE COLORES COMBINADOS

El cuerpo del azulejo es de gres porcelánico y sus colores armonizan con la estética del producto.

Valor

Evita inestetismos en el – improbable – caso de que se produzcan roturas o desportillados y mejora el aspecto tanto del bisel de rectificación aplicado en los cantos vivos como de las piezas especiales asociadas.

ОБЪЕМНАЯ ПРОКРАСКА С СОЧЕТАЮЩИМИСЯ ЦВЕТАМИ

Плитка, изготовленная из керамического гранита, объемно прокрашена в цвета, гармонирующие с эстетикой продукта.

Ценность

В случае если плитка расколется или отколется, что по себе маловероятно, это не так будет заметно, а также улучшается вид как фаски ректифицированных острых углов, так и прилегаемых специальных элементов.

RANGE VALUES

III

PROTECTIVE FINISHING



After digital decoration, an exclusive micro-granular treatment is applied, a surface finish that further increases the strength and durability of the product, ensuring lasting aesthetic beauty.

Value

Technical characteristics including resistance to foot traffic, slipperiness and increased abrasion; easy to clean.

FINITURA DI PROTEZIONE

In seguito alla decorazione digitale viene applicato un esclusivo trattamento micro granulare, una finitura superficiale che incrementa ulteriormente la resistenza e la durata del prodotto, mantenendone inalterate tutte le caratteristiche estetiche.

Valore

Caratteristiche tecniche quali la resistenza al calpestio e alla scivolosità nonché e all'abrasione vengono potenziate; facilità di pulizia.

FINITION DE PROTECTION

Suite à la décoration numérique est appliqué un traitement exclusif micro granulaire, une finition superficielle qui augmente davantage la résistance et la durée du produit, tout en conservant inaltérées toutes les caractéristiques esthétiques.

Valeur

Les caractéristiques techniques telles que la résistance au piétinement, à la glissance et à l'abrasion sont renforcées ; facilité de nettoyage.

SCHUTZFINISH

Nach der digitalen Dekoration wird eine exklusive Mikrogranulat-Behandlung aufgetragen, ein Oberflächenfinish, das eine zusätzliche Steigerung der Beständigkeit und Lebensdauer des Produkts unter Beibehaltung aller ästhetischen Merkmale ermöglicht.

Wert

Verstärkte technische Merkmale wie die Trittfestigkeit und die Rutschhemmung sowie die Abriebfestigkeit, Reinigungsfreundlichkeit.

ACABADO DE PROTECCIÓN

Tras la decoración digital, se aplica un exclusivo tratamiento microgranulado, un acabado superficial que aumenta aún más la resistencia y la duración del producto, manteniendo inalteradas todas sus características estéticas.

Valor

Potenciación de características técnicas como la resistencia al pisoteo, al deslizamiento y a la abrasión; fácil limpieza.

ЗАЩИТНАЯ ОТДЕЛКА

После цифрового декорирования на поверхность плитки наносится по эксклюзивной технологии слой микрогранул, повышающий прочность и долговечность продукта при полном сохранении его эстетических характеристик.

Ценность

Повышенные технические характеристики такие, как устойчивость к пешеходной нагрузке и истиранию, а также противоскольжение и простота в очистке.

EXTREME BRILLIANCE

With a consistent application of special high-thickness granules, the full lapping process offers exceptional results in terms of technical characteristics, visual depth and transparency.

Value

Shinier, stronger and with a unique depth.



ESTREMA BRILLANTEZZA

Grazie a una consistente applicazione di speciali graniglie ad alto spessore, la lavorazione di lappatura a campo pieno offre risultati eccezionali in termini di caratteristiche tecniche, profondità visiva ed effetto di trasparenza.

Valore

Più lucentezza, più resistenza e un effetto di profondità unico.

BRILLANCE EXTRÊME

Grâce à une application consistante de grenailles spéciales de grande épaisseur, le rodage sur toute la surface offre des résultats exceptionnels en termes de caractéristiques techniques, de profondeur visuelle et d'effet de transparence.

Valeur

Plus de brillance, plus de résistance et un effet de profondeur unique.

EXTREMER GLANZ

Dank einer konsistenten Anwendung von speziellen Sanden mit hoher Stärke bietet die vollflächige Läppbearbeitung außerordentliche Ergebnisse bezüglich der technischen Merkmale, optischen Tiefe und der Transparenzwirkung.

Wert

Mehr Glanz, eine höhere Beständigkeit und eine einmalige Tiefenwirkung.

BRILLO EXTREMO

Gracias a la aplicación consistente de gravillas especiales de elevado espesor, el proceso de lapeado en todo el campo permite conseguir resultados excepcionales en términos de características técnicas, profundidad visual y efecto de transparencia.

Valor

Más brillo, más resistencia y un efecto de profundidad único.

ИСКЛЮЧИТЕЛЬНЫЙ ГЛАНЦЕВЫЙ ЭФФЕКТ

Благодаря нанесению значительного слоя специальной крошки, процесс лапатирования по всей поверхности позволяет обеспечить исключительные результаты с точки зрения технических характеристик, зрительной глубины и эффекта прозрачности.

Ценность

Больше глянца, прочности и уникального эффекта глубины.

RANGE VALUES

V

CHISELLED EDGES



BORDI CESELLATI

Alcuni formati presentano i bordi cesellati ad arte, frutto di una lavorazione che li rende morbidamente irregolari, come se fossero stati burattati o smussati dal tempo.

Valore

La burattatura è una lavorazione tipica del marmo e della pietra che esalta il senso di autenticità di alcune nostre collezioni, soprattutto nelle pose modulari.

BORDS BISEAUTÉS

Certains formats présentent des bords biseautés, fruit d'un usinage qui les rend légèrement irréguliers, comme s'ils avaient été lissés par le temps.

Valeur

Le biseautage est un usinage typique du marbre et de la pierre, qui exalte le sens d'authenticité de plusieurs de nos collections, notamment dans les poses modulaires.

TROMMELPOLIERTE KANTEN

Einige Formate weisen trommelpolierte Kanten auf. Es handelt sich um das Ergebnis einer Bearbeitung, die sie besonders unregelmäßig wirken lässt, als wären sie im Lauf der Zeit abgeschragt worden.

Wert

Das Trommelpolieren ist eine für Marmor und Stein typische Bearbeitung, die das Gefühl der Echtheit einiger unserer Kollektionen verstärkt, vor allem bei modularen Verlegungen.

Some sizes have chiselled edges, the result of machining that makes them slightly irregular, as if they had been worn by time.

Value

Tumbling is a typical process used on marble and stone to enhance the sense of authenticity of some of our collections, particularly with modular laying.

BORDES REDONDEADOS

Algunos formatos presentan bordes redondeados, como resultado de un proceso que los vuelve suavemente irregulares, como si hubieran sido suavizados por el tiempo.

Valor

El redondeado es un procesamiento típico del mármol y la piedra que permite resaltar la sensación de autenticidad de algunas de nuestras colecciones, sobre todo en las colocaciones modulares.

ИСКУССТВЕННО СОСТАРЕННЫЕ КРАЯ

Некоторые форматы предлагаются с шероховатыми краями, получаемыми в результате обработки, создающей легкую неровность края, будто истертого временем.

Ценность

Искусственное старение это традиционный метод обработки мрамора и натурального камня, используемый чтобы подчеркнуть аутентичность некоторых наших коллекций, в особенности, при модульной укладке.

PERFECTLY RECTIFIED EDGES

The rectified edges are extremely precise as they are machined internally, on latest-generation machinery, controlled by expert technicians.

Value

Tiles with perfectly square edges, making laying easier with minimum gaps. Sizes with precise calibers, making it possible to creatively mix products from different collections.



BORDI PERFETTAMENTE RETTIFICATI

I bordi dei formati rettificati sono estremamente precisi perché vengono lavorati internamente, da macchine di ultima generazione, e controllati da tecnici esperti.

Valeur

Piastrelle con angoli perfettamente squadrati, per una posa più semplice e con fughe ridotte al minimo. Formati riconducibili a calibri precisi, all'interno dei quali è possibile miscelare creativamente prodotti appartenenti a collezioni differenti.

BORDS PARFAITEMENT RECTIFIÉS

Les bords des formats rectifiés sont extrêmement précis puisqu'ils sont usinés intérieurement avec des machines de toute dernière génération et qu'ils sont contrôlés par des techniciens experts.

Valeur

Des carreaux avec des angles parfaitement équarris, pour une pose plus simple et avec des joints réduits au minimum. Des formats reductibles à des calibres précis, à l'intérieur desquels il est possible de mélanger de manière créative des produits appartenant à des collections différentes.

PERFEKT REKTIFIZIERTE KANTEN

Die Kanten der rektifizierten Formate sind extrem präzise, weil sie betriebsintern von Maschinen der neuesten Generation bearbeitet und von erfahrenen Technikern kontrolliert werden.

Wert

Fliesen mit perfekt rechtwinkligen Ecken für ein einfacheres Verlegen mit auf ein Minimum reduzierten Fugen. Formate, die auf genaue Werkmaße zurückgeführt werden können, wobei es möglich ist, zu verschiedenen Kollektionen gehörende Produkte zu kombinieren.

BORDES PERFECTAMENTE RECTIFICADOS

Los bordes de los formatos rectificados son sumamente precisos, al ser trabajados en nuestra propia empresa con máquinas de última generación y controlados por técnicos expertos.

Valor

Azulejos con esquinas perfectamente escuadradas, para facilitar la instalación, y con juntas reducidas al mínimo. Formatos con calibres precisos, dentro de los cuales pueden mezclarse de forma creativa productos pertenecientes a diferentes colecciones.

БЕЗУПРЕЧНАЯ ОБРАБОТКА КРАЕВ

Края ректифицированных форматов выполнены с исключительной точностью, поскольку обработка осуществляется на производстве, на оборудовании последнего поколения, и контролируется опытными специалистами.

Ценность

Плитка с углами идеальной формы, что облегчает укладку и сводит швы к минимальной ширине. Точность калибровки форматов позволяет креативно смешивать плитку из разных коллекций.

RANGE VALUES

VII

20 MM THICKNESS

Some collections are also available in a 20 mm version, a thickness that makes porcelain stoneware even more resistant, ideal for any kind of outdoor floor: load-bearing, glued or laid dry on grass, sand or gravel.

Value

The 20 mm thickness is ultra-resistant and offers versatile use in all outdoor applications, whether residential, commercial or urban. Safe, easy to lay, vehicular and with a range of accessories, they guarantee perfect visual continuity with indoor floorings.



• **SPESORE 20 MM**

Alcune collezioni prevedono anche una versione 20 mm, uno spessore che conferisce al gres porcellanato un surplus di resistenza ideale per qualsiasi tipo di pavimentazione outdoor: autoportante, posata con colla o posata a secco su erba, sabbia o ghiaia.

Valore

Lo spessore 20 mm offre ultra resistenza e versatilità di utilizzo per tutti quei contesti applicativi esterni, siano essi residenziali, commerciali o urbani. Sicuro, facile da posare, carrabile e accessoriatato, garantisce una perfetta continuità estetica con le pavimentazioni interne.

• **ÉPAISSEUR DE 20 MM**

Certaines collections prévoient aussi une version de 20 mm, une épaisseur qui confère au grès cérame un surplus de résistance idéale pour tous les types de sols en extérieur : autoportants, posés avec de la colle ou à sec sur de l'herbe, du sable ou des graviers.

Valeur

L'épaisseur de 20 mm offre une résistance extrême et une versatilité d'utilisation pour tous ces contextes d'application en extérieur, qu'ils soient résidentiels, commerciaux ou urbains. Sûre, facile à poser, carrossable et dotée d'accessoires, elle garantit une continuité esthétique parfaite avec les sols posés à l'intérieur.

• **20 MM STÄRKE**

Für einige Kollektionen gibt es auch eine 20 mm dicke Version, eine Stärke, die dem Feinsteinzeug einen Mehrwert bei der Beständigkeit verleiht, das für alle Arten von Outdoor-Fußböden ideal ist: selbsttragend, mit Kleber verlegt oder auf Gras, Sand oder Kies trocken verlegt.

Wert

Die Stärke von 20 mm bietet eine ultrahohe Widerstandsfähigkeit und vielseitige Verwendbarkeit für alle Anwendungsbereiche im Außenbereich, sowohl im Wohn- als auch im Gewerbebereich oder Stadtmobiliar. Er ist sicher, einfach zu verlegen, befahrbar und gut ausgestattet und gewährleistet eine perfekte ästhetische Übereinstimmung mit den Fußböden im Innenbereich.

• **20 MM DE ESPESOR**

Algunas colecciones también incorporan una versión de 20 mm, un espesor que proporciona al gres porcelánico una resistencia extra, ideal para cualquier tipo de pavimento exterior: autoportante, colocado con adhesivo o colocado en seco sobre césped, arena o grava.

Valor

El espesor de 20 mm ofrece ultrarresistencia y versatilidad de uso para todos los contextos de aplicación en exteriores, ya sean residenciales, comerciales o urbanos. Seguro, fácil de colocar, apto para el tránsito de vehículos y dotado de accesorios, garantiza una perfecta continuidad estética con los pavimentos interiores.

• **ТОЛЩИНА 20 мм**

Некоторые коллекции предлагаются также и в варианте толщиной 20 мм, который придает дополнительную прочность, идеально подходящую практически для любого типа наружного мощения: самонесущая плитка, укладываемая на клей или всухую на газон, песок, гравий.

Ценность

Толщина 20 мм обеспечивает повышенную прочность и универсальность для наружного применения в объектах жилого, торгового или городского назначения. Надежный, простой в укладке, предназначенный для проезда транспорта, с широким выбором элементов, этот вариант гарантирует эстетическое единство с внутренним напольным мощением.

BIG SIZE DESIGN

The large sizes, including 120x120 and 80x180, enhance the beauty and visual continuity of ceramic materials, while the 9 mm thickness makes them strong and suited for all types of applications and uses. The handling and laying criteria are those used for smaller formats.

Value

Greater architectural beauty and prestige with no problems or additional costs for handling and laying. Tough, safe tiles in any context.

DESIGN SU GRANDE FORMATO

I grandi formati quali il 120x120 e l'80x180 esaltano la bellezza e la continuità visiva dei materiali ceramici e lo spessore di 9 mm li rende resistenti e idonei per ogni tipo di applicazione e destinazione d'uso.

I criteri di movimentazione e di posa sono gli stessi adottati per i formati minori.

Valore

Più bellezza e più pregio architettonico senza problematiche o costi aggiuntivi per la movimentazione e la posa in opera. Piastrelle resistenti e sicure in ogni contesto.

GRAND DESIGN

Les grands formats tels que les 120x120 et les 80x180 exaltent la beauté et la continuité visuelle des matériaux céramiques, tandis que l'épaisseur de 9 mm les rend résistants et adaptés à chaque type d'application et de destination d'emploi. Les critères de manutention et de pose sont les mêmes que ceux adoptés pour les formats plus réduits.

Valeur

Plus de beauté et plus de prestige architectural, sans problématiques ou coûts supplémentaires pour le transport et la pose. Des carreaux résistants et sûrs dans tous les contextes.

DESIGN IM GROSSFORMAT

Die Großformate wie 120x120 und 80x180 bringen die Schönheit und die optische Kontinuität der Keramikmaterialien zur Geltung und die Stärke von 9 mm sorgt dafür, dass sie beständig und für alle Arten von Anwendungen und Einsatzbestimmungen geeignet sind. Die Kriterien für die Beförderung und Verlegung sind dabei die gleichen, die bei kleineren Formaten zur Anwendung kommen.

Wert

Ein schöneres Aussehen und ein höherer architektonischer Wert ohne Probleme oder Zusatzkosten für die Beförderung und das Verlegen. Beständige, sichere Fliesen in jeder Umgebung.



GRAN DISEÑO

Los grandes formatos, como los de 120x120 y 80x180, permiten resaltar la belleza y la continuidad visual de los materiales cerámicos, y el espesor de 9 mm los hace resistentes y adecuados para cualquier tipo de aplicación y uso previsto.

Se pueden manipular y colocar como los azulejos cerámicos de menor tamaño.

Valor

Más belleza y más valor arquitectónico sin problemas ni costes adicionales de manipulación y colocación. Azulejos resistentes y seguros en cualquier contexto.

КРУПНОФОРМАТНЫЕ ПЛИТЫ

Крупные форматы такие, как 120x120 и 80x180, позволяют подчеркнуть красоту и зрительное единство, а толщина 9 мм делает их прочными и пригодными для любого типа применения и назначения.

Требования по перемещению и укладке остаются такими же, как и для меньших форматов.

Ценность

Больше красоты и архитектурной ценности без проблем или дополнительных расходов на перемещение и укладку. Прочные и надежные плиты в любом контексте.

RANGE VALUES

IX

COMPLEMENTARY SURFACES



SUPERFICI COMPLEMENTARI

Molte collezioni a catalogo prevedono, in coerenza col loro look estetico, più finiture superficiali ma l'abbinamento di superfici diverse salvaguarda sempre la continuità cromatica della posa.

Valore

Sono possibili abbinamenti con finalità puramente estetiche, come nel caso di diverse superfici all'interno di pose monocolori. I pavimenti interni e quelli esterni risultano omogenei a livello estetico pur avendo un diverso coefficiente di attrito.

SURFACES COMPLÉMENTAIRES

De nombreuses collections du catalogue prévoient, en ligne avec leur look esthétique, plusieurs finitions superficielles mais l'assortiment de surfaces différentes préserve toujours la continuité chromatique de la pose.

Valor

Les assortiments dans des finalités purement esthétiques sont possibles, comme dans le cas de surfaces différentes dans des poses monocolors. Les sols intérieurs et extérieurs sont homogènes au niveau esthétique tout en présentant un coefficient de frottement différent.

KOMPLEMENTÄRE OBERFLÄCHEN

Zahlreiche Kollektionen im Katalog weisen in Übereinstimmung mit ihrem ästhetischen Look mehrere Oberflächenausführungen aus, aber auch bei der Kombination von unterschiedlichen Oberflächen wird die farbliche Einheitlichkeit beim Verlegen stets beibehalten.

Wert

Die Möglichkeit von Kombinationen zu rein ästhetischen Zwecken wie etwa im Fall verschiedener Oberflächen in einfarbigen Verlegungen besteht. Die Fußböden im Innen- und die im Außenbereich wirken in ästhetischer Hinsicht homogen, auch, wenn sie einen unterschiedlichen Reibungskoeffizient haben.

Consistently with their aesthetic look, many collections in the catalogue come in several surface finishes, but the combination of different surfaces always safeguards the color continuity when laid.

Value

Combinations with purely aesthetic purposes are possible, as in the case of different surfaces in single-color laying patterns. Indoor and outdoor floors have a uniform color even with a different friction coefficient.

SUPERFICIES COMPLEMENTARIAS

Muchas de las colecciones del catálogo ofrecen, en consonancia con su aspecto estético, varios acabados superficiales, sin que la combinación de diferentes superficies rompa la continuidad cromática de la colocación.

Valor

Las combinaciones posibles responden a finalidades puramente estéticas, como en el caso de superficies diferentes en colocaciones monocolor. Los pavimentos interiores y exteriores presentan una homogeneidad estética a pesar de tener un coeficiente de fricción diferente.

ДОПОЛНИТЕЛЬНЫЕ ПОВЕРХНОСТИ

Многие коллекции, представленные в каталоге, предусматривают в соответствии с их эстетическим решением различную отделку поверхности, однако сочетание таких поверхностей всегда обеспечивает цветовое единство укладки.

Ценность

Возможность сочетания поверхностей в исключительно эстетических целях, как например, в случае смешения различных фактур внутри монохромной укладки. Внутренний и наружный напольные настилы получаются однородными с точки зрения эстетики, но при этом плитка обладает различным коэффициентом трения.

MODULARITY IN SIZES



MODULARITA' NEI FORMATI

Grazie a una attenta gestione della fase produttiva, i formati sono modulari sia sui prodotti rettificati (misure con lati di 20-30-60-120 cm, con la medesima finitura) che sui naturali (misure con lati 33,3-50-100 cm) dove sono realizzabili prodotti con bordi cesellati ad arte.

Valore

Possibilità di pose multiformato di una stessa collezione e di mix&matching tra collezioni differenti (per esempio abbinando un effetto legno ad un effetto pietra o marmo).

MODULARITÉ DANS LES FORMATS

Grâce à une gestion attentive de la phase de production, les formats sont modulaires aussi bien sur les produits rectifiés (dimensions avec des côtés de 20-30-60-120 cm, avec la même finition) que sur les produits naturels (dimensions avec des côtés de 33,3-50-100 cm) où des produits avec des bords ciselés dans les règles de l'art sont réalisables.

Valeur

Possibilité de poses multiformat d'une même collection et de mix&matching entre des collections différentes (par exemple en associant un effet bois à un effet pierre ou marbre).

MODULARITÄT BEI DEN FORMATEN

Dank eines sorgfältigen Umgangs in der Produktionsphase sind die Formate sowohl bei den rektifizierten Produkten (Abmessungen mit den Seitenlängen 20-30-60-120 cm in der gleichen Ausführung) als auch bei den naturbelassenen (Abmessungen mit den Seitenlängen 33,3-50-100 cm), bei denen Produkte mit kunstfertig ziselierten Rändern gefertigt werden können, modular.

Wert

Möglichkeit von Verlegungen mehrerer Formate der gleichen Kollektion und von Mix&Matching-Effekten aus verschiedenen Kollektionen (zum Beispiel durch die Kombination von Holzoptik mit Stein- oder Marmoroptik).

Thanks to the careful management of the production phase, the sizes are module on both rectified products (side measurements 20-30-60-120 cm, with the same finish) and natural (side measurements 33.3-50-100 cm) with products available with artfully beveled edges.

Value

Possibility for multi-size laying in the same collections or mix&matching between different collections (e.g., by combining a wood effect with a stone or marble effect).

FORMATOS MODULARES

Gracias a una cuidadosa gestión de la fase de producción, los formatos son modulares tanto en los productos rectificados (20-30-60-120 cm de lado, con el mismo acabado) como en los productos naturales (33,3-50-100 cm de lado), con la posibilidad de fabricar productos con bordes cincelados a propósito.

Valor

Posibilidad de realizar colocaciones con múltiples formatos de una misma colección, así como de mezclar y combinar entre diferentes colecciones (por ejemplo, combinando un efecto madera con un efecto piedra o mármol).

МОДУЛЬНОСТЬ ФОРМАТОВ

Благодаря тщательно продуманному этапу производства обеспечивается выпуск модульных форматов, как ректифицированной плитки (со сторонами размером 20-30-60-120 см, с одинаковой отделкой), так и натуральной (со сторонами размером 33,3-50-100 см), для которой предусматриваются варианты с искусной обработкой краев.

Ценность

Возможность разноформатной укладки плитки из одной коллекции или смешение разных коллекций (например, комбинирование плитки под дерево и плитки под натуральный камень или с эффектом мрамора).

RANGE VALUES

←C→ROSS

Multi-specific surface finishing

A single multi-specific surface for indoor and outdoor use, representing a new development in ceramics.

- **Una superficie che vale per due.**

Un'unica superficie multi-specifica, inedita nel settore ceramico, perfettamente utilizzabile per rivestimenti a terra o a parete all'interno o all'esterno.

- **Une surface qui vaut pour deux.**

Une surface unique multispécifique, inédite dans le secteur céramique, parfaitement utilisable pour des revêtements au sol ou au mur, à l'intérieur ou à l'extérieur.

- **Eine Oberfläche mit doppeltem wert.**

Eine einzigartige, in der Keramikbranche noch nie da gewesene, vielseitige Oberfläche, die sich perfekt für Boden- und Wandverkleidungen im Innen- und Außenbereich eignet..

- **Una superficie que vale doble.**

Una superficie multiespecifica única, sin precedentes en el sector cerámico, perfectamente adecuada para el revestimiento de suelos o paredes en interiores o exteriores.

- **Одна модель плитки, стоящая двух.**

Одна модель плитки, обладающая различными специфическими характеристиками, уникальная в керамической плиточной промышленности, идеально подходящая для отделки пола или стен, как в интерьере, так и в экстерьере.



A SURFACE WORTH TWO



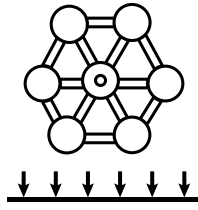

Gruppo Cerdisa Ricchetti is the first to develop a special application prior to firing using innovative nano-grit. (with a granulometry of less than 0.075 mm).

The material thus treated offers features that were until now irreconcilable:

- **easy cleaning**
- **anti-slip safety**
- **soft feel**



Gruppo Cerdisa Ricchetti ha per primo messo a punto una speciale applicazione prima della cottura, a base di innovative nanograniglie (con un punto granulometrico inferiore a 0,075 mm).

Il materiale così trattato presenta tre caratteristiche finora inconciliabili: pulibilità, sicurezza antiscivolo, morbidezza al tatto.

Le Groupe Cerdisa Ricchetti a mis au point le premier une application spéciale avant la cuisson, à base de nano-grenailles novatrices (avec un point granulométrique inférieur à 0,075 mm).

Le matériau traité de cette manière présente trois caractéristiques jusqu'à maintenant inconciliables : facilité de nettoyage, sécurité antidérapante et douceur au toucher.

Die Gruppo Cerdisa Ricchetti war die erste, die eine spezielle Anwendung vor dem Brennen entwickelt hat, die auf innovativen Nanokörnern (mit einer Korngröße von weniger als 0,075 mm) basiert.

Das so behandelte Material hat drei bisher unvereinbare Eigenschaften: reinlichkeit, rutschfeste sicherheit, weicher griff.

Grupo Cerdisa Ricchetti fue la primera en desarrollar una aplicación especial de precocción basada en innovadores nanoarenas (con un tamaño de partícula inferior a 0,075 mm).

El material así tratado presenta tres características hasta ahora irreconcilables: facilidad de limpieza, seguridad antideslizante, agradable al tacto.

Группа Cerdisa Ricchetti использовала особую обработку плитки перед обжигом посредством новаторского метода нанесения nano-гранул (размером менее 0,075 мм).

Материал с подобным типом обработки может похвастаться тремя характеристиками, которые до сих пор считались несовместимыми: возможность очистки, сопротивление скольжению, мягкость на ощупь.

Discover
CROSS



GCR TECHNOLOGY
INNOVATION
RANGE VALUES

RANGE VALUES



EASY CLEANING

Nano-grit particles are very close together, creating no uneven surfaces where dirt could accumulate, to ensure easy cleaning and sanitisation.

•

PULIBILITÀ

Le particelle di nanograniglie sono molto ravvicinate fra loro, dunque non creano asperità della superficie che possano trattenere lo sporco, rendendo facili le operazioni di igienizzazione e pulizia terra o a parete all'interno o all'esterno.

•

FACILITÉ DE NETTOYAGE

Les particules de micro-grenailles sont très rapprochées les unes des autres et ne créent donc pas d'aspérités sur la surface qui retiendraient la saleté, rendant ainsi plus simples les opérations d'hygiénisation et de nettoyage.

•

REINLICHKEIT

Die Nanogranulatpartikel liegen sehr dicht beieinander, so dass sie keine Oberflächenrauigkeit erzeugen, an der sich Schmutz festsetzen kann, was die Desinfektion und Reinigung erleichtert.

•

FACILIDAD DE LIMPIEZA

Las partículas de nanoarenas están muy juntas, por lo que no crean rugosidades en la superficie que puedan atrapar la suciedad, lo que facilita la higienización y limpieza.

•

ВОЗМОЖНОСТЬ ОЧИСТКИ

Частицы нано-гранул располагаются на близком расстоянии друг от друга, не создавая на поверхности неровности, которые могли бы удерживать грязь, что упрощает санитарную уборку и очистку.



NON-SLIP

Excellence resistance to slipping when wet or dry.

•

BASSA SCIVOLOSITÀ

Ottima resistenza alla scivolosità sia con pavimento sia asciutto sia bagnato.

•

GLISSANCE RÉDUITE

Excellente résistance à la glissance en présence d'un sol aussi bien sec que mouillé.

•

GERINGE GLÄTTIGKEIT

Hervorragende Rutschfestigkeit sowohl auf trockenen als auch auf nassen Böden..

•

BAJA RESBALADICIDAD

Excelente resistencia al deslizamiento tanto en suelos secos como mojados.

•

СОПРОТИВЛЕНИЕ СКОЛЬЖЕНИЮ

Отличный коэффициент сопротивления скольжению, как сухого, так и влажного пола.

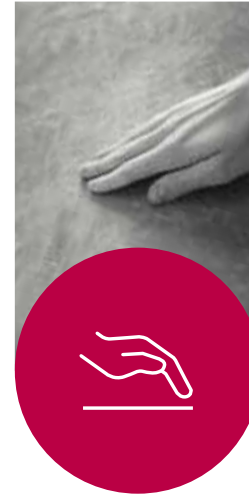

PLEASING FEEL

The "nanometric" dimensions of the grit are practically imperceptible to the touch for a pleasing soft texture.

•

PIACEVOLE AL TATTO

Le dimensioni "nanometriche", risultando quasi impercettibili al tatto, rendono la superficie decisamente morbida e gradevole da toccare.

•

AGRÉABLE AU TOUCHER

Les dimensions « nano métriques » sont presque imperceptibles au toucher et rendent la surface vraiment douce et agréable au toucher.

•

ANGENEHM ANZUFASSEN

Die „nanometrischen“ Dimensionen, die bei Berührung kaum wahrnehmbar sind, machen die Oberfläche ausgesprochen weich und angenehm zu berühren.

•

AGRADABLE AL TACTO

Las dimensiones "nanométricas", casi imperceptibles al tacto, hacen que la superficie sea muy suave y agradable al tacto.

•

ПРИЯТНАЯ НА ОЩУПЬ

Практически неосозаемые микроскопические нано-гранулы делают поверхность плитки мягкой и приятной на ощупь.

APPLICATIONS

The Cross surface meets all the specific requirements of a variety of different applications: kitchen and shower, living room and swimming pool, restaurant and panoramic terrace, as well as indoor/outdoor public spaces.

La superficie Cross risponde pienamente alle esigenze specifiche di applicazioni diverse tra loro: la cucina e la doccia, il living e la piscina, il ristorante e la terrazza panoramica. Gli spazi interni-esterni di ambienti pubblici.

La surface Cross répond pleinement aux exigences spécifiques d'applications différentes entre elles : la cuisine et la douche, le salon et la piscine, le restaurant et la terrasse panoramique, ainsi que les espaces intérieurs et extérieurs d'environnements publics.

Die Cross-Oberfläche wird den spezifischen Anforderungen verschiedener Anwendungen gerecht: Küche und Dusche, Wohnzimmer und Schwimmbad, Restaurant und Terrasse. Innen- und Außenräume öffentlicher Bereiche.

La superficie Cross satisface plenamente los requisitos específicos de las distintas aplicaciones: la cocina y la ducha, el living y la piscina, el restaurante y la terraza panorámica. Los espacios interiores-exteriores de los entornos públicos.

Плитка Cross полностью отвечает специфическим требованиям для различных областей применения: кухни и душевой кабины, гостиной и бассейна, ресторана и панорамной террасы. А также для интерьера и экстерьера общественных зданий.





STORIES OF DESIGN

From matter to product for design

CERDISA

DESIGN COLLECTIONS



ARCHISALT 54



ARCHIMARBLE 74



TIMESTONE 66



STONEMIX 90



DEEP 82



LANDSTONE 98



BLACKBOARD 106

Marble+Stone design

ARCHISALT



Sizes | Formati | Format | Formate | Tamaño | Форматы



120x120
48"x48"

119,2x119,2
46^{30/32}"x46^{30/32}"



80x180
32"x72"

78,7x178,7
30^{51/32}"x70^{11/32}"



60x120
24"x48"

59,6x119,2
23^{15/32}"x46^{30/32}"



60x60
24"x24"

59,6x59,6
23^{15/32}"x23^{15/32}"



30x60
12"x24"

29,8x59,6
11^{23/32}"x 23^{15/32}"



Floor _ Archisalt Indian Purple 120x120 crs rt
Wall Left _ Archisalt Indian Purple 119,2x119,2 lx rt
Wall Right _ Archisalt Indian Purple 78,7x178,7 lx rt
Pool Borders _ Archisalt Indian Purple 120x120 crs rt

Color palette | Paletta colori | Palette de couleurs | Farbpalette | Paleta de colores | Цветовая гамма

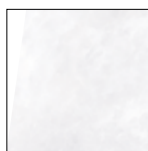

Flower of Salt



Hawaiian Green



Indian Purple



Persian Blue



Cyprus Lava



Celtic Grey



ARCHISALT

Colors

Colori | Couleurs | Farben | Colores | Цветов



Flower of Salt



Celtic Grey



Cyprus Lava



Hawaiian Green



Indian Purple



Persian Blue

Sizes | Formati | Formats | Formate | Formatos | Форматы



119,2x119,2
46^{30/32}"x46^{30/32}"

lx rt

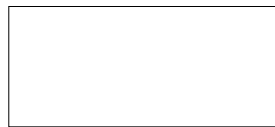

78,7x178,7
30^{31/32}"x70^{11/32}"

lx rt



59,6x119,2
23^{15/32}"x46^{30/32}"

lx rt



59,6x59,6
23^{15/32}"x23^{15/32}"

lx rt



29,8x59,6
11^{23/32}"x23^{15/32}"

lx rt

	lx rt	lx rt	lx rt	lx rt	lx rt
Flower of Salt	0098055	0098019	0098091	0098136	0098137
Celtic Grey	0098059	0098023	0098095	0098142	0098143
Cyprus Lava	0098065	0098029	0098101	0098151	0098152
Hawaiian Green	0098063	0098027	0098099	0098148	0098149
Indian Purple	0098071	0098035	0098107	0098160	0098161
Persian Blue	0098069	0098033	0098105	0098157	0098158

SALT LAKE

59,6x119,2 23^{15/32}"x46^{30/32}" lp rt | 2 pcs/box

Semi-Polished - lp 



White
0098333

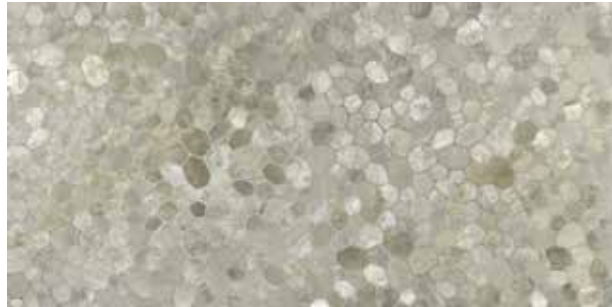

Green
0098298



Purple
0098302

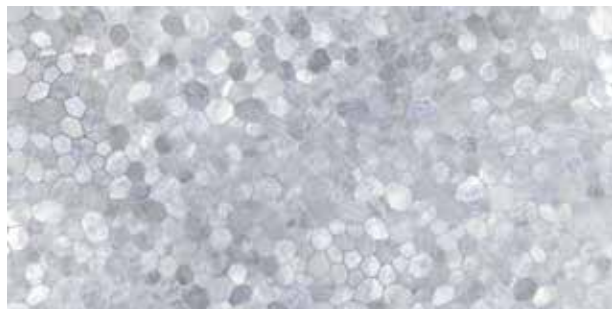

Blue
0098300



Both horizontal and vertical laying
Posa sia orizzontale sia verticale

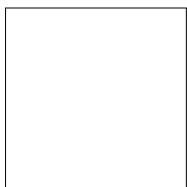

120x120
48"x48"

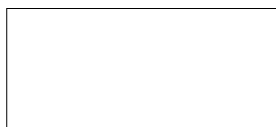

80x180
32x72"



60x120
24"x48"



60x60
24"x24"



30x60
12"x24"

crs rt

0098037

0098041

0098047

0098045

0098053

0098051

crs rt

0098007

0098009

0098013

0098011

0098017

0098015

crs rt

0098073

0098077

0098083

0098081

0098089

0098087

crs rt

0098109

0098115

0098124

0098121

0098133

0098130

crs rt

0098110

0098116

0098125

0098122

0098134

0098131

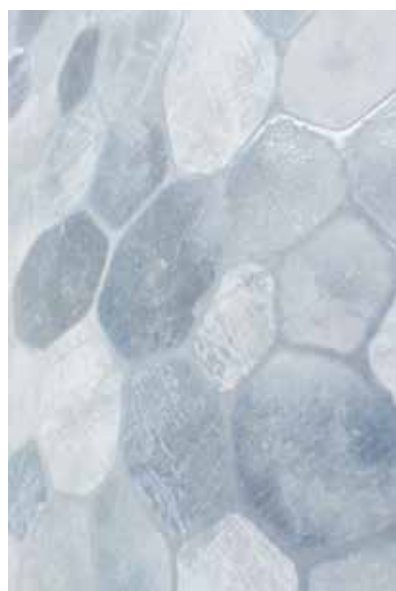

Archisalt
Salt Lake Blue
Salt Lake Green
Salt Lake Purple
Salt Lake White



ARCHISALT

MOSAICO MATTONCINO 2,3X7,3*

29,75x29,75 11^{23/32}"x11^{23/32}" crs | 4 pcs/box



Flower of Salt
0098270



Celtic Grey
0098272

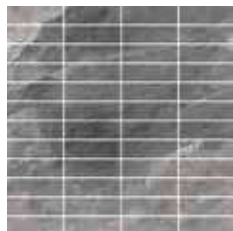

Cyprus Lava
0098275



Hawaiian Green
0098274



Indian Purple
0098278



Persian Blue
0098277

MOSAICO TRAPEZIO*

29,7x53,88 11^{22/32}"x21^{7/32}" lx | 5 pcs/box



Flower of Salt
0098288



Celtic Grey
0098290



Cyprus Lava
0098293



Hawaiian Green
0098292



Indian Purple
0098296



Persian Blue
0098295

* **Mesh-mounted**
Montato su rete
Sur trame
Auf Netz geklebt
Montado en red
Собрана на сетке

MOSAICO LISTELLO*

59x59 23^{7/32}"x23^{7/32}" crs_lx | 3 pcs/box



Flower of Salt
0098252



Hawaiian Green
0098254



Celtic Grey
0098253



Indian Purple
0098257



Cyprus Lava
0098255



Persian Blue
0098256

*** Mesh-mounted**
Montato su rete
Sur trame
Auf Netz geklebt
Montado en red
Собрана на сетке

ARCHISALT

Special trims

Pezzi speciali | Pièces spéciales | Formteile | Piezas especiales | Специальные Изделия



Battiscopa
7x60
 2^{24/32}"x24"
7x59,6
 2^{24/32}"x23^{15/32}"
 14 pcs/box

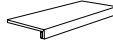

Gradone doppia vela
33x120x4x2
 13"x48"x1^{18/32}"x^{25/32}"
33x119,2x4x2
 13"x46^{30/32}"x1^{18/32}"x^{25/32}"
 2 pcs/box

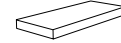

Angolo gradone doppia vela
33x120x4x2
 13"x48"x1^{18/32}"x^{25/32}"
 1 pc/box

	crs	lx	crs	lx	crs SX	crs DX
Flower of Salt	0098180	0098189	0098225	0098198	0098243	0098234
Celtic Grey	0098182	0098191	0098227	0098200	0098245	0098236
Cyprus Lava	0098185	0098194	0098230	0098203	0098248	0098239
Hawaiian Green	0098184	0098193	0098229	0098202	0098247	0098238
Indian Purple	0098188	0098197	0098233	0098206	0098251	0098242
Persian Blue	0098187	0098196	0098232	0098205	0098250	0098241

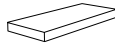

Angolo gradone doppia vela
33x119,2x4x2
 13"x46^{30/32}"x1^{18/32}"x^{25/32}"
 1 pc/box

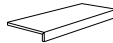

Elemento L
15x60x4
 6"x24"x1^{18/32}"
 4 pcs/box

	lx SX	lx DX	crs
Flower of Salt	0098216	0098207	0098306
Celtic Grey	0098218	0098209	0098308
Cyprus Lava	0098221	0098212	0098311
Hawaiian Green	0098220	0098211	0098310
Indian Purple	0098224	0098215	0098314
Persian Blue	0098223	0098214	0098313

Packaging

Imballi | Emballages | Verpackungen | Embalajes | Упаковки

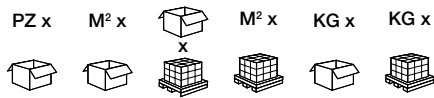

	PZ x	M² x	M² x	M² x	KG x	KG x
120x120 48"x48"	2	2,88	16	46,08	55,63	890
80x180 32"x72"	2	2,88	20	57,60	59,05	1181
60x120 24"x48"	2	1,44	32	46,08	29,53	945
60x60 24"x24"	4	1,44	32	46,08	28,25	904
30x60 12"x24"	7	1,26	40	50,40	24,50	980
119,2x119,2 46 ^{30/32} "x46 ^{30/32} "	2	2,84	16	45,44	60,63	970
78,7x178,7 30 ^{31/32} "x70 ^{11/32} "	2	2,81	20	56,20	58,50	1170
59,6x119,2 23 ^{15/32} "x46 ^{30/32} "	2	1,42	32	45,44	30,00	960
59,6x59,6 23 ^{15/32} "x23 ^{15/32} "	4	1,42	32	45,44	29,69	950
29,8x59,6 11 ^{23/32} "x23 ^{15/32} "	7	1,24	40	49,60	25,25	1010

Suggestion for laying

Consigli per la posa | Conseil pour la pose | Verlegetipps
Consejos de colocación | Рекомендации по укладке

Considering the characteristics of this series we suggest: 2-3 mm joint.

Viste le caratteristiche della serie si consiglia: fuga 2-3 mm.

Vu les caractéristiques de la série, nous conseillons : joint 2-3 mm.

Im Hinblick auf die Eigenschaften der Serie es empfiehlt sich: 2-3 mm Fuge.

Debido las características de la serie, se recomienda la colocación con juntas mínimas de 2-3 mm.

В силу характеристик данной серии рекомендуется: шов 2-3 мм

Grouting color

Colore della fuga | Couleur de joint
Farbe der Fuge | Color de escape | Цвет шов

Flower of Salt	Kerakoll 03	Mapei 103
Celtic Grey	Kerakoll 05	Mapei 111
Cyprus Lava	Kerakoll 09	Mapei 119
Hawaiian Green	Kerakoll 18	Mapei 115
Indian Purple	Kerakoll 49	Mapei 112
Persian Blue	Kerakoll 14	Mapei 720

For more detailed information on the technical characteristics of the material, contact the Cerdisa Quality Office through the website www.ceramichecerdisa.it. | Per richiedere informazioni più approfondite sulle caratteristiche tecniche del materiale, contattare l'Ufficio Qualità di Cerdisa attraverso il sito internet www.ceramichecerdisa.it. | Pour obtenir des informations plus approfondies sur les caractéristiques techniques du matériau, contacter le Bureau Qualité de Cerdisa à travers le site Internet www.ceramichecerdisa.it. | Um nähere Informationen zu den technischen Merkmalen des Materials zu erhalten, wenden Sie sich bitte über die Website www.ceramichecerdisa.it an die Qualitätsabteilung von Cerdisa. | Para solicitar información más detallada sobre las características técnicas del material, póngase en contacto con el Departamento de Calidad Cerdisa a través del sitio web www.ceramichecerdisa.it. | Для получения дальнейшей информации по техническим характеристикам материала обращайтесь в Отдел качества компании Cerdisa на веб-сайте www.ceramichecerdisa.it.

TIMESTONE



Sizes | Formati | Formats | Formate | Formatos | Форматы



50x100
20"x40"



50x50
20"x20"



33,3x50
13"x20"



33,3x33,3
13"x13"



Floor _ Timestone Beige 50x100 nt

Colors | Colori | Couleurs | Farben | Colores | Цветов



Beige



Grey

	Classement
50x100 nt / grp	U3S P3 E3 C2
50x50 nt / grp	U3S P3 E3 C2
33,3x50 nt / grp	U3S P3 E3 C2
33,3x33,3 nt / grp	U3S P3 E3 C2



TIMESTONE

Colors

Colori | Couleurs | Farben | Colores | Цветов



Beige



Grey

Sizes | Formati | Formats | Formate | Formatos | Форматы

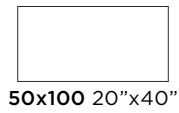

nt

grp

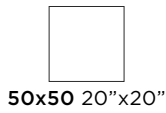

nt

grp

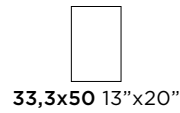

nt

grp

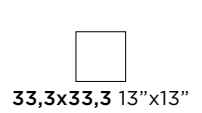

nt

grp

Beige	0099100	0099101	0099104	0099105	0099108	0099109	0099112	0099113
Grey	0099102	0099103	0099106	0099107	0099110	0099111	0099114	0099115

MOSAICO 5X5*

30x30 12"x12" nt | 4 pcs/box

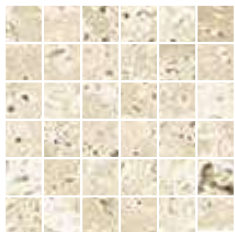

Beige
0099131



Grey
0099132

* **Mesh-mounted**
Montato su rete
Sur trame
Auf Netz geklebt
Montado en red
Собрана на сетке



Floor _ Timestone Grey 33,3x33,3 nt
Wall _ Mosaico 5x5 Timestone Grey 30x30 nt

TIMESTONE

MODULES

MODULI | MODULE | MODULES | MÓDULOS



Beige

TMS3ABE nt* box: 0099147 nt
TGR3ABE grp* box: 0099152 grp



Grey

TMS3AGR nt* box: 0099148 nt
TGR3AGR grp* box: 0099156 grp

Mod. 3A	33,3x33,3 13"x13"	33,3x50 13"x20"	50x50 20"x20"
No. pcs/mod.	2 pcs	2 pcs	2 pcs
%/sqm	21,03%	31,57%	47,40%



Beige

TMS3CBE nt
TGR3CBE grp



Grey

TMS3CGR nt
TGR3CGR grp

Mod. 3C	33,3x33,3 13"x13"	33,3x50 13"x20"	50x50 20"x20"
No. pcs/mod.	2 pcs	2 pcs	1 pc
%/sqm	27,56%	41,38%	31,06%



Beige

TMS4BBE nt
TGR4BBE grp



Grey

TMS4BGR nt
TGR4BGR grp

Mod 4B	33,3x33,3 13"x13"	33,3x50 13"x20"	50x50 20"x20"	50x100 20"x20"
No. pcs/mod.	1 pc	4 pcs	2 pc	1 pc
%/sqm	6,24%	37,48%	28,14%	28,14%



Beige

TMS4DBE nt* box: 0099170 nt
TGR4DBE grp* box: 0099174 grp



Grey

TMS4DGR nt* box: 0099173 nt
TGR4DGR grp* box: 0099175 grp





Mod 4D	33,3x33,3 13"x13"	33,3x50 13"x20"	50x50 20"x20"	50x100 20"x20"
No. pcs/mod.	1 pc	2 pcs	1 pc	1 pc
%/sqm	9,29%	27,89%	20,94%	41,88%

* Module also available boxed

Modulo disponibile anche inscatolato
Module disponible emballé aussi
Modul auch in Schachteln erhältlich
Módulo disponible también en caja
Модуль предлагается также в упакованном виде

Special trims

Pezzi speciali | Pièces spéciales | Formteile | Piezas especiales | Специальные изделия

							
	Battiscopa 7x50 2 ²⁴ / ₃₂ "x20" 14 pcs/box	Gradone costa retta 50x100x4x2,5 20"x40"x1 ¹⁸ / ₃₂ "x2 ⁵ / ₃₂ " 2 pcs/box	Gradone costa retta 50x50x4x2,5 20"x20"x1 ¹⁸ / ₃₂ "x2 ⁵ / ₃₂ " 4 pcs/box	Angolo gradone costa retta 50x50x4x2,5 20"x20"x1 ¹⁸ / ₃₂ "x2 ⁵ / ₃₂ " 2 pcs/box	nt	grp	
Beige	0099145	0099133	0099149	0099158	0099161	0099163	0099166
Grey	0099146	0099134	0099150	0099160	0099162	0099165	0099168

Packaging

Imballi | Emballages | Verpackungen
Embalajes | Упаковки

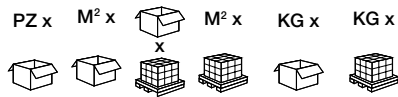

	PZ x	M² x	M² x	KG x	KG x
50x100 20"x40"	4	2,00	36	72,00	34,41 1238,76
50x50 20"x20"	7	1,75	42	73,50	31,14 1307,74
33,3x50 13"x20"	7	1,16	48	56,00	20,30 974,45
33,3x33,3 13"x13"	12	1,33	48	63,88	22,55 1082,56

Suggestion for laying

Consigli per la posa | Conseil pour la pose | Verlegetipps
Consejos de colocación | Рекомендации по укладке

Considering the characteristics of this series we suggest: 4-5 mm joint.

Viste le caratteristiche della serie si consiglia: fuga 4-5 mm.

Vu les caractéristiques de la série, nous conseillons : joint 4-5 mm.

Im Hinblick auf die Eigenschaften der Serie es empfiehlt sich: 4-5 mm Fuge.

Debido las características de la serie, se recomienda la colocación con juntas mínimas de 4-5 mm.

В силу характеристик данной серии рекомендуется: шов 4-5 мм

Grouting color

Colore della fuga | Couleur de joint
Farbe der Fuge | Color de escape | Цвет шов

Beige	Kerakoll 21	Mapei 132
Grey	Kerakoll 05	Mapei 111

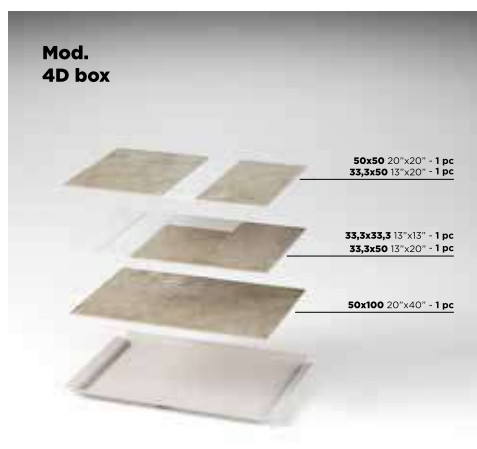
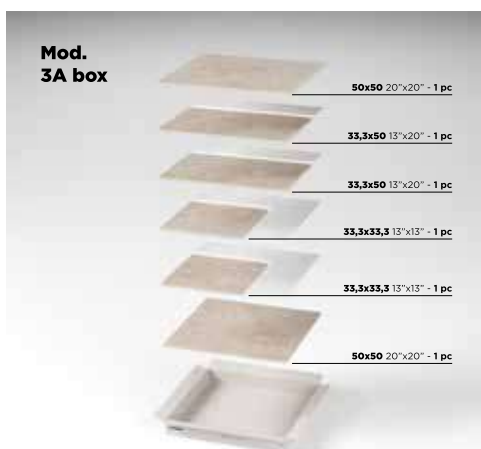

For more detailed information on the technical characteristics of the material, contact the Cerdisa Quality Office through the website www.ceramichecerdisa.it. | Per richiedere informazioni più approfondite sulle caratteristiche tecniche del materiale, contattare l'Ufficio Qualità di Cerdisa attraverso il sito internet www.ceramichecerdisa.it. | Pour obtenir des informations plus approfondies sur les caractéristiques techniques du matériau, contacter le Bureau Qualité de Cerdisa à travers le site Internet www.ceramichecerdisa.it. | Um nähere Informationen zu den technischen Merkmalen des Materials zu erhalten, wenden Sie sich bitte über die Website www.ceramichecerdisa.it an die Qualitätsabteilung von Cerdisa. | Para solicitar información más detallada sobre las características técnicas del material, póngase en contacto con el Departamento de Calidad Cerdisa a través del sitio web www.ceramichecerdisa.it. | Для получения дальнейшей информации по техническим характеристикам материала обращайтесь в Отдел качества компании Cerdisa на веб-сайте www.ceramichecerdisa.it.

ARCHIMARBLE



Sizes | Formati | Format | Formate | Tamaño | Форматы

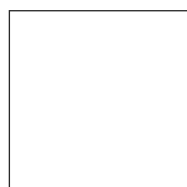

120x120
48"x48"

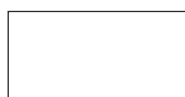

60x120
24"x48"



30x60
12"x24"



119,2x119,2
46^{30/32}"x46^{30/32}"



59,6x119,2
23^{15/32}"x46^{30/32}"



29,8x59,6
11^{23/32}"x 23^{15/32}"



59,6x59,6
23^{15/32}"x23^{15/32}"



Floor _ Archimarble Calacatta Extra 119,2x119,2 lx rt
 Wall _ Archimarble Calacatta Extra 59,6x119,2 lx rt

Color palette | Paletta colori | Palette de couleurs | Farbpalette | Paleta de colores | Цветовая гамма

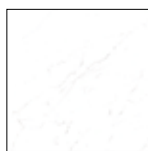

Bianco Gioia



Calacatta Extra



Statuario



Aquamarine



Onice Perla

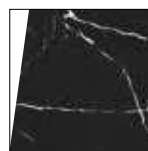

Nero Marquina

ARCHIMARBLE

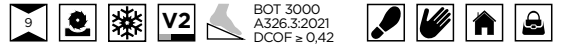

120x120
48"x48"

60x120
24"x48"

30x60
12"x24"

119,2x119,2
46^{30/32"}x46^{30/32"}

59,6x119,2
23^{15/32"}x46^{30/32"}

29,8x59,6
11^{23/32"}x 23^{15/32"}

59,6x59,6
23^{15/32"}x23^{15/32"}

Rectified - rt

Rettificato | Rectifié | Rektifiziert
Rectificado | Ректифицированный

Colorbody fine porcelain stoneware | Gres fine porcellanato colorato in massa
Grès cérame fin coloré dans la masse | Durchgefärbtes Feinsteinzeug
Gres porcelánico fino coloreado en masa | Гомогенный мелкозернистый Керамогранит

EN 14411-G Bla



Finishes

Superfici | Surfaces | Oberfläche | Superficies | Поверхности



Natural - nt

Naturale | Naturel
Naturbelassen | Natural
Натуральная



Polished - lx

Levigato | Poli
Poliert | Pulido
Лаппатированная



ARCHIMARBLE

Colors

Colori | Couleurs | Farben | Colores | Цветов

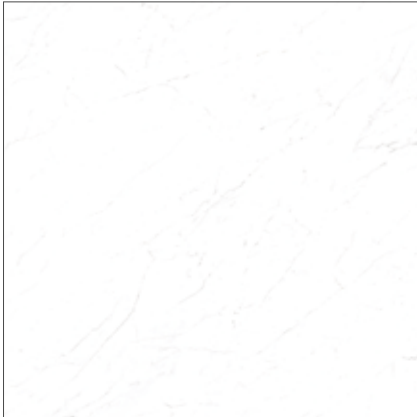

Bianco Gioia



Calacatta Extra



Statuario



Aquamarine



Onice Perla

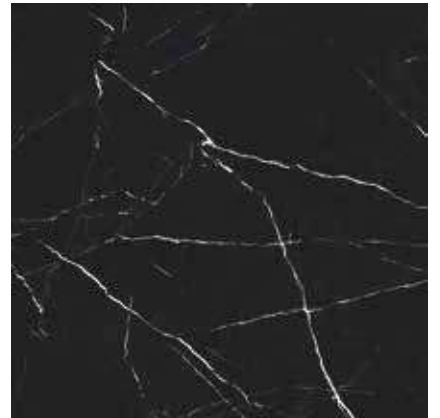

Nero Marquina

Sizes | Formati | Formats | Formate | Formatos | Форматы

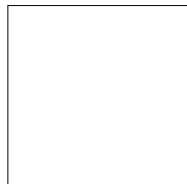

119,2x119,2 46^{30/32}"x46^{30/32}"

lx rt



59,6x119,2 23^{15/32}"x46^{30/32}"

lx rt



59,6x59,6 23^{15/32}"x23^{15/32}"

lx rt



29,8x59,6 11^{23/32}"x23^{15/32}"

lx rt

	119,2x119,2 46 ^{30/32} "x46 ^{30/32} "	59,6x119,2 23 ^{15/32} "x46 ^{30/32} "	59,6x59,6 23 ^{15/32} "x23 ^{15/32} "	29,8x59,6 11 ^{23/32} "x23 ^{15/32} "
	lx rt	lx rt	lx rt	lx rt
Bianco Gioia	0097434	0097462	0097497	0097498
Calacatta Extra	0097438	0097466	0097503	0097504
Statuario	0097436	0097464	0097500	0097501
Aquamarine	0097444	0097472	0097512	0097513
Onice Perla	0097442	0097470	0097509	0097510
Nero Marquina	0097446	0097474	0097515	0097516

MOSAICO 5X5*

30x30 12"x12" nt | 4 pcs/box
 30x30 12"x12" lx | 4 pcs/box



Bianco Gioia
 0097629 nt
 0097426 lx



Calacatta Extra
 0097631 nt
 0097432 lx

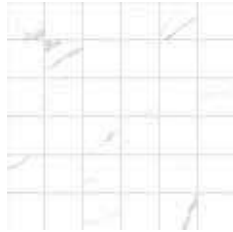

Statuario
 0097630 nt
 0097427 lx



Aquamarine
 0097634 nt
 0097454 lx



Onice Perla
 0097453 lx

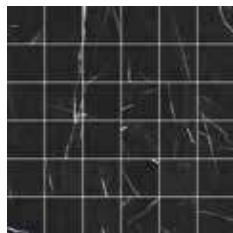

Nero Marquinia
 0097459 lx

* **Mesh-mounted**
 Montato su rete
 Sur trame
 Auf Netz geklebt
 Montado en red
 Собрана на сетке

MOSAICO DIAGONALE*

30x30 12"x12" lx | 4 pcs/box



Caldo
 (Bianco Gioia, Nero Marquinia, Onice Perla)
 0097650



Freddo
 (Acquamarine, Bianco Gioia, Nero Marquinia)
 0097460

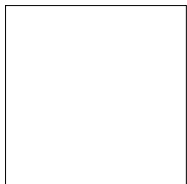

120x120 48"x48"

nt rt

0097421

0097425

0097423

0097431

-

-



60x120 24"x48"

nt rt

0097448

0097452

0097450

0097458

-

-



30x60 12"x24"

nt rt

0097477

0097483

0097480

0097492

-

-

ARCHIMARBLE

MOSAICO ESAGONA T16*

28,7x34,4 11^{10/32}"x13^{17/32}" lx | 4 pcs/box



Bianco Gioia
0097635



Calacatta Extra
0097637



Statuario
0097636



Aquamarine
0097640



Onice Perla
0097639



Nero Marquinia
0097641

* **Mesh-mounted**
Montato su rete
Sur trame
Auf Netz geklebt
Montado en red
Собрана на сетке

Special trims

Pezzi speciali | Pièces spéciales | Formteile | Piezas especiales | Специальные Изделия



Battiscopa
7x120
2^{24/32}"x48"
7x119,2
2^{24/32}"x46^{30/32}"
8 pcs/box

nt lx



Battiscopa
7x60
2^{24/32}"x24"
7x59,6
2^{24/32}"x23^{15/32}"
14 pcs/box

nt lx

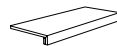

Gradone doppia vela
33x120x4x2
13"^{18/32}"x48"^{118/32}"x25"³²"
33x119,2x4x2
13"^{18/32}"x46^{30/32}"x118"³²"x25"³²"
2 pcs/box

nt lx

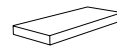

Angolo gradone doppia vela
33x120x4x2
13"^{18/32}"x48"^{118/32}"x25"³²"
1 pc/box

nt SX nt DX

	nt	lx	nt	lx	nt	lx	nt SX	nt DX
Bianco Gioia	0097545	0097552	0097531	0097538	0097559	0097566	0097580	0097573
Calacatta Extra	0097547	0097554	0097533	0097540	0097561	0097568	0097582	0097575
Statuario	0097546	0097553	0097532	0097539	0097560	0097567	0097581	0097574
Aquamarine	0097550	0097557	0097536	0097543	0097564	0097571	0097585	0097578
Onice Perla	-	0097556	-	0097542	-	0097570	-	-
Nero Marquinia	-	0097558	-	0097544	-	0097572	-	-



Angolo gradone doppia vela
33x119,2x4x2
13"^{18/32}"x46^{30/32}"x118"³²"x25"³²"
1 pc/box

lx SX lx DX

	lx SX	lx DX
Bianco Gioia	0097594	0097587
Calacatta Extra	0097596	0097589
Statuario	0097595	0097588
Aquamarine	0097599	0097592
Onice Perla	0097598	0097591
Nero Marquinia	0097600	0097593

Packaging

Imballi | Emballages | Verpackungen | Embalajes | Упаковки

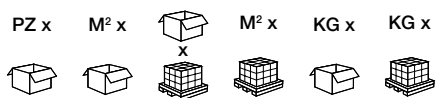

	PZ x	M² x	M² x	M² x	KG x	KG x
120x120 48"x48"	2	2,88	16	46,08	55,63	890
60x120 24"x48"	2	1,44	32	46,08	29,53	945
30x60 12"x24"	7	1,26	40	50,40	24,50	980
119,2x119,2 46 ^{30/32} "x46 ^{30/32} "	2	2,84	16	45,44	60,63	970
59,6x119,2 23 ^{15/32} "x46 ^{30/32} "	2	1,42	32	45,44	30,00	960
59,6x59,6 23 ^{15/32} "x23 ^{15/32} "	4	1,42	32	45,44	29,69	950
29,8x59,6 11 ^{23/32} "x23 ^{15/32} "	7	1,24	40	49,60	25,25	1010

Suggestion for laying

Consigli per la posa | Conseil pour la pose | Verlegetipps
Consejos de colocación | Рекомендации по укладке

Considering the characteristics of this series we suggest: 2-3 mm joint.

Viste le caratteristiche della serie si consiglia: fuga 2-3 mm.

Vu les caractéristiques de la série, nous conseillons : joint 2-3 mm.

Im Hinblick auf die Eigenschaften der Serie es empfiehlt sich: 2-3 mm Fuge.

Debido las características de la serie, se recomienda la colocación con juntas mínimas de 2-3 mm.

В силу характеристик данной серии рекомендуется: шов 2-3 мм

Grouting color

Colore della fuga | Couleur de joint
Farbe der Fuge | Color de escape | Цвет шов

Bianco Gioia	Kerakoll 01	Mapei 100
Calacatta Extra	Kerakoll 01	Mapei 100
Statuario	Kerakoll 01	Mapei 100
Aquamarine	Kerakoll 13	Mapei 170
Onice Perla	Kerakoll 24	Mapei 130
Nero Marquinia	Kerakoll 12	Mapei 120

For more detailed information on the technical characteristics of the material, contact the Cerdisa Quality Office through the website www.ceramichecerdisa.it. | Per richiedere informazioni più approfondite sulle caratteristiche tecniche del materiale, contattare l'Ufficio Qualità di Cerdisa attraverso il sito internet www.ceramichecerdisa.it. | Pour obtenir des informations plus approfondies sur les caractéristiques techniques du matériau, contacter le Bureau Qualité de Cerdisa à travers le site Internet www.ceramichecerdisa.it. | Um nähere Informationen zu den technischen Merkmalen des Materials zu erhalten, wenden Sie sich bitte über die Website www.ceramichecerdisa.it an die Qualitätsabteilung von Cerdisa. | Para solicitar información más detallada sobre las características técnicas del material, póngase en contacto con el Departamento de Calidad Cerdisa a través del sitio web www.ceramichecerdisa.it. | Для получения дальнейшей информации по техническим характеристикам материала обращайтесь в Отдел качества компании Cerdisa на веб-сайте www.ceramichecerdisa.it.

DEEP



Sizes | Formati | Formats | Formate | Formatos | Форматы

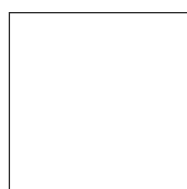

120x120
48"x48"



80x180
32"x72"



80x80
32"x32"



60x120
24"x48"



60x60
24"x24"



30x60
12"x24"



Floor _ Deep Ash 80x180 nt rt
Wall _ Deep Ash 80x180 nt rt
Counter _ Mosaico 5x5 Deep Ash 30x30 nt

Colors | Colori | Couleurs | Farben | Colores | Цветов



Sugar



Powder



Ash



Pepper

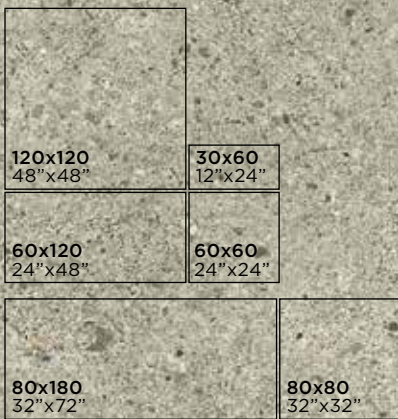
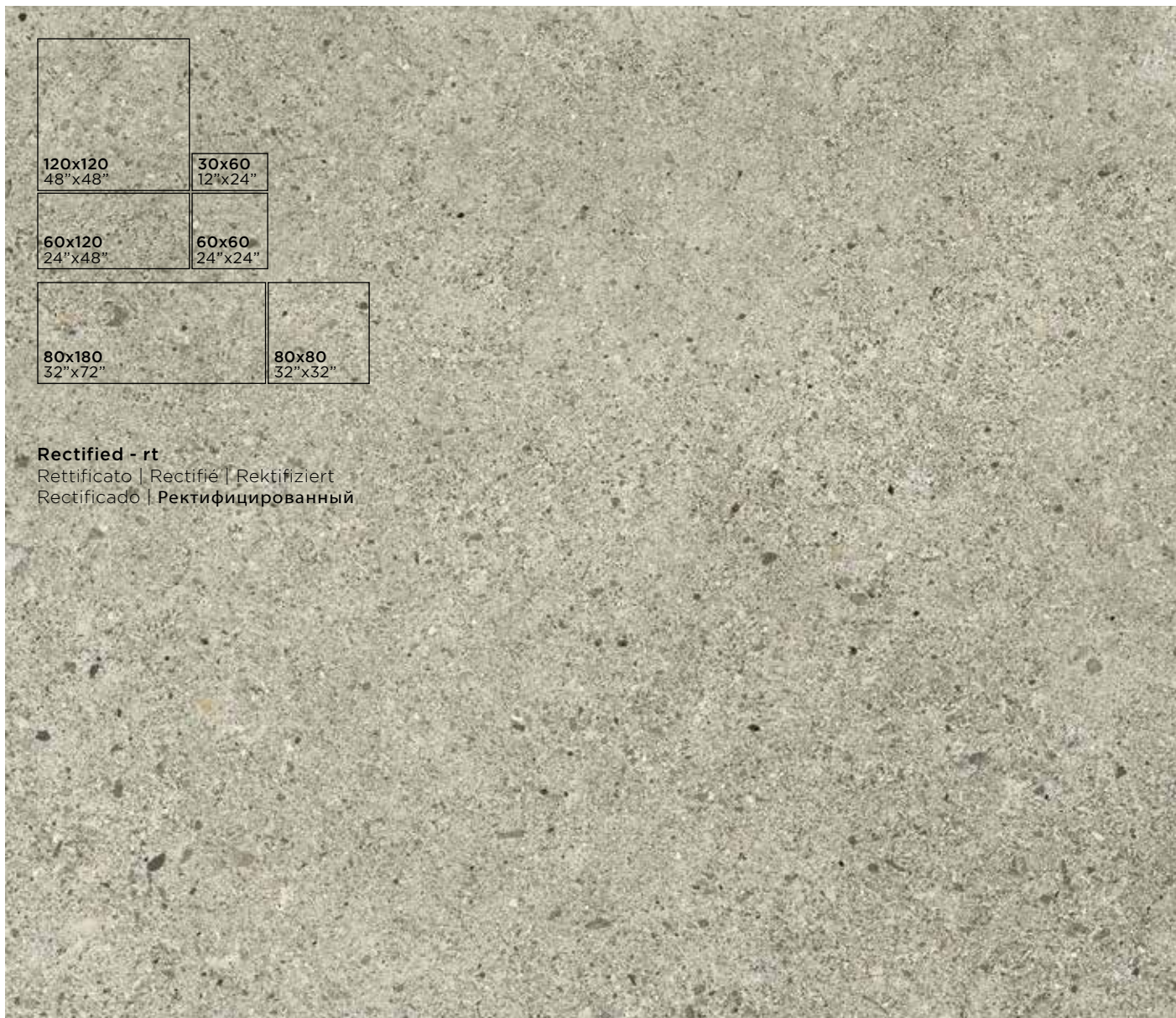

Rectified - rt

Rettificato | Rectifié | Rektifiziert
Rectificado | Ректифицированный

Colorbody fine porcelain stoneware | Gres fine porcellanato colorato in massa
Grès cérame fin coloré dans la masse | Durchgefärbtes Feinsteinzeug
Gres porcelánico fino coloreado en masa | Гомогенный мелкозернистый Керамогранит

EN 14411-G Bla



Finishes

Superfici | Surfaces | Oberfläche | Superficies | Поверхности



Natural - nt

Naturale | Naturel
Naturbelassen | Natural
Натуральная

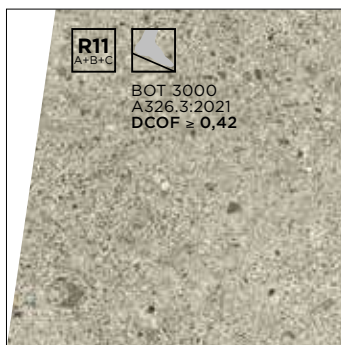

Grip - grp

Antisdrucciolo | Antidérapant
Rutschhemmend | Agarre
Противоскользящая

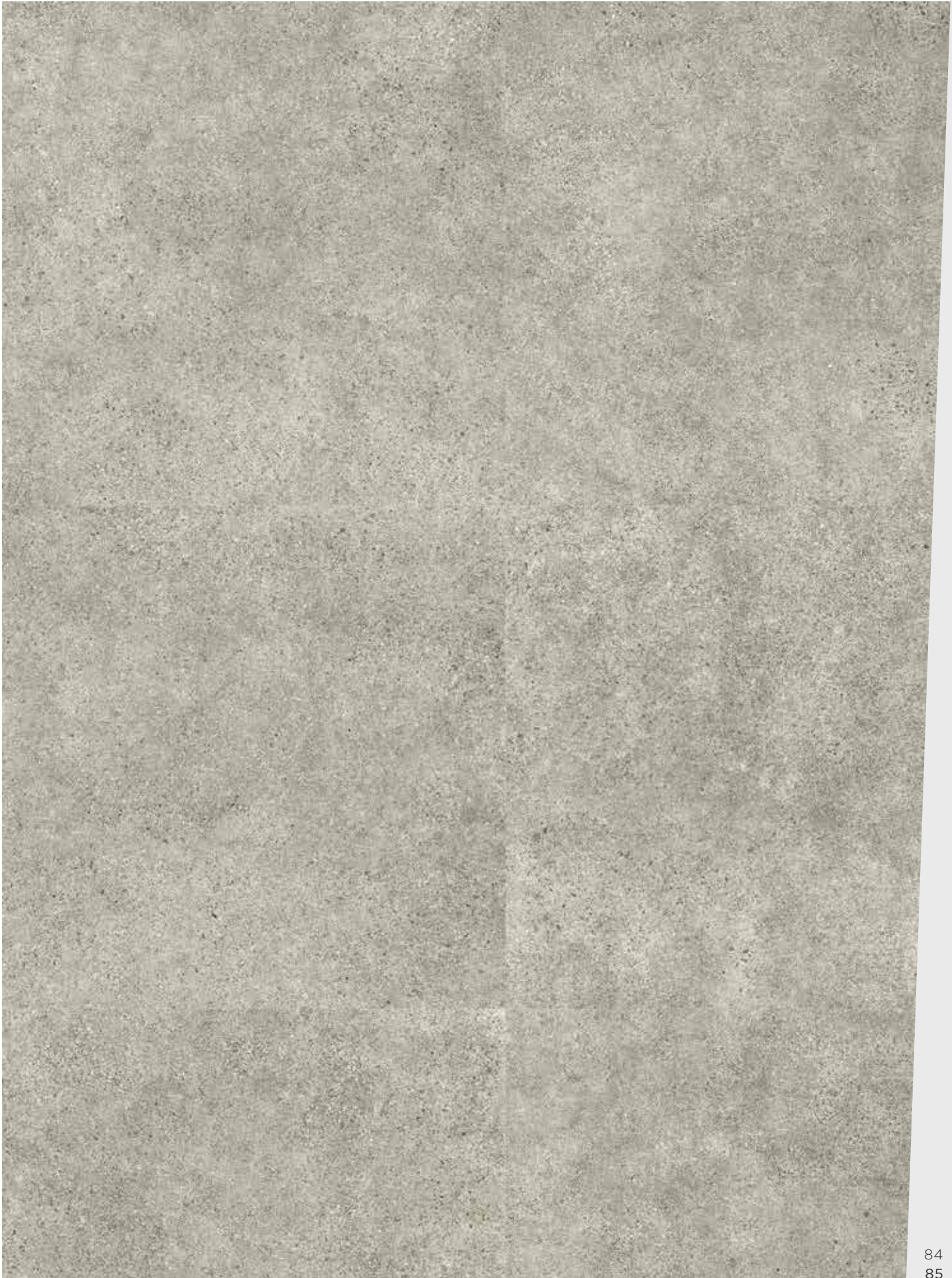

DEEP

Colors

Colori | Couleurs | Farben | Colores | Цветов



Sugar



Powder



Ash



Pepper

Sizes | Formati | Formats | Formate | Formatos | Форматы

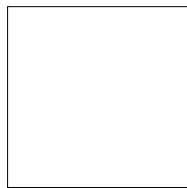

120x120 48"x48"

nt rt

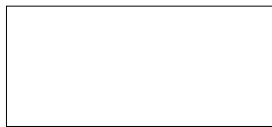

80x180 32"x72"

nt rt

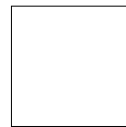

80x80 32"x32"

nt rt

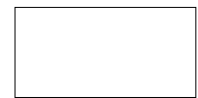

60x120 24"x48"

nt rt

grp rt

Sugar	0099615	0099601	0099603	0099605	0099702
Powder	0099640	0099626	0099628	0099630	0099704
Ash	0099665	0099651	0099653	0099655	0099706
Pepper	0099690	0099676	0099678	0099680	0099708



Wall _ Mosaico Mattoncino Deep Sugar 30x30 nt



60x60 24"x24"

nt rt

0099609

0099634

0099659

0099684



30x60 12"x24"

nt rt

0099610

0099635

0099660

0099685

DEEP

MOSAICO 5X5*

30x30 12"x12" nt | 4 pcs/box

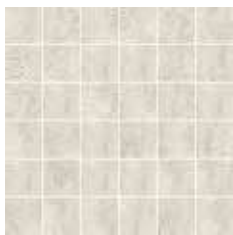

Sugar
0099613



Powder
0099638

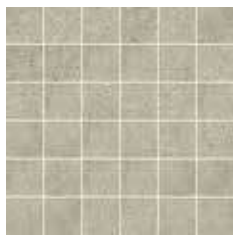

Ash
0099663

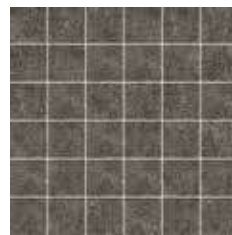

Pepper
0099688

MOSAICO MATTONCINO*

30x30 12"x12" nt | 4 pcs/box



Sugar
0099624



Powder
0099649



Ash
0099674

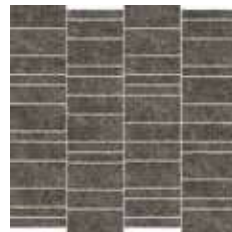

Pepper
0099699

MOSAICO LOSANGA 7,3x30*

29,7x29,8 11^{22/32}"x11^{23/32}" nt | 4 pcs/box



Sugar
0099700



Powder
0099710



Ash
0099720









Pepper
0099730

* **Mesh-mounted**
Montato su rete
Sur trame
Auf Netz geklebt
Montado en red
Собрана на сетке

Special trims

Pezzi speciali | Pièces spéciales | Formteile | Piezas especiales | Специальные изделия

	 Battiscopa 7x80 2 ^{24/32"} x3 ^{2"} 8 pcs/box nt	 Battiscopa 7x60 2 ^{24/32"} x2 ^{4"} 14 pcs/box nt	 Gradone doppia vela 33x120x4x2 13"x48"x1 ^{18/32"} x2 ^{5/32"} 2 pcs/box nt	 Angolo gradone doppia vela 33x120x4x2 13"x48"x1 ^{18/32"} x2 ^{5/32"} 1 pc/box nt SX	 Angolo gradone doppia vela 33x120x4x2 13"x48"x1 ^{18/32"} x2 ^{5/32"} 1 pc/box nt DX	 Elemento L 15x120x4 6"x48"x1 ^{18/32"} 2 pcs/box grp
Sugar	0099619	0099618	0099621	0099623	0099622	0099620
Powder	0099644	0099643	0099646	0099648	0099647	0099645
Ash	0099669	0099668	0099671	0099673	0099672	0099670
Pepper	0099694	0099693	0099696	0099698	0099697	0099695

Packaging

Imballi | Emballages | Verpackungen
Embalajes | Упаковки

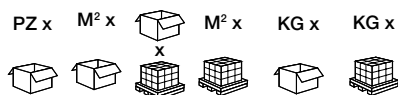

	PZ x	M² x	M² x	KG x	KG x	
120x120 48"x48"	2	2,88	16	46,08	55,63	890
80x180 32"x72"	2	2,88	20	57,60	59,05	1181
80x80 32"x32"	2	1,28	45	57,60	24,00	1080
60x120 24"x48"	2	1,44	32	46,08	29,53	945
60x60 24"x24"	4	1,44	32	46,08	28,25	904
30x60 12"x24"	7	1,26	40	50,40	24,50	980

Suggestion for laying

Consigli per la posa | Conseil pour la pose | Verlegetipps
Consejos de colocación | Рекомендации по укладке

Considering the characteristics of this series we suggest: 2-3 mm joint.

Viste le caratteristiche della serie si consiglia: fuga 2-3 mm.

Vu les caractéristiques de la série, nous conseillons : joint 2-3 mm.

Im Hinblick auf die Eigenschaften der Serie es empfiehlt sich: 2-3 mm Fuge.

Debido las características de la serie, se recomienda la colocación con juntas mínimas de 2-3 mm.

В силу характеристик данной серии рекомендуется: шов 2-3 мм

Grouting color

Colore della fuga | Couleur de joint
Farbe der Fuge | Color de escape | Цвет шов

Sugar	Kerakoll 20	Mapei 100
Powder	Kerakoll 05	Mapei 111
Ash	Kerakoll 07	Mapei 110
Pepper	Kerakoll 10	Mapei 114

For more detailed information on the technical characteristics of the material, contact the Cerdisa Quality Office through the website www.ceramichecerdisa.it. | Per richiedere informazioni più approfondite sulle caratteristiche tecniche del materiale, contattare l'Ufficio Qualità di Cerdisa attraverso il sito internet www.ceramichecerdisa.it. | Pour obtenir des informations plus approfondies sur les caractéristiques techniques du matériau, contacter le Bureau Qualité de Cerdisa à travers le site Internet www.ceramichecerdisa.it. | Um nähere Informationen zu den technischen Merkmalen des Materials zu erhalten, wenden Sie sich bitte über die Website www.ceramichecerdisa.it an die Qualitätsabteilung von Cerdisa. | Para solicitar información más detallada sobre las características técnicas del material, póngase en contacto con el Departamento de Calidad Cerdisa a través del sitio web www.ceramichecerdisa.it. | Для получения дальнейшей информации по техническим характеристикам материала обращайтесь в Отдел качества компании Cerdisa на веб-сайте www.ceramichecerdisa.it.

STONEMIX



Sizes | Formati | Formats | Formate | Formatos | Форматы

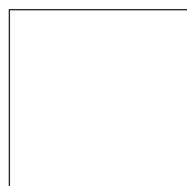

120x120
48"x48"



60x120
24"x48"



80x80
32"x32"



60x60
24"x24"



30x60
12"x24"



Floor _ Stonemix Grey 120x120 grp rt, Elemento L Stonemix Grey 15x60x4 grp
Wall _ Stonemix Grey 60x120 grp rt

Colors | Colori | Couleurs | Farben | Colores | Цветов



White



Gold



Grey



Anthracite



Multicolor

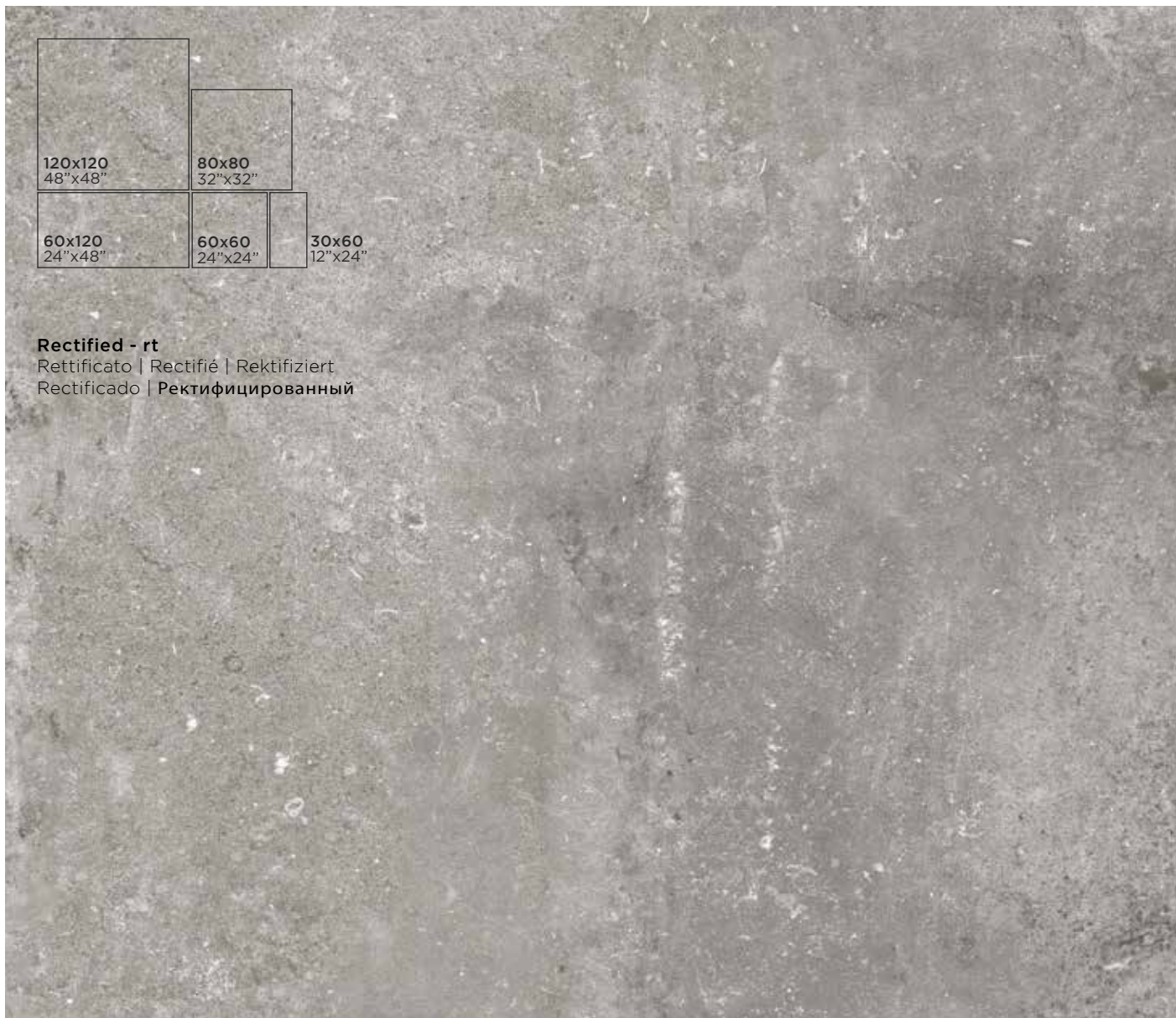

Rectified - rt
 Rettificato | Rectifié | Rektifiziert
 Rectificado | Ректифицированный

Colorbody fine porcelain stoneware | Gres fine porcellanato colorato in massa
 Grès cérame fin coloré dans la masse | Durchgefärbtes Feinsteinzeug
 Gres porcelánico fino coloreado en masa | Гомогенный мелкозернистый Керамогранит

EN 14411-G Bla



Finishes
 Superfici | Surfaces | Oberfläche | Superficies | Поверхности

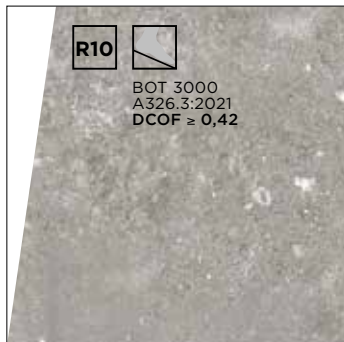

Natural - nt
 Naturale | Naturel
 Naturbelassen | Natural
 Натуральная

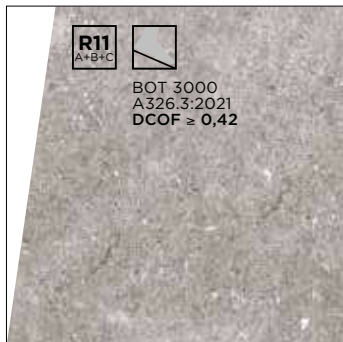

Grip - grp
 Antisdrucciolo | Antidérapant
 Rutschhemmend | Agarre
 Противоскользящая

60x120 nt / grp
80x80 nt / grp

Classement
U4 P3 E3 C2
U4 P3 E3 C2

60x60 nt / grp
30x60 nt / grp

Classement
U4 P4+ E3 C2
U4 P3 E3 C2



STONEMIX

Colors

Colori | Couleurs | Farben | Colores | Цветов



White



Gold



Multicolor



Grey



Anthracite

Sizes | Formati | Formats | Formate | Formatos | Форматы

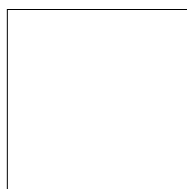

120x120 48"x48"



60x120 24"x48"



80x80 32"x32"

	120x120 48"x48"		60x120 24"x48"		80x80 32"x32"	
	nt rt	grp rt	nt rt	grp rt	nt rt	grp rt
White	0092551	-	0092511	-	0092501	-
Gold	0092553	0092622	0092513	0092520	0092503	0092616
Grey	0092555	0092624	0092515	0092522	0092505	0092618
Anthracite	0092559	-	0092519	-	0092509	-
Multicolor	0092557	-	0092517	-	0092507	-

MODULES

MODULI | MODULE | MODULES | MÓDULOS

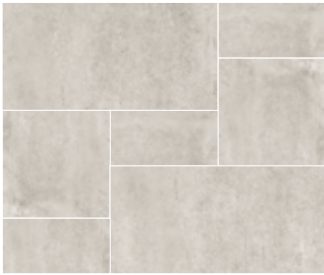

White
STN3AWH nt



Gold
STN3AGO nt
STG3AGO grp



Multicolor
STN3AMU nt



Grey
STN3AGR nt
STG3AGR grp



Anthracite
STN3AAN nt

Mod. 3L	60x120 24"x48"	60x60 24"x24"	30x60 12"x24"
No. pcs/mod.	2 pcs	2 pcs	3 pcs
%/sqm	53.33%	26.67%	20%



60x60 24"x24"



30x60 12"x24"

60x60 24"x24"		30x60 12"x24"	
nt rt	grp rt	nt rt	grp rt
0092521	-	0092541	-
0092523	0092533	0092543	0092619
0092525	0092535	0092545	0092620
0092529	-	0092549	-
0092527	-	0092547	-

STONEMIX

MOSAICO 5X5*

30x30 12"x12" nt | 4 pcs/box

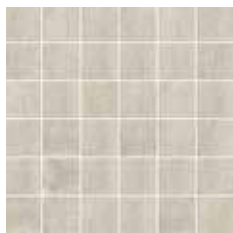

White
0092590



Gold
0092591

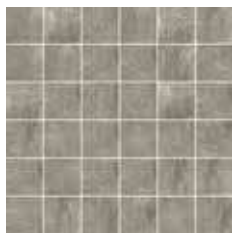

Multicolor
0092593



Grey
0092592

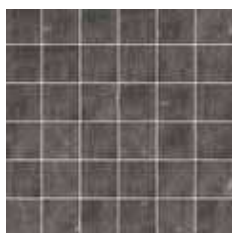

Anthracite
0092594

* **Mesh-mounted**
Montato su rete
Sur trame
Auf Netz geklebt
Montado en red
Собрана на сетке

MOSAICO MATTONCINO*

29,6x29,6 11²¹/₃₂"x11²¹/₃₂" nt | 4 pcs/box

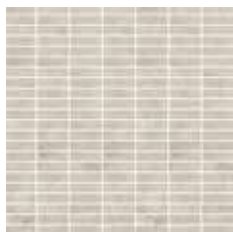

White
0092610

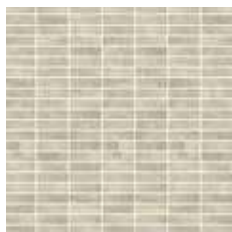

Gold
0092611

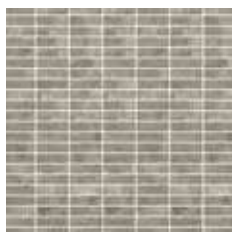

Multicolor
0092613

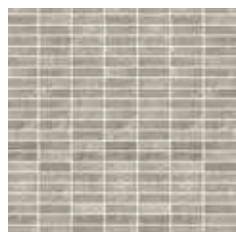

Grey
0092612

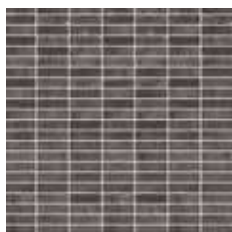

Anthracite
0092614

Grouting color
Colore della fuga | Couleur de joint
Farbe der Fuge | Color de escape | Цвет шов

White	Kerakoll 20	Mapei 103
Gold	Kerakoll 24	Mapei 130
Grey	Kerakoll 06	Mapei 110
Anthracite	Kerakoll 11	Mapei 114
Multicolor	Kerakoll 07	Mapei 112

For more detailed information on the technical characteristics of the material, contact the Cerdisa Quality Office through the website www.ceramichecerdisa.it. | Per richiedere informazioni più approfondite sulle caratteristiche tecniche del materiale, contattare l'Ufficio Qualità di Cerdisa attraverso il sito internet www.ceramichecerdisa.it. | Pour obtenir des informations plus approfondies sur les caractéristiques techniques du matériau, contacter le Bureau Qualité de Cerdisa à travers le site Internet www.ceramichecerdisa.it. | Um nähere Informationen zu den technischen Merkmalen des Materials zu erhalten, wenden Sie sich bitte über die Website www.ceramichecerdisa.it an die Qualitätsabteilung von Cerdisa. | Para solicitar información más detallada sobre las características técnicas del material, póngase en contacto con el Departamento de Calidad Cerdisa a través del sitio web www.ceramichecerdisa.it. | Для получения дальнейшей информации по техническим характеристикам материала обращайтесь в Отдел качества компании Cerdisa на веб-сайте www.ceramichecerdisa.it.

Special trims





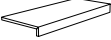
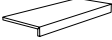

Pezzi speciali | Pièces spéciales | Formteile | Piezas especiales | Специальные изделия

	 Battiscopa 7x120 2 ^{24/32"} x24" 8 pcs/box nt	 Battiscopa 7x80 2 ^{24/32"} x32" 8 pcs/box nt	 Battiscopa 7x60 2 ^{24/32"} x24" 14 pcs/box nt	 Gradone doppia vela 33x120x4x2 13"x48"x1 ^{18/32"} x2 ^{5/32"} 2 pcs/box nt	 Angolo gradone doppia vela 33x120x4x2 13"x48"x1 ^{18/32"} x2 ^{5/32"} 1 pc/box nt SX	grp	grp SX	nt DX	grp DX
White	0092625	0092565	0092560	0092575	-	0092577	-	0092576	-
Gold	0092626	0092566	0092561	0092578	0092681	0092580	0092683	0092579	0092682
Grey	0092627	0092567	0092562	0092581	0092686	0092583	0092688	0092582	0092687
Anthracite	0092629	0092569	0092564	0092587	-	0092589	-	0092588	-
Multicolor	0092628	0092568	0092563	0092584	-	0092586	-	0092585	-

	 Elemento L 20x80x4 8"x32"x1 ^{18/32"} 2 pcs/box grp	 Elemento L 15x60x4 6"x24"x1 ^{18/32"} 4 pcs/box grp
White	-	-
Gold	0092680	0092571
Grey	0092685	0092572
Anthracite	-	-
Multicolor	-	-

Packaging

Imballi | Emballages | Verpackungen
Embalajes | Упаковки

						
120x120 48"x48"	2	2,88	16	46,08	55,63	890
80x80 32"x32"	2	1,28	45	57,60	24,00	1080
60x120 24"x48"	2	1,44	32	46,08	29,53	945
60x60 24"x24"	4	1,44	32	46,08	28,25	904
30x60 12"x24"	7	1,26	40	50,40	24,50	980

Suggestion for laying

Consigli per la posa | Conseil pour la pose | Verlegetipps
Consejos de colocación | Рекомендации по укладке

Considering the characteristics of this series we suggest: 2-3 mm joint.

Viste le caratteristiche della serie si consiglia: fuga 2-3 mm.

Vu les caractéristiques de la série, nous conseillons : joint 2-3 mm.

Im Hinblick auf die Eigenschaften der Serie es empfiehlt sich: 2-3 mm Fuge.

Debido las características de la serie, se recomienda la colocación con juntas mínimas de 2-3 mm.

В силу характеристик данной серии рекомендуется: шов 2-3 мм

LANDSTONE

Sizes | Formati | Formats | Formate | Formatos | Форматы

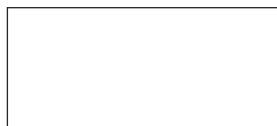

80x180
32"x72"



60x120
24"x48"



60x60
24"x24"



30x60
12"x24"



Floor _ Landstone Anthracite 80x180 nt rt

Colors | Colori | Couleurs | Farben | Colores | Цветов



White



Dove



Grey



Anthracite



	30x60 12"x24"
60x120 24"x48"	60x60 24"x24"
80x180 32"x72"	

Rectified - rt
 Rettificato | Rectifié | Rektifiziert
 Rectificado | Ректифицированный

Colorbody fine porcelain stoneware | Gres fine porcellanato colorato in massa
 Grès cérame fin coloré dans la masse | Durchgefärbtes Feinsteinzeug
 Gres porcelánico fino coloreado en masa | Гомогенный мелкозернистый Керамогранит

EN 14411-G Bla

Finishes
 Superfici | Surfaces | Oberfläche | Superficies | Поверхности



Natural - nt
 Naturale | Naturel
 Naturbelassen | Natural
 Натуральная

Classement

60x120 nt	U4	P3	E3	C2
60x60 nt	U4	P4+E3	C2	
30x60 nt	U4	P3	E3	C2



LANDSTONE

Colors

Colori | Couleurs | Farben | Colores | Цветов



White



Dove



Grey



Anthracite

Sizes | Formati | Formats | Formate | Formatos | Форматы



80x180 32"x72"

nt rt



60x120 24"x48"

nt rt



60x60 24"x24"

nt rt



30x60 12"x24"

nt rt

White	0053104	0053101	0053102	0053111
Dove	0053129	0053126	0053127	0053136
Grey	0053154	0053151	0053152	0053161
Anthracite	0053179	0053176	0053177	0053186

MOSAICO 5x5*

30x30 12"x12" nt | 4 pcs/box

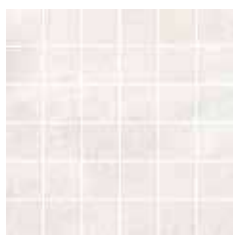

White
0053116



Dove
0053141

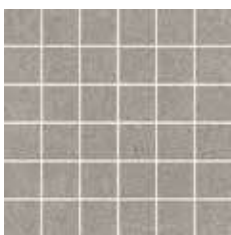

Grey
0053166

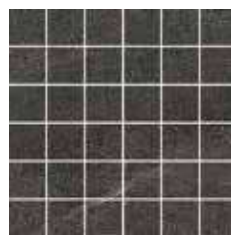

Anthracite
0053191

MOSAICO PAVÉ*

30x30 12"x12" nt | 4 pcs/box



White
0053117



Dove
0053142



Grey
0053167



Anthracite
0053192

* **Mesh-mounted**
Montato su rete
Sur trame
Auf Netz geklebt
Montado en red
Собрана на сетке

LANDSTONE



Floor _ Landstone Grey 60x120 nt rt

Special trims

Pezzi speciali | Pièces spéciales | Formteile | Piezas especiales | Специальные изделия

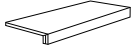
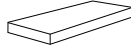
	 Battiscopa 7x60 2 ^{24/32"} x24" 14 pcs/box	 Gradone doppia vela 33x120x4x2 13"x48"x1 ^{18/32"} x2 ^{25/32"} 2 pcs/box	 Angolo gradone doppia vela 33x120x4x2 13"x48"x1 ^{18/32"} x2 ^{25/32"} 1 pc/box	
	nt	nt	nt SX	nt DX
White	0053118	0053119	0053121	0053120
Dove	0053143	0053144	0053146	0053145
Grey	0053168	0053169	0053171	0053170
Anthracite	0053193	0053194	0053196	0053195

Packaging

Imballi | Emballages | Verpackungen
Embalajes | Упаковки

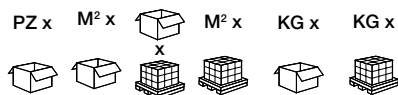

	PZ x	M² x	M² x	KG x	KG x	
80x180 32"x72"	2	2,88	20	57,60	59,05	1181
60x120 24"x48"	2	1,44	32	46,08	29,53	945
60x60 24"x24"	4	1,44	32	46,08	28,25	904
30x60 12"x24"	7	1,26	40	50,40	24,50	980

Suggestion for laying

Consigli per la posa | Conseil pour la pose | Verlegetipps
Consejos de colocación | Рекомендации по укладке

Considering the characteristics of this series we suggest: 2-3 mm joint.

Viste le caratteristiche della serie si consiglia: fuga 2-3 mm.

Vu les caractéristiques de la série, nous conseillons : joint 2-3 mm.

Im Hinblick auf die Eigenschaften der Serie es empfiehlt sich: 2-3 mm Fuge.

Debido las características de la serie, se recomienda la colocación con juntas mínimas de 2-3 mm.

В силу характеристик данной серии рекомендуется: шов 2-3 мм

Grouting color

Colore della fuga | Couleur de joint
Farbe der Fuge | Color de escape | Цвет шов

White	Kerakoll 20	Mapei 111
Dove	Kerakoll 07	Mapei 137
Grey	Kerakoll 08	Mapei 110
Anthracite	Kerakoll 10	Mapei 114

For more detailed information on the technical characteristics of the material, contact the Cerdisa Quality Office through the website www.ceramichecerdisa.it. | Per richiedere informazioni più approfondite sulle caratteristiche tecniche del materiale, contattare l'Ufficio Qualità di Cerdisa attraverso il sito internet www.ceramichecerdisa.it. | Pour obtenir des informations plus approfondies sur les caractéristiques techniques du matériau, contacter le Bureau Qualité de Cerdisa à travers le site Internet www.ceramichecerdisa.it. | Um nähere Informationen zu den technischen Merkmalen des Materials zu erhalten, wenden Sie sich bitte über die Website www.ceramichecerdisa.it an die Qualitätsabteilung von Cerdisa. | Para solicitar información más detallada sobre las características técnicas del material, póngase en contacto con el Departamento de Calidad Cerdisa a través del sitio web www.ceramichecerdisa.it. | Для получения дальнейшей информации по техническим характеристикам материала обращайтесь в Отдел качества компании Cerdisa на веб-сайте www.ceramichecerdisa.it.

BLACKBOARD

Sizes | Formati | Formats | Formate | Formatos | Форматы



60x120
24"x48"



60x60
24"x24"



30x60
12"x24"



Floor _ Blackboard Ash 60x120 nt rt

Colors | Colori | Couleurs | Farben | Colores | Цветов



White



Ash



Anthracite

BLACKBOARD

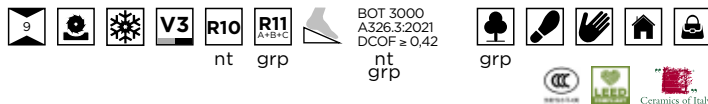

Colorbody fine porcelain stoneware | Gres fine porcellanato colorato in massa
Grès cérame fin coloré dans la masse | Durchgefärbtes Feinsteinzeug
Gres porcelánico fino coloreado en masa | Гомогенный мелкозернистый Керамогранит

EN 14411-G Bla

Finishes

Superfici | Surfaces | Oberfläche | Superficies | Поверхности



Natural - nt

Naturale | Naturel
Naturbelassen | Natural
Натуральная

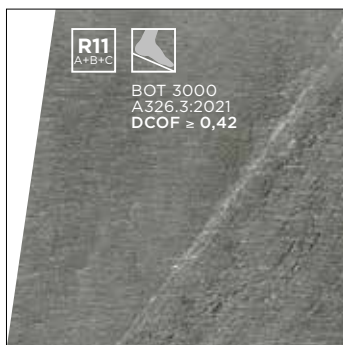

Grip - grp

Antidrucciolo | Antidérapant
Rutschhemmend | Agarre
Противоскользящая



ASTM C 1028

nt > 0,60 dry / > 0,60 wet

grp > 0,60 dry / > 0,60 wet

PENDULUM TEST BS EN 16165:2021 ANNEX C

grp > 36 dry / > 36 wet



BLACKBOARD

Colors

Colori | Couleurs | Farben | Colores | Цветов



White



Ash



Anthracite

Sizes | Formati | Formats | Formate | Formatos | Форматы



60x120 24"x48"

nt rt



60x60 24"x24"

nt rt

grp nt



30x60 12"x24"

nt rt

grp rt

White	0052701	0052706	0052711	0052707	0052709
Ash	0052751	0052756	0052761	0052757	0052759
Anthracite	0052776	0052781	0052786	0052782	0052784

MOSAICO 5X5*

30x30 12"x12" nt | 4 pcs/box



White
0052712

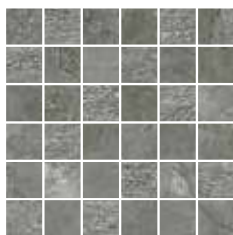

Ash
0052762

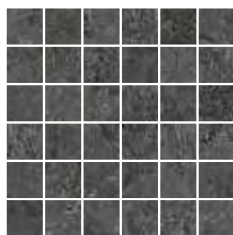

Anthracite
0052787

* **Mesh-mounted**
Montato su rete
Sur trame
Auf Netz geklebt
Montado en red
Собрана на сетке

LISCA DIAGONALE (cp A+B)

19,5x47,5 7^{22/32}"x18^{22/32}" nt rt | 6 pcs/box

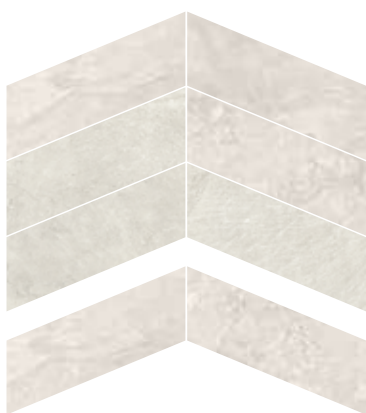

White
0052714

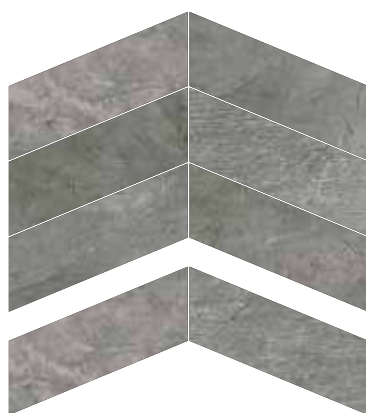

Ash
0052764

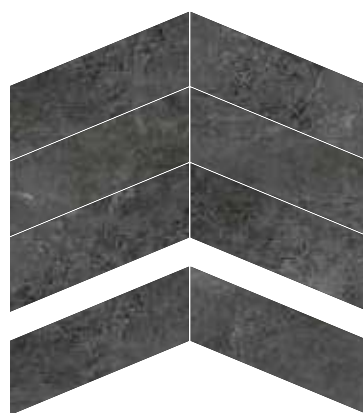

Anthracite
0052789

BLACKBOARD



Floor _ Blackboard White 30x60 grp rt

Special trims

Pezzi speciali | Pièces spéciales | Formteile | Piezas especiales | Специальные изделия



**Battiscopa
7x60**
2^{24/32}"x24"
14 pcs/box

nt

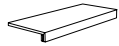

**Gradone doppia
vela**
33x120x4x2
13"x48"x1^{18/32}"x2^{5/32}"
2 pcs/box

nt

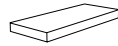

**Angolo gradone doppia
vela**
33x120x4x2
13"x48"x1^{18/32}"x2^{5/32}"
1 pc/box

nt SX

nt DX

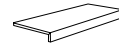

Elemento L
15x60x4
6"x24"x1^{18/32}"
4 pcs/box

grp

	nt	nt	nt SX	nt DX	grp
White	0052715	0052716	0052718	0052717	0052720
Ash	0052765	0052766	0052768	0052767	0052770
Anthracite	0052790	0052791	0052793	0052792	0052795

Packaging

Imballi | Emballages | Verpackungen
Embalajes | Упаковки

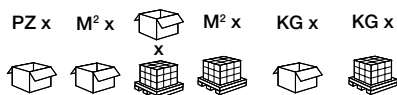

	PZ x	M² x	M² x	KG x	KG x
60x120 24"x48"	2	1,44	32	46,08	29,53
60x60 24"x24"	4	1,44	32	46,08	28,25
30x60 12"x24"	7	1,26	40	50,40	24,50

Suggestion for laying

Consigli per la posa | Conseil pour la pose | Verlegetipps
Consejos de colocación | Рекомендации по укладке

Considering the characteristics of this series we suggest: 2-3 mm joint.

Viste le caratteristiche della serie si consiglia: fuga 2-3 mm.

Vu les caractéristiques de la série, nous conseillons : joint 2-3 mm.

Im Hinblick auf die Eigenschaften der Serie es empfiehlt sich: 2-3 mm Fuge.

Debido las características de la serie, se recomienda la colocación con juntas mínimas de 2-3 mm.

В силу характеристик данной серии рекомендуется: шов 2-3 мм

Grouting color

Colore della fuga | Couleur de joint
Farbe der Fuge | Color de escape | Цвет шов

White	Kerakoll 25	Mapei 100
Ash	Kerakoll 08	Mapei 112
Anthracite	Kerakoll 10	Mapei 114

For more detailed information on the technical characteristics of the material, contact the Cerdisa Quality Office through the website www.ceramichecerdisa.it. | Per richiedere informazioni più approfondite sulle caratteristiche tecniche del materiale, contattare l'Ufficio Qualità di Cerdisa attraverso il sito internet www.ceramichecerdisa.it. | Pour obtenir des informations plus approfondies sur les caractéristiques techniques du matériau, contacter le Bureau Qualité de Cerdisa à travers le site Internet www.ceramichecerdisa.it. | Um nähere Informationen zu den technischen Merkmalen des Materials zu erhalten, wenden Sie sich bitte über die Website www.ceramichecerdisa.it an die Qualitätsabteilung von Cerdisa. | Para solicitar información más detallada sobre las características técnicas del material, póngase en contacto con el Departamento de Calidad Cerdisa a través del sitio web www.ceramichecerdisa.it. | Для получения дальнейшей информации по техническим характеристикам материала обращайтесь в Отдел качества компании Cerdisa на веб-сайте www.ceramichecerdisa.it.



BETON DESIGN 116



REDEN 124



METAL DESIGN 132

Concrete+Metal design

CONCRETE AND METAL LOOK STONEWARE | GRES EFFETTO CEMENTO E METALLO
GRÈS EFFET CIMENT ET MÉTAL | BETON- UND METALLOPTIK FEINSTEINZEUG
GRES EFECTO CEMENTO Y METAL | КЕРАМОГРАНИТ С ЭФФЕКТОМ МЕТАЛЛА

114
115

BETON DESIGN



Sizes | Formati | Formats | Formate | Formatos | Форматы



120x120
48"x48"



80x80
32"x32"



60x120
24"x48"



60x60
24"x24"



30x60
12"x24"



Floor _ Beton Design Grey 120x120 nt rt

Colors | Colori | Couleurs | Farben | Colores | Цветов

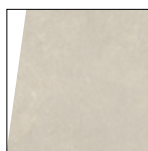

White



Ash



Greige



Grey



Anthracite

BETON DESIGN



BOT 3000
A326.3:2021
DCOF $\geq 0,42$



120x120 48"x48"	80x80 32"x32"	80x80 32"x32" 20 mm
60x120 24"x48"	60x60 24"x24"	30x60 12"x24"

Rectified - rt

Rettificato | Rectifié | Rektifiziert
Rectificado | Ректифицированный

Colorbody fine porcelain stoneware | Gres fine porcellanato colorato in massa
Grès cérame fin coloré dans la masse | Durchgefärbtes Feinsteinzeug
Gres porcelánico fino coloreado en masa | Гомогенный мелкозернистый КерамогранитW

EN 14411-G Bla

Finishes

Superfici | Surfaces | Oberfläche | Superficies | Поверхности



Natural - nt

Naturale | Naturel
Naturbelassen | Natural
Натуральная



Grip - grp

Antisdrucciolo | Antidérapant
Rutschhemmend | Agarre
Противоскользящая

60x120 nt
80x80 nt / grp
60x60 nt

Classement
U4 P3 E3 C2
U4 P3 E3 C2
U4 P4+E3 C2

PENDULUM TEST BS EN 16165:2021 Annex C
nt > 36 dry / > 36 wet
grp > 36 dry / > 36 wet

PENDULUM TEST AS 4586-2013 Appendix A (Wet Pendulum Test)
nt Class: P3



BETON DESIGN

Colors

Colori | Couleurs | Farben | Colores | Цветов



White



Ash



Greige



Grey



Anthracite

Sizes | Formati | Formats | Formate | Formatos | Форматы



120x120 48"x48"

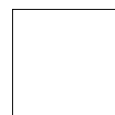

80x80 32"x32"



80x80 32"x32"

	120x120 48"x48"		80x80 32"x32"		80x80 32"x32"
	nt rt	grp rt	nt rt	grp rt	grp rt 20 mm
White	0099271	0099405	0099281	0099400	-
Ash	0099273	0099407	0099283	0099291	0099343
Greige	0099277	-	0099287	-	-
Grey	0099275	0099409	0099285	0099293	0099344
Anthracite	0099279	-	0099289	-	-

MODULES

MODULI | MODULE | MODULES | MÓDULOS

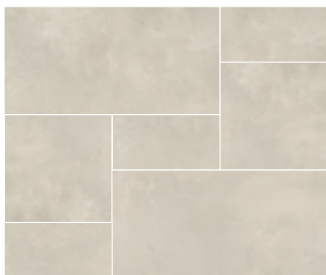

White
BTD3AWH nt

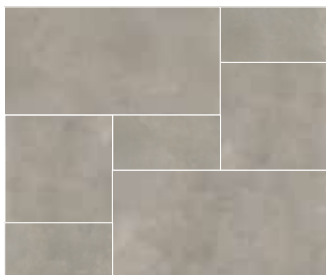

Ash
BTD3AAS nt

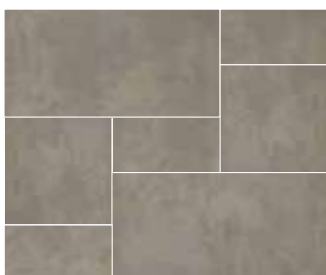

Greige
BTD3AGE nt



Grey
BTD3AGR nt

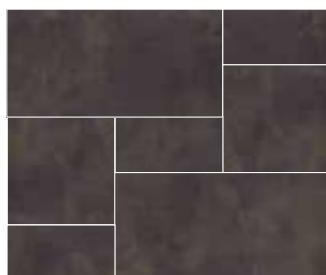

Anthracite
BTD3AAN nt

Mod. 3L	60x120 24"x48"	60x60 24"x24"	30x60 12"x24"
No. pcs/mod.	2 pcs	2 pcs	3 pcs
%/sqm	53.33%	26.67%	20%



60x120 24"x48"

nt rt

0099301

0099303

0099307

0099305

0099313



60x60 24"x24"

nt rt

0099315

0099318

0099336

0099333

0099339



30x60 12"x24"

nt rt

0099316

0099319

0099337

0099334

0099340

BETON DESIGN

MOSAICO 5X5*

30x30 12"x12" nt | 4 pcs/box



White
0099385



Ash
0099386



Greige
0099388



Grey
0099387



Anthracite
0099389

MOSAICO ESAGONA T16*

28,7x34,4 11¹⁰/₃₂"x13¹⁷/₃₂" nt | 4 pcs/box



White
0099390



Ash
0099391



Greige
0099396



Grey
0099395







Anthracite
0099397

* **Mesh-mounted**
Montato su rete
Sur trame
Auf Netz geklebt
Montado en red
Собрана на сетке



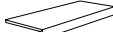

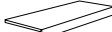

Special trims

Pezzi speciali | Pièces spéciales | Formteile | Piezas especiales | Специальные Изделия

							
	Battiscopa 7x120 2 ^{24/32"} x48" 8 pcs/box	Battiscopa 8x80 3 ^{5/32"} x32" 10 pcs/box	Battiscopa 7x60 2 ^{24/32"} x24" 14 pcs/box	Gradone doppia vela 33x120x4x2 13"x48"x1 ^{18/32"} x2 ^{5/32"} 2 pcs/box	Angolo gradone doppia vela 33x120x4x2 13"x48"x1 ^{18/32"} x2 ^{5/32"} 1 pc/box	Elemento L 20x80x4 8"x32"x1 ^{18/32"} 2 pcs/box	
	nt	nt	nt	nt	nt SX	nt DX	grp
White	0099418	0099353	0099347	0099360	0099379	0099370	0099401
Ash	0099419	0099354	0099348	0099365	0099380	0099371	0099402
Greige	0099421	0099356	0099350	0099367	0099383	0099376	-
Grey	0099420	0099355	0099349	0099366	0099381	0099375	0099403
Anthracite	0099427	0099359	0099352	0099369	0099384	0099377	-

Packaging

Imballi | Emballages | Verpackungen
Embalajes | Упаковки

	PZ x	M² x		M² x	KG x	KG x
						
120x120 48"x48"	2	2,88	16	46,08	55,63	890
80x80 32"x32"	2	1,28	45	57,60	24,00	1080
80x80 20mm 32"x32"	1	0,64	44	28,16	30,17	1327,48
60x120 24"x48"	2	1,44	32	46,08	29,53	945
60x60 24"x24"	4	1,44	32	46,08	28,25	904
30x60 12"x24"	7	1,26	40	50,40	24,50	980

Suggestion for laying

Consigli per la posa | Conseil pour la pose | Verlegetipps
Consejos de colocación | Рекомендации по укладке

Considering the characteristics of this series we suggest: 2-3 mm joint.

Viste le caratteristiche della serie si consiglia: fuga 2-3 mm.

Vu les caractéristiques de la série, nous conseillons : joint 2-3 mm.

Im Hinblick auf die Eigenschaften der Serie es empfiehlt sich: 2-3 mm Fuge.

Debido las características de la serie, se recomienda la colocación con juntas mínimas de 2-3 mm.

В силу характеристик данной серии рекомендуется: шов 2-3 мм

Grouting color

Colore della fuga | Couleur de joint
Farbe der Fuge | Color de escape | Цвет шов

White	Kerakoll 06	Mapei 110
Ash	Kerakoll 08	Mapei 113
Greige	Kerakoll 09	Mapei 113
Grey	Kerakoll 09	Mapei 113
Anthracite	Kerakoll 11	Mapei 114

For more detailed information on the technical characteristics of the material, contact the Cerdisa Quality Office through the website www.ceramichecerdisa.it. | Per richiedere informazioni più approfondite sulle caratteristiche tecniche del materiale, contattare l'Ufficio Qualità di Cerdisa attraverso il sito internet www.ceramichecerdisa.it. | Pour obtenir des informations plus approfondies sur les caractéristiques techniques du matériau, contacter le Bureau Qualité de Cerdisa à travers le site Internet www.ceramichecerdisa.it. | Um nähere Informationen zu den technischen Merkmalen des Materials zu erhalten, wenden Sie sich bitte über die Website www.ceramichecerdisa.it an die Qualitätsabteilung von Cerdisa. | Para solicitar información más detallada sobre las características técnicas del material, póngase en contacto con el Departamento de Calidad Cerdisa a través del sitio web www.ceramichecerdisa.it. | Для получения дальнейшей информации по техническим характеристикам материала обращайтесь в Отдел качества компании Cerdisa на веб-сайте www.ceramichecerdisa.it.

REDEN



Sizes | Formati | Formats | Formate | Formatos | Форматы

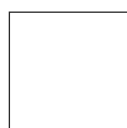

80x80
32"x32"



60x60
24"x24"



Floor Outdoor _ Reden Grey 60x60 grp rt
Floor Indoor _ Reden Grey 60x60 nt rt

Colors | Colori | Couleurs | Farben | Colores | Цветов



Ivory



Biscuit



Grey



Dark Grey



80x80
32"x32"

60x60
24"x24"

Rectified - rt
 Rettificato | Rectifié | Rektifiziert
 Rectificado | Ректифицированный

Colorbody fine porcelain stoneware | Gres fine porcellanato colorato in massa
 Grès cérame fin coloré dans la masse | Durchgefärbtes Feinsteinzeug
 Gres porcelánico fino coloreado en masa | Гомогенный мелкозернистый Керамогранит

EN 14411-G Bla

Finishes
 Superfici | Surfaces | Oberfläche | Superficies | Поверхности

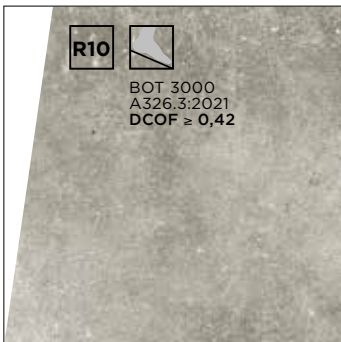

Natural - nt
 Naturale | Naturel
 Naturbelassen | Natural
 Натуральная



Semi-Polished - lp
 Lappato | Semi-Poli
 Leicht Poliert | Pulido
 Лаппатированная

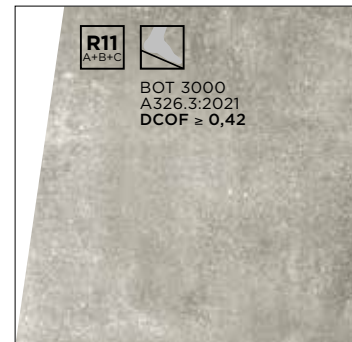

Grip - grp
 Antidrucciolo | Antidérapant
 Rutschhemmend | Agarre
 Противоскользящая



REDEN

Colors

Colori | Couleurs | Farben | Colores | Цветов



Ivory



Biscuit



Grey



Dark Grey

Sizes | Formati | Formats | Formate | Formatos | Форматы



80x80 32"x32"



60x60 24"x24"

	nt rt	lp rt	grp rt	nt rt	lp rt	grp rt
Ivory	0052501	0052502	0052524	0052509	0052510	0052521
Biscuit	0052526	0052527	0052549	0052534	0052535	0052546
Grey	0052551	0052552	0052574	0052559	0052560	0052571
Dark Grey	0052576	0052577	0052599	0052584	0052585	0052596

MOSAICO 5X5*

30x30 12"x12" nt | 4 pcs/box



Ivory
0052511

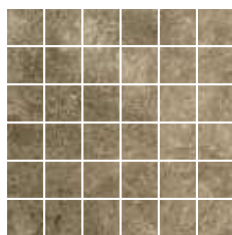

Biscuit
0052536

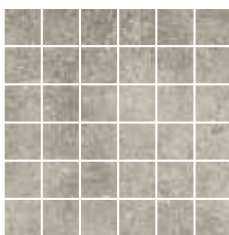

Grey
0052561

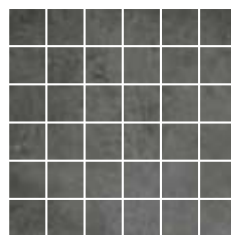

Dark Grey
0052586

*** Mesh-mounted**

Montato su rete | Sur trame | Auf Netz geklebt | Montado en red | Собрана на сетке

REDEN

Special trims

Pezzi speciali | Pièces spéciales | Formteile | Piezas especiales | Специальные изделия



**Battiscopa
8x80**

3^{5/32}"x32"

10 pcs/box

nt



**Battiscopa
7x60**

2^{24/32}"x24"

14 pcs/box

nt

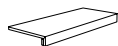

**Gradone doppia vela
33x60x4x2**

13"x24"x1^{18/32}"x2^{5/32}"

4 pcs/box

nt



**Angolo gradone doppia vela
33x60x4x2**

13"x24"x1^{18/32}"x2^{5/32}"

2 pcs/box

nt SX

nt DX

Ivory	0052505	0052506	0052514	0052516	0052515
Biscuit	0052530	0052531	0052539	0052541	0052540
Grey	0052555	0052556	0052564	0052566	0052565
Dark Grey	0052580	0052581	0052589	0052591	0052590



**Elemento L
20x80x4**

8"x32"x1^{18/32}"

2 pcs/box

grp



**Elemento L
15x60x4**

6"x24"x1^{18/32}"

4 pcs/box

grp

Ivory	0052613	0052522
Biscuit	0052614	0052547
Grey	0052615	0052572
Dark Grey	0052616	0052597

Packaging

Imballi | Emballages | Verpackungen
Embalajes | Упаковки

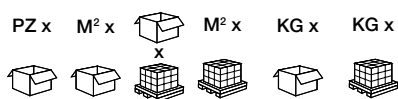

	PZ x	M² x	M² x	KG x	KG x	
80x80 32"x32"	2	1,28	45	57,60	24,00	1080
60x60 24"x24"	4	1,44	32	46,08	28,25	904

Suggestion for laying

Consigli per la posa | Conseil pour la pose | Verlegetipps
Consejos de colocación | Рекомендации по укладке

Considering the characteristics of this series we suggest: 2-3 mm joint.

Viste le caratteristiche della serie si consiglia: fuga 2-3 mm.

Vu les caractéristiques de la série, nous conseillons : joint 2-3 mm.

Im Hinblick auf die Eigenschaften der Serie es empfiehlt sich: 2-3 mm Fuge.

Debido las características de la serie, se recomienda la colocación con juntas mínimas de 2-3 mm.

В силу характеристик данной серии рекомендуется: шов 2-3 мм

Grouting color

Colore della fuga | Couleur de joint
Farbe der Fuge | Color de escape | Цвет шов

Ivory	Kerakoll 25	Mapei 130
Biscuit	Kerakoll 30	Mapei 135
Grey	Kerakoll 06	Mapei 110
Dark Grey	Kerakoll 11	Mapei 114

For more detailed information on the technical characteristics of the material, contact the Cerdisa Quality Office through the website www.ceramichecerdisa.it. | Per richiedere informazioni più approfondite sulle caratteristiche tecniche del materiale, contattare l'Ufficio Qualità di Cerdisa attraverso il sito internet www.ceramichecerdisa.it. | Pour obtenir des informations plus approfondies sur les caractéristiques techniques du matériau, contacter le Bureau Qualité de Cerdisa à travers le site Internet www.ceramichecerdisa.it. | Um nähere Informationen zu den technischen Merkmalen des Materials zu erhalten, wenden Sie sich bitte über die Website www.ceramichecerdisa.it an die Qualitätsabteilung von Cerdisa. | Para solicitar información más detallada sobre las características técnicas del material, póngase en contacto con el Departamento de Calidad Cerdisa a través del sitio web www.ceramichecerdisa.it. | Для получения дальнейшей информации по техническим характеристикам материала обращайтесь в Отдел качества компании Cerdisa на веб-сайте www.ceramichecerdisa.it.

METAL DESIGN



Sizes | Formati | Formats | Formate | Formatos | Форматы

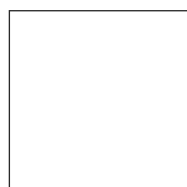

120x120
48"x48"



80x80
32"x32"



60x120
24"x48"



60x60
24"x24"



30x60
12"x24"



Floor _ Metal Design Steel 120x120 nt rt

Colors | Colori | Couleurs | Farben | Colores | Цветов



Brass



Copper



Steel



Calamine



BOT 3000
A326.3:2021
DCOF \geq 0,42
nt

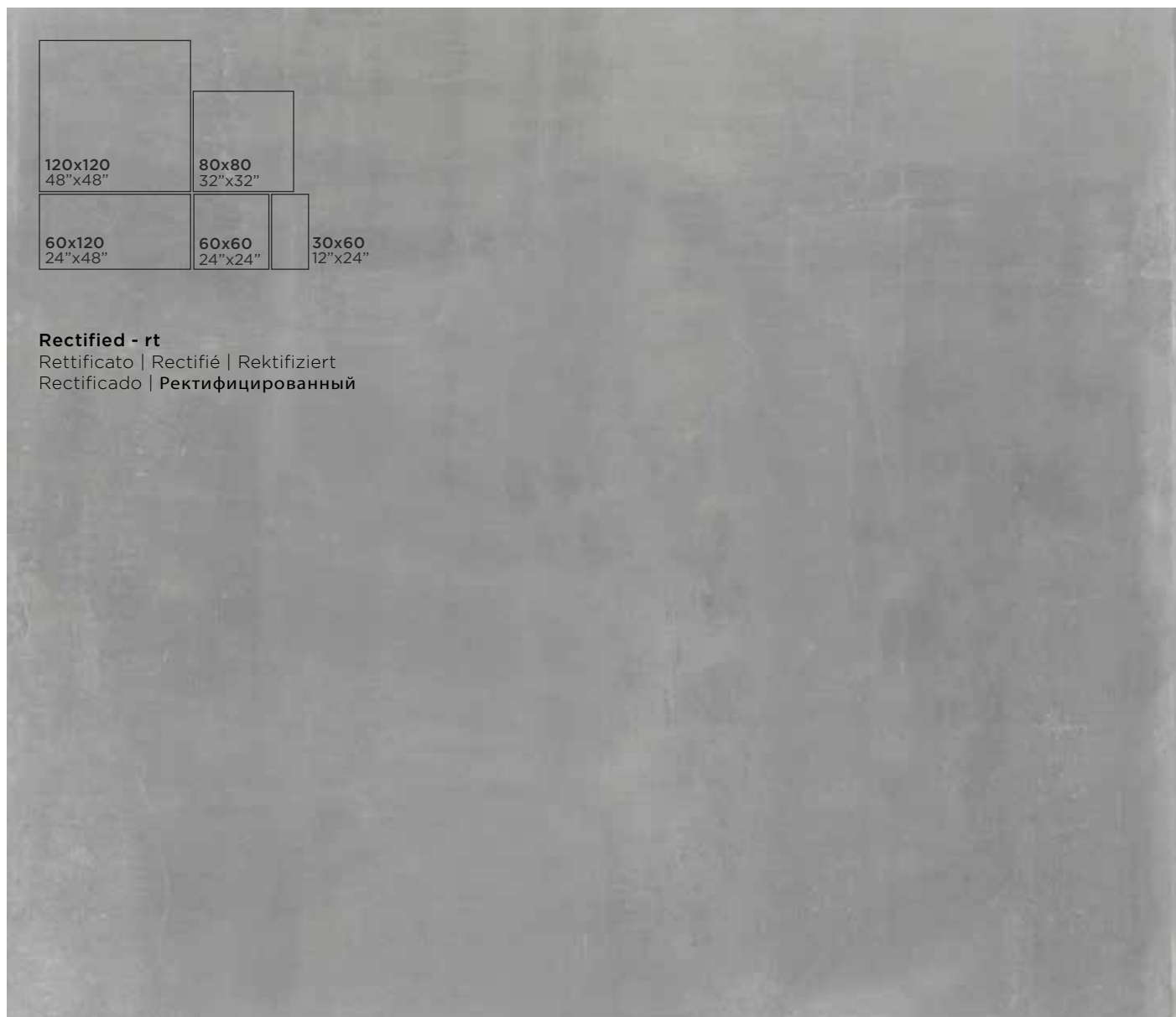

120x120
48"x48"

80x80
32"x32"

60x120
24"x48"

60x60
24"x24"

30x60
12"x24"

Rectified - rt

Rettificato | Rectifié | Rektifiziert
Rectificado | Ректифицированный

Colorbody fine porcelain stoneware | Gres fine porcellanato colorato in massa
Grès cérame fin coloré dans la masse | Durchgefärbtes Feinsteinzeug
Gres porcelánico fino coloreado en masa | Гомогенный мелкозернистый КерамогранитW

EN 14411-G Bla



Finishes

Superfici | Surfaces | Oberfläche | Superficies | Поверхности

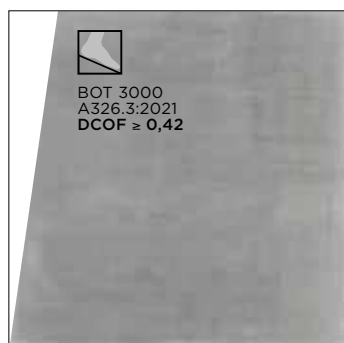

Natural - nt

Naturale | Naturel
Naturbelassen | Natural
Натуральная

	Classement			
60x120 nt	U3	P3	C3	C2
80x80 nt, diamond	U3	P3	C3	C2
60x60 nt	U3	P3	C3	C2
30x60 nt	U3	P3	C3	C2



METAL DESIGN

Colors

Colori | Couleurs | Farben | Colores | Цветов



Brass



Copper



Steel



Calamine

Sizes | Formati | Formats | Formate | Formatos | Форматы

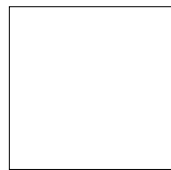

120x120 48"x48"

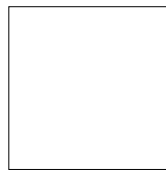

**DIAMOND
120x120 48"x48"**



80x80 32"x32"



**DIAMOND
80x80 32"x32"**

nt rt

nt rt

nt rt

nt rt

Brass	0092401	0092403	0092433	0092435
Copper	0092425	0092427	0092451	0092453
Steel	0092409	0092411	0092439	0092441
Calamine	0092417	0092419	0092445	0092447

Textures

Trame | Trames | Textur | Tramas | Дизайны



Diamond Brass



Diamond Copper

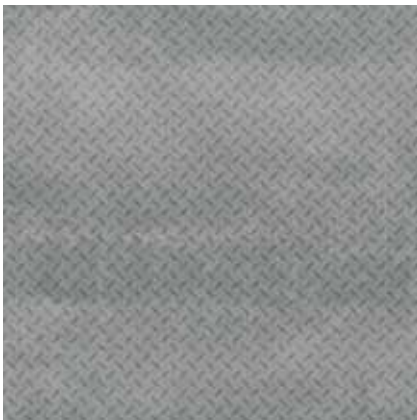

Diamond Steel



Diamond Calamine

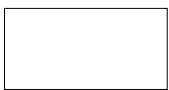

60x120 24"x48"

nt rt

0092457

0092475

0092463

0092469



60x60 24"x24"

nt rt

0092346

0092349

0092347

0092348



30x60 12"x24"

nt rt

0092481

0092351

0092487

0092493

METAL DESIGN

MOSAICO 5X5*

30x30 12"x12" nt | 4 pcs/box



Brass
0092387

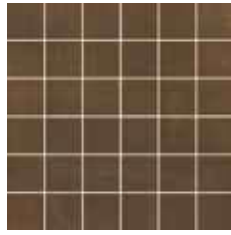

Copper
0092390

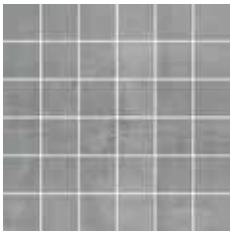

Steel
0092388

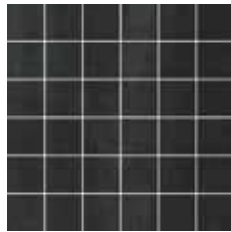

Calamine
0092389

*** Mesh-mounted**

Montato su rete
Sur trame
Auf Netz geklebt
Montado en red
Собрана на сетке

MOSAICO ESAGONA T16*

28,7x34,4 11^{10/32}"x13^{17/32}" nt | 4 pcs/box



Caldo
(Brass, Copper)
0092394



Freddo
(Calamine, Steel)
0092395

*** Mesh-mounted**

Montato su rete
Auf Netz geklebt
Sur trame
Montado en red
Собрана на сетке

DECO

120x120 48"x48" nt rt | 2 pcs/box



Brass
0092407



Copper
0092431



Steel
0092415



Calamine
0092423

BACCHETTA METAL

0,5x29,8 ^{6/32}"x11^{23/32}" | 10 pcs/box

Brass
0092385

Copper
0092396

Steel
0092393





Calamine
0092391

METAL DESIGN

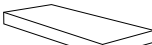

Special trims

Pezzi speciali | Pièces spéciales | Formteile | Piezas especiales | Специальные Изделия

	 Battiscopa 8x80 3 ^{5/32} "x32" 10 pcs/box	 Battiscopa 7x60 2 ^{24/32} "x24" 14 pcs/box	 Gradone doppia vela 33x120x4x2 13"x48"x1 ^{18/32} "x2 ^{5/32} " 2 pcs/box	 Angolo gradone doppia vela 33x120x4x2 13"x48"x1 ^{18/32} "x2 ^{5/32} " 1 pcs/box	
	nt	nt	nt	nt SX	nt DX
Brass	0092379	0092375	0092359	0092367	0092363
Copper	0092384	0092378	0092362	0092370	0092366
Steel	0092386	0092376	0092360	0092368	0092364
Calamine	0092383	0092377	0092361	0092369	0092365

Packaging

Imballi | Emballages | Verpackungen
Embalajes | Упаковки

	PZ x	M² x	 M² x	KG x	KG x
120x120 48"x48"	2	2,88	16	46,08	55,63
80x80 32"x32"	2	1,28	45	57,60	24,00
60x120 24"x48"	2	1,44	32	46,08	29,53
60x60 24"x24"	4	1,44	32	46,08	28,25
30x60 12"x24"	7	1,26	40	50,40	24,50

Suggestion for laying

Consigli per la posa | Conseil pour la pose | Verlegetipps
Consejos de colocación | Рекомендации по укладке

Considering the characteristics of this series we suggest: 2-3 mm joint.

Viste le caratteristiche della serie si consiglia: fuga 2-3 mm.

Vu les caractéristiques de la série, nous conseillons : joint 2-3 mm.

Im Hinblick auf die Eigenschaften der Serie es empfiehlt sich: 2-3 mm Fuge.

Debido las características de la serie, se recomienda la colocación con juntas mínimas de 2-3 mm.

В силу характеристик данной серии рекомендуется: шов 2-3 мм

Grouting color

Colore della fuga | Couleur de joint
Farbe der Fuge | Color de escape | Цвет шов

Brass	Kerakoll 30	Mapei 138
Copper	Kerakoll 35	Mapei 143
Steel	Kerakoll 06	Mapei 110
Calamine	Kerakoll 10	Mapei 114

For more detailed information on the technical characteristics of the material, contact the Cerdisa Quality Office through the website www.ceramichecerdisa.it. | Per richiedere informazioni più approfondite sulle caratteristiche tecniche del materiale, contattare l'Ufficio Qualità di Cerdisa attraverso il sito internet www.ceramichecerdisa.it. | Pour obtenir des informations plus approfondies sur les caractéristiques techniques du matériau, contacter le Bureau Qualité de Cerdisa à travers le site Internet www.ceramichecerdisa.it. | Um nähere Informationen zu den technischen Merkmalen des Materials zu erhalten, wenden Sie sich bitte über die Website www.ceramichecerdisa.it an die Qualitätsabteilung von Cerdisa. | Para solicitar información más detallada sobre las características técnicas del material, póngase en contacto con el Departamento de Calidad Cerdisa a través del sitio web www.ceramichecerdisa.it. | Для получения дальнейшей информации по техническим характеристикам материала обращайтесь в Отдел качества компании Cerdisa на веб-сайте www.ceramichecerdisa.it.



MEGEVE 144



STEAM WOOD 150

Wood design

WOOD LOOK STONEWARE | GRES EFFETTO LEGNO
GRÈS EFFET BOIS | HOLZOPTIK FEINSTEINZEUG
GRES DE EFECTO MADERA | КЕРАМОГРАНИТ С ЭФФЕКТОМ ДЕРЕВА

142
143

MEGEVE

Sizes | Formati | Formats | Formate | Formatos | Форматы



26,5x180
10"x72"



20x120
8"x48"



Floor Outdoor _ Megeve Iroko 20x120 grp rt
Floor Indoor _ Megeve Iroko 26,5x180 nt rt

Colors | Colori | Couleurs | Farben | Colores | Цветов



Acero



Iroko



Teak



Rovere



Wengè

26,5x180 10"x72"

20x120 8"x48"

Rectified - rt

Rettificato | Rectifié | Rektifiziert
Rectificado | Ректифицированный

Colorbody fine porcelain stoneware | Gres fine porcellanato colorato in massa
Grès cérame fin coloré dans la masse | Durchgefärbtes Feinsteinzeug
Gres porcelánico fino coloreado en masa | Гомогенный мелкозернистый Керамогранит

EN 14411-G Bla

Finishes

Superfici | Surfaces | Oberfläche | Superficies | Поверхности

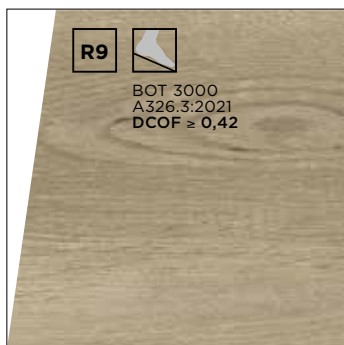

Natural - nt

Naturale | Naturel
Naturbelassen | Natural
Натуральная



Oiled - oil

Oliato | Huilé
Geölt | Aceitado
Промасленная

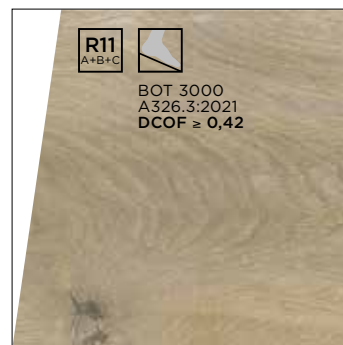

Grip - grp

Antisdrucciolo | Antidérapant
Rutschhemmend | Agarre
Противоскользящая



MEGEVE

Colors

Colori | Couleurs | Farben | Colores | Цветов



Acero



Iroko



Teak



Rovere



Wengè

Sizes | Formati | Formats | Formate | Formatos | Форматы



26,5x180 10"x72"







20x120 8"x48"

	nt rt	oil rt	nt rt	oil rt	grp rt
Acero	0099021	0099031	0099041	0099051	-
Iroko	0099023	0099033	0099043	0099053	0099061
Teak	0099025	0099035	0099045	0099055	0099063
Rovere	0099027	0099037	0099047	0099057	0099065
Wengè	0099029	0099039	0099049	0099059	-

Special trims

Pezzi speciali | Pièces spéciales | Formteile | Piezas especiales | Специальные изделия

	 Battiscopa 6,5x120 2 ^{18/32} "x48" 8 pcs/box	 Gradone cp doppia vela 40x120x4x2 16"x48"x1 ^{18/32} "x2 ^{25/32} "	 Angolo gradone cp doppia vela 40x120x4x2 16"x48"x1 ^{18/32} "x2 ^{25/32} "	 Elemento L 15x60x4 6"x24"x1 ^{18/32} "	
	nt	nt	nt SX	nt DX	grp
Acero	0099076	0099081	0099083	0099082	-
Iroko	0099077	0099084	0099086	0099085	0099096
Teak	0099078	0099087	0099089	0099088	0099097
Rovere	0099079	0099090	0099092	0099091	0099098
Wengè	0099080	0099093	0099095	0099094	-

Packaging

Imballi | Emballages | Verpackungen
Embalajes | Упаковки

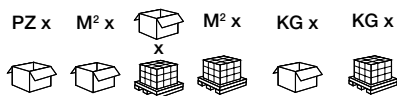

	PZ x	M² x	M² x	KG x	KG x
26,5x180 10"x72"	3	1,43	48	68,76	28,33
20x120 8"x48"	6	1,44	48	69,12	28,54

Suggestion for laying

Consigli per la posa | Conseil pour la pose | Verlegetipps
Consejos de colocación | Рекомендации по укладке

Given their dimensions, the following are recommended for both sizes in this collection:

- laying side by side or 4/5 staggered laying
- a joint of 2 mm

Date le loro caratteristiche dimensionali, per entrambi i formati di questa collezione si consiglia:

- una posa affiancata o a correre sfalsata di 4/5
- una fuga di 2 mm

Compte tenu de leurs caractéristiques dimensionnelles, on conseille pour les deux formats de cette collection :

- une pose droite (à fond perdu) ou décalée (à joints contrariés) de 4/5
- un joint de 2 mm

Angesichts ihrer Größe empfiehlt sich für beide Formate dieser Kollektion:

- Verlegung nebeneinander oder gerade fortlaufend und um 4/5 versetzt
- eine 2 mm breite Fuge

Dadas sus dimensiones, para ambos formatos de esta colección se aconseja:

- una colocación lado a lado o con junta desplazada de 4/5
- una junta de 2 mm

С учетом размерных характеристик для обоих форматов данной коллекции рекомендуется:

- укладка параллельная или со смещением на 4/5
- шов 2 мм

Grouting color

Colore della fuga | Couleur de joint
Farbe der Fuge | Color de escape | Цвет шов

Acero	Kerakoll 21	Mapei 132
Iroko	Kerakoll 30	Mapei 133
Teak	Kerakoll 26	Mapei 134
Rovere	Kerakoll 31	Mapei 135
Wengè	Kerakoll 28	Mapei 136

For more detailed information on the technical characteristics of the material, contact the Cerdisa Quality Office through the website www.ceramichecerdisa.it. | Per richiedere informazioni più approfondite sulle caratteristiche tecniche del materiale, contattare l'Ufficio Qualità di Cerdisa attraverso il sito internet www.ceramichecerdisa.it. | Pour obtenir des informations plus approfondies sur les caractéristiques techniques du matériau, contacter le Bureau Qualité de Cerdisa à travers le site Internet www.ceramichecerdisa.it. | Um nähere Informationen zu den technischen Merkmalen des Materials zu erhalten, wenden Sie sich bitte über die Website www.ceramichecerdisa.it an die Qualitätsabteilung von Cerdisa. | Para solicitar información más detallada sobre las características técnicas del material, póngase en contacto con el Departamento de Calidad Cerdisa a través del sitio web www.ceramichecerdisa.it. | Для получения дальнейшей информации по техническим характеристикам материала обращайтесь в Отдел качества компании Cerdisa на веб-сайте www.ceramichecerdisa.it.

STEAM WOOD



Sizes | Formati | Formats | Formate | Formatos | Форматы



20x120
8"x48"



Floor _ Steam Wood Ash 20x120 nt rt

Colors | Colori | Couleurs | Farben | Colores | Цветов



Pearl White



Blonde Ale



Dove Gray



Ash

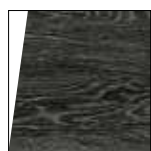

Charcoal



Reddish
Brown

STEAM WOOD

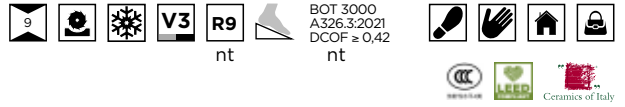

20x120 8"x48"

Rectified - rt

Rettificato | Rectifié | Rektifiziert
Rectificado | Ректифицированный



Colorbody fine porcelain stoneware | Gres fine porcellanato colorato in massa
Grès cérame fin coloré dans la masse | Durchgefärbtes Feinsteinzeug
Gres porcelánico fino coloreado en masa | Гомогенный мелкозернистый Керамогранит

EN 14411-G Bla

Finishes

Superfici | Surfaces | Oberfläche | Superficies | Поверхности

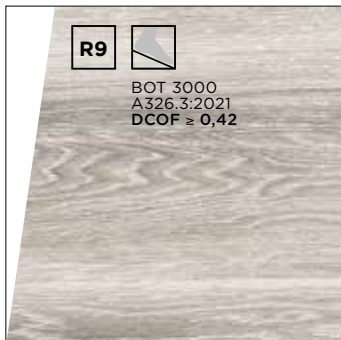

Natural - nt

Naturale | Naturel
Naturbelassen | Natural
Натуральная



ASTM C 1028
nt > 0,60 dry / > 0,60 wet



STEAM WOOD

Colors

Colori | Couleurs | Farben | Colores | Цветов



Pearl White



Blonde Ale



Dove Gray



Ash



Charcoal



Reddish Brown

Sizes | Formati | Formats | Formate | Formatos | Форматы



20x120 8"x48"

nt rt

Pearl White	0058032
Blonde Ale	0058042
Dove Gray	0058052
Ash	0058072
Charcoal	0058082
Reddish Brown	0058062

MOSAICO 3D*

28,5x28,5 11⁷/₃₂"x11⁷/₃₂" nt | 4 pcs/box



Pearl White
0058034



Blonde Ale
0058044



Dove Gray
0058054



Ash
0058074

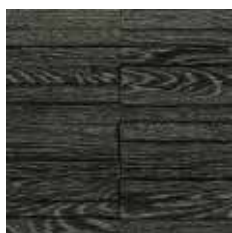

Charcoal
0058084



Reddish Brown
0058064

* **Mesh-mounted**
Montato su rete
Sur trame
Auf Netz geklebt
Montado en red
Собрана на сетке

STEAM WOOD

LISTONE 3D

18x120 7³/₃₂"x48" nt rt | 2 pcs/box



Pearl White
0058035



Blonde Ale
0058045



Dove Gray
0058055



Ash
0058075



Charcoal
0058085



Reddish Brown
0058065

Special trims

Pezzi speciali | Pièces spéciales | Formteile | Piezas especiales | Специальные изделия



Battiscopa
7x120
2²⁴/₃₂"x48"
8 pcs/box



Gradone cp doppia vela
35x120x4x2
13²⁵/₃₂"x48"x1¹⁸/₃₂"x2²⁵/₃₂"
2 cp/4 pcs



Angolo gradone cp doppia vela
35x120x4x2
13²⁵/₃₂"x48"x1¹⁸/₃₂"x2²⁵/₃₂"
1 cp/2 pcs

	nt	nt	nt SX	nt DX
Pearl White	0058036	0058037	0058039	0058038
Blonde Ale	0058046	0058047	0058049	0058048
Dove Gray	0058056	0058057	0058059	0058058
Ash	0058076	0058077	0058079	0058078
Charcoal	0058086	0058087	0058089	0058088
Reddish Brown	0058066	0058067	0058069	0058068

Packaging

Imballi | Emballages | Verpackungen
Embalajes | Упаковки

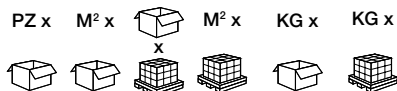

20x120
8"x48"

6 1,44 48 69,12 28,54 1370

Suggestion for laying

Consigli per la posa | Conseil pour la pose | Verlegetipps
Consejos de colocación | Рекомендации по укладке

Given their dimensions, the following are recommended for sizes in this collection:

- laying side by side or 4/5 staggered laying
- a joint of 2 mm

Date le loro caratteristiche dimensionali, per i formati di questa collezione si consiglia:

- una posa affiancata o a correre sfalsata di 4/5
- una fuga di 2 mm

Compte tenu de leurs caractéristiques dimensionnelles, on conseille pour les formats de cette collection :

- une pose droite (à fond perdu) ou décalée (à joints contrariés) de 4/5
- un joint de 2 mm

Angesichts ihrer Größe empfiehlt sich für die Formate dieser Kollektion:

- Verlegung nebeneinander oder gerade fortlaufend und um 4/5 versetzt
- eine 2 mm breite Fuge

Dadas sus dimensiones, para los formatos de esta colección se aconseja:

- una colocación lado a lado o con junta desplazada de 4/5
- una junta de 2 mm

С учетом размерных характеристик для обоих форматов данной коллекции рекомендуется:

- укладка параллельная или со смещением на 4/5
- шов 2 мм

Grouting color

Colore della fuga | Couleur de joint
Farbe der Fuge | Color de escape | Цвет шов

Pearl White	Kerakoll 22	Mapei 130
Blonde Ale	Kerakoll 24	Mapei 137
Dove Gray	Kerakoll 36	Mapei 116
Ash	Kerakoll 06	Mapei 110
Charcoal	Kerakoll 11	Mapei 114
Reddish Brown	Kerakoll 31	Mapei 142

For more detailed information on the technical characteristics of the material, contact the Cerdisa Quality Office through the website www.ceramichecerdisa.it. | Per richiedere informazioni più approfondite sulle caratteristiche tecniche del materiale, contattare l'Ufficio Qualità di Cerdisa attraverso il sito internet www.ceramichecerdisa.it. | Pour obtenir des informations plus approfondies sur les caractéristiques techniques du matériau, contacter le Bureau Qualité de Cerdisa à travers le site Internet www.ceramichecerdisa.it. | Um nähere Informationen zu den technischen Merkmalen des Materials zu erhalten, wenden Sie sich bitte über die Website www.ceramichecerdisa.it an die Qualitätsabteilung von Cerdisa. | Para solicitar información más detallada sobre las características técnicas del material, póngase en contacto con el Departamento de Calidad Cerdisa a través del sitio web www.ceramichecerdisa.it. | Для получения дальнейшей информации по техническим характеристикам материала обращайтесь в Отдел качества компании Cerdisa на веб-сайте www.ceramichecerdisa.it.



EC1/22 162



EC1/22 STONE 180

EC: Extraordinary Ceramic

EC1/22

EC1/22 is a versatile, innovative tool at the service of architectural projects. The large sizes, the color and the presence of different surfaces make it a flexible system for floor and wall coverings, with the opportunity to create solutions that offer visual continuity between indoor and outdoor areas. Ideal for residential, public and commercial settings, as well as for architectural systems such as ventilated walls and raised floors.



Floor _ EC1/22 Stone Angel 80x180 crs rt, EC1/22 Stone Angel 120x120 crs rt

Wall _ EC1/22 Angel 60x120 str rt, EC1/22 Brick Angel 7,5x25 luc, EC1/22 Map Angel 60x120 luc rt

- EC1/22 è uno strumento versatile e innovativo a servizio del progetto architettonico. I grandi formati, il colore, la presenza di più finiture di superficie lo rendono un sistema flessibile per rivestire pavimenti e pareti con la possibilità di creare soluzioni di continuità visiva indoor/outdoor. Ideale per spazi residenziali, pubblici, commerciali e per sistemi architettonici quali facciate ventilate e pavimenti sopraelevati.

- EC1/22 ist ein vielseitiges und innovatives Werkzeug im Dienste der Architektur. Die großen Formate, die Farbe und die Auswahl an mehreren Oberflächenausführungen machen EC1/22 zu einem flexiblen System für Bodenbeläge und Wandverkleidungen, dass die Möglichkeit schafft, visuell einheitliche Lösungen im Innen- und Außenbereich zu gestalten. Ein System, das für Wohnräume, öffentliche und gewerbliche Räume und für architektonische Systeme wie hinterlüftete Fassaden und Doppelböden gleichermaßen geeignet ist.

- EC1/22 – это универсальный и инновационный инструмент, предназначенный для архитектурных проектов. Крупный формат, цвет, разнообразие дизайна делают его гибкой системой для отделки стен и полов, позволяющей создавать решения зрительного единства интерьера и экстерьера. Прекрасно подходящий для жилых, общественных и торговых зданий, а также для таких архитектурных систем, как вентилируемые фасады и приподнятый пол.

- EC1/22 est un instrument versatile et novateur au service du projet architectural. Les grands formats, la couleur, la présence de plusieurs finitions de surface font de lui un système flexible pour revêtir les sols et les murs avec la possibilité de créer des solutions de continuité visuelle intérieur/extérieur. Idéal pour les espaces résidentiels, publics, commerciaux et pour les systèmes architecturaux comme les façades ventilées et les sols surélevés.

- EC1/22 es una herramienta versátil e innovadora al servicio del proyecto arquitectónico. Los formatos grandes, el color y la presencia de más acabados superficiales lo convierten en un sistema flexible para recubrir suelos y paredes con la posibilidad de crear soluciones de continuidad visual indoor/outdoor. Ideal para espacios residenciales, públicos, comerciales y sistemas arquitectónicos, como fachadas ventiladas y pavimentos elevados.

EC1/22

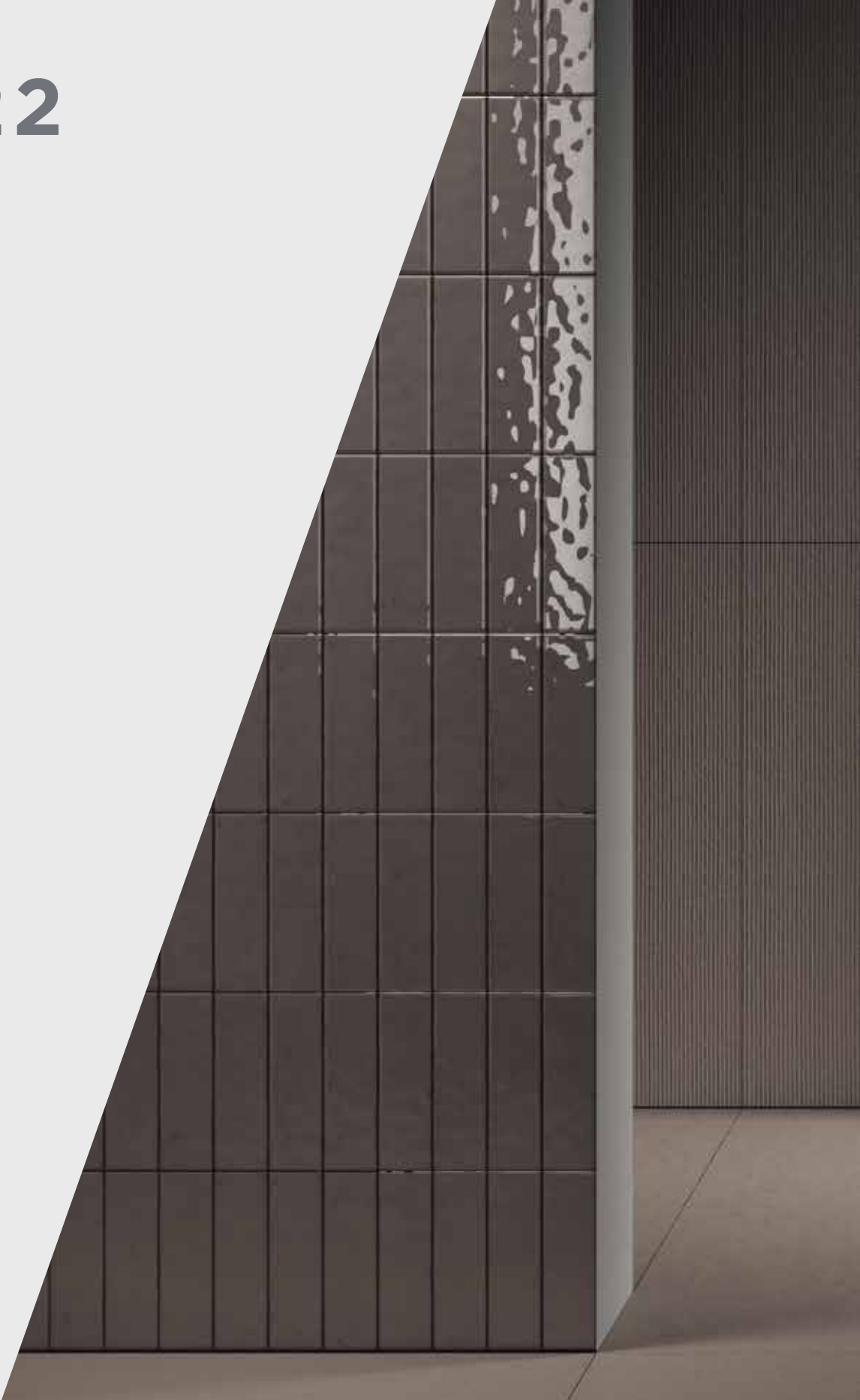

Sizes | Formati | Formats | Formate | Formatos | Форматы

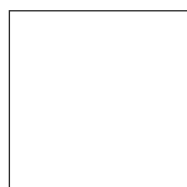

120x120
48"x48"



80x180
32"x72"

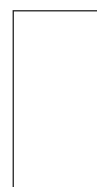

60x120
24"x48"



60x60
24"x24"



30x60
12"x24"



7,5x25 BRICK
3"x9^{27/32}"



Floor _ EC1/22 Berry Street 120x120 nt rt

Wall _ EC1/22 Brick Berry Street 7,5x25 luc, EC1/22 Berry Street 60x120 str rt, EC1/22 Map Berry Street 60x120 luc rt

Colors | Colori | Couleurs | Farben | Colores | Цветов



Bath Street



Ray Street



Angel



Clerkenwell



Finsbury

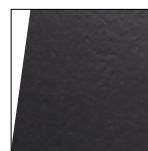

Islington



Pine Street



Berry Street

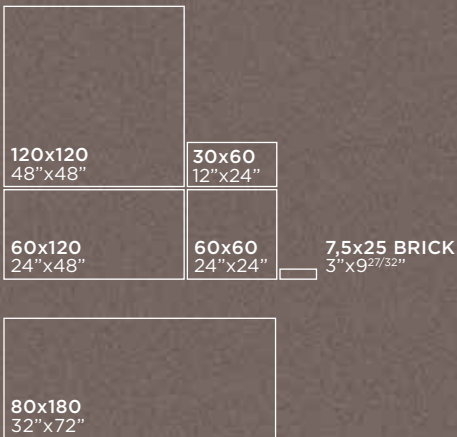
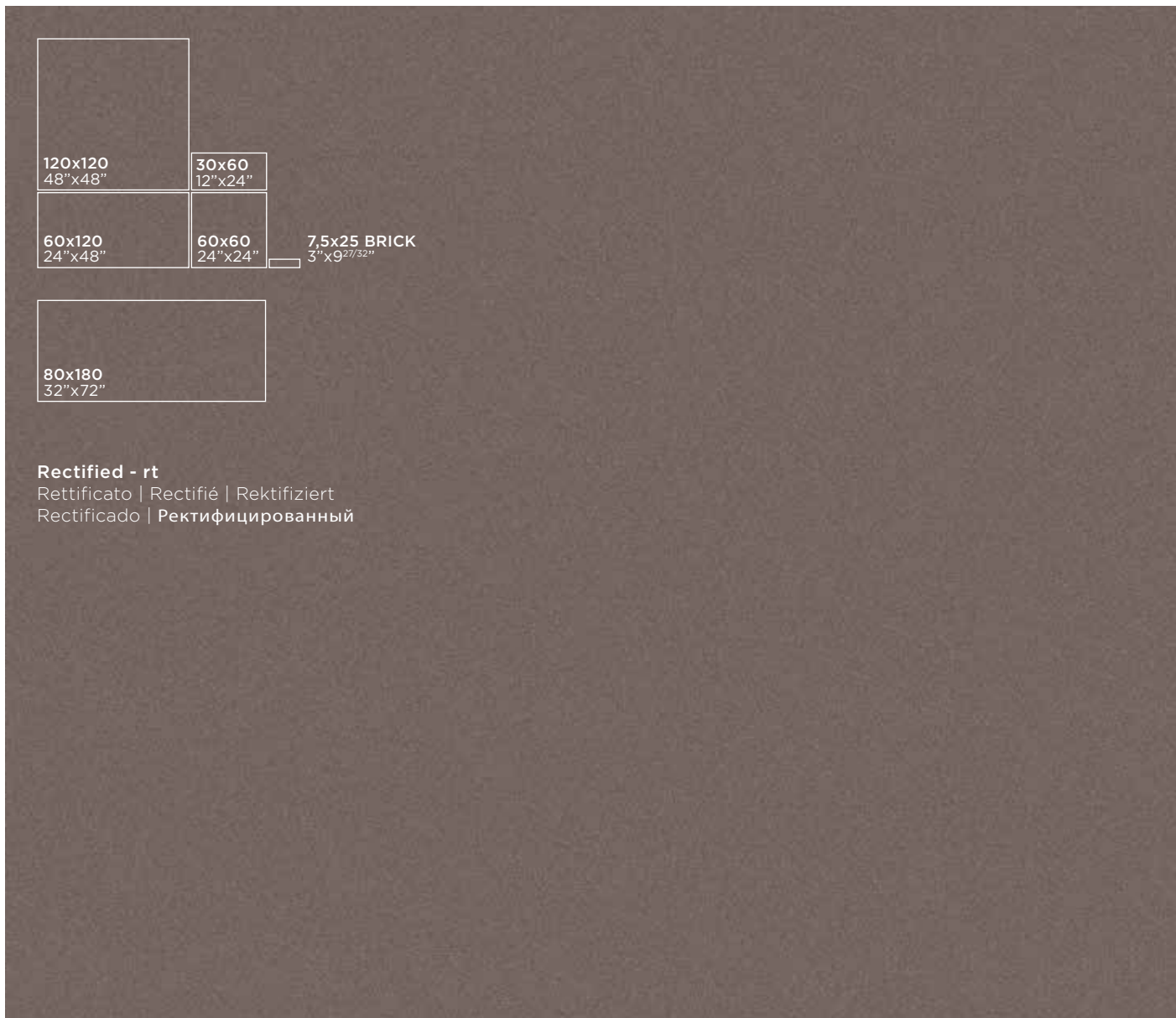

Rectified - rt
 Rettificato | Rectifié | Rektifiziert
 Rectificado | Ректифицированный

Colorbody fine porcelain stoneware | Gres fine porcellanato colorato in massa
 Grès cérame fin coloré dans la masse | Durchgefärbtes Feinsteinzeug
 Gres porcelánico fino coloreado en masa | Гомогенный мелкозернистый Керамогранит

EN 14411-G Bla



MAP

Finishes
 Superfici | Surfaces | Oberfläche | Superficies | Поверхности



Natural - nt
 Naturale | Naturel
 Naturbelassen | Natural
 Натуральная

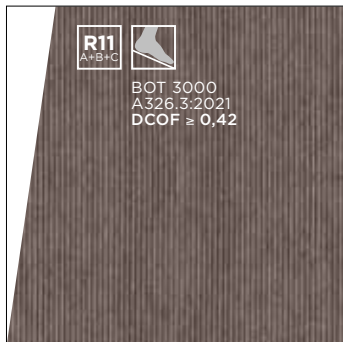

Structured - str
 Strutturato | Structurée
 Strukturierte | Estructurado
 Структурная



EC1/22

Colors

Colori | Couleurs | Farben | Colores | Цветов



Angel



Clerkenwell



Finsbury



Bath Street



Pine Street



Berry Street

Sizes | Formati | Formats | Formate | Formatos | Форматы

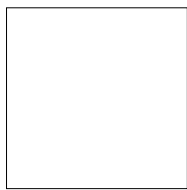

120x120 48"x48"

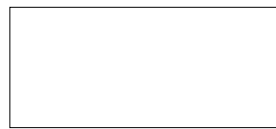

80x180 32"x72"

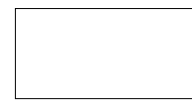

60x120 24"x48"

	nt rt	nt rt	nt rt	srt rt
Angel	0098437	0098407	0098497	0098525
Clerkenwell	0098434	0098404	0098494	0098523
Finsbury	0098449	0098419	0098509	0098533
Islington	0098455	0098425	0098515	0098537
Bath Street	0098443	0098413	0098503	0098529
Pine Street	0098458	0098428	0098518	0098539
Berry Street	0098452	0098422	0098512	0098535
Ray Street	0098446	0098416	0098506	0098531



Islington



Ray Street



60x60 24"x24"

nt rt

0098547

0098544

0098559

0098565

0098553

0098568

0098562

0098556



30x60 12"x24"

nt rt

0098548

0098545

0098560

0098566

0098554

0098569

0098563

0098557



EC1/22
Ray Street str
Bath Street str



EC1/22

MAP

60x120 24"x48" luc rt | 2 pcs/box

Glossy - luc 



Angel
0098635



Bath Street
0098639



Clerkenwell
0098633



Pine Street
0098649



Finsbury
0098643



Berry Street
0098645



Islington
0098647



Ray Street
0098641



Both horizontal and vertical laying
Posa sia orizzontale sia verticale

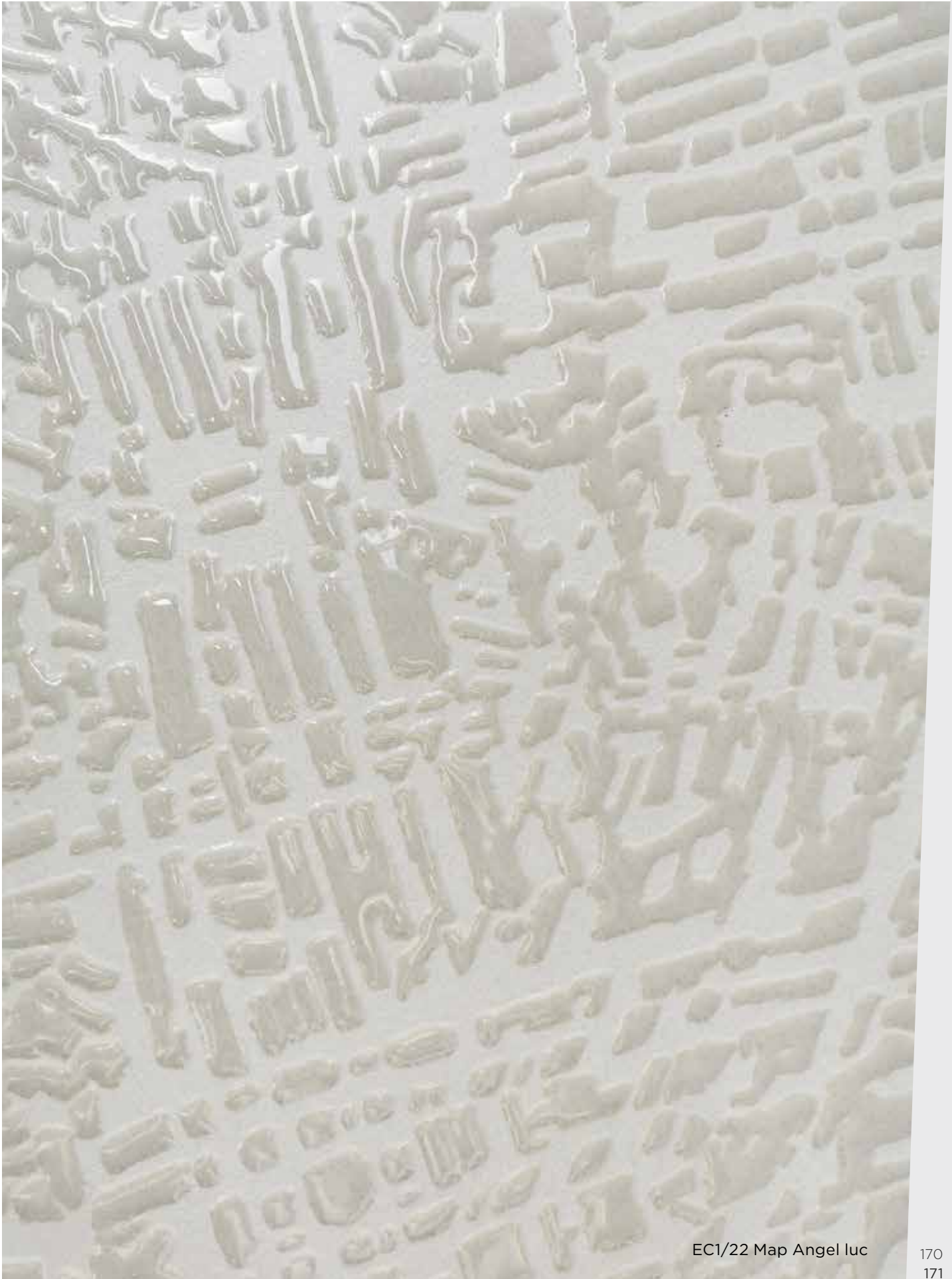



BOT 3000
A326.3:2021
DCOF \geq 0,42



Ceramics of Italy

nt

SKYLINE A+B

60x120 24"x48" nt rt | 2 pcs/box

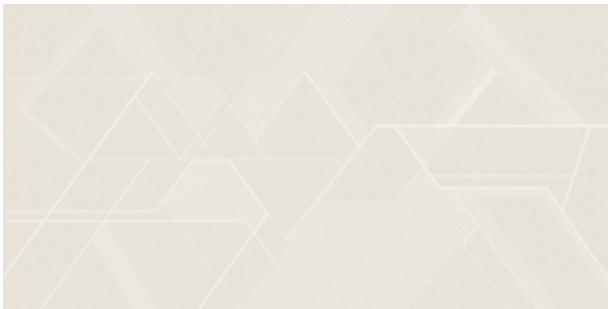
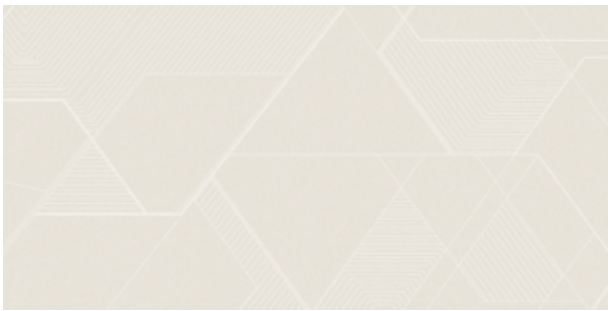

Angel
0098652

Clerkenwell
0098651



Finsbury
0098656

Islington
0098658



**Both horizontal and
vertical laying**
Posa sia orizzontale sia
verticale



Bath Street
0098654



Pine Street
0098659



Berry Street
0098657



Ray Street
0098655



EC1/22
Map Pine Street luc
Map Ray Street luc
Map Bath Street luc
Map Berry Street luc



EC1/22 Skyline Angel A+B nt

EC1/22



BRICK

7,5x25 3"x9^{27/32}" luc | 60 pcs/box

Fine porcelain stoneware
Gres fine porcellanato
Grès cérame fin | Feinsteinzeug
Gres porcelánico fino
Керамогранит



Angel
0098721



Clerkenwell
0098720



Finsbury
0098724



Islington
0098726

Glossy - luc



Bath Street
0098722



Pine Street
0098727



Berry Street
0098725



Ray Street
0098723

EC1/22

MOSAICO PLAN A+B+C*

30x30 12"x12" nt | 9 pcs/box



Angel
0098712 nt

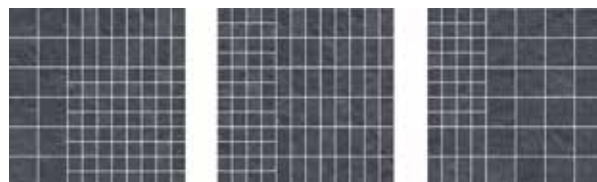

Bath Street
0098714 nt



Clerkenwell
0098711 nt

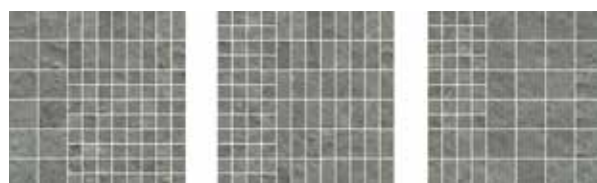

Pine Street
0098719 nt



Finsbury
0098716 nt

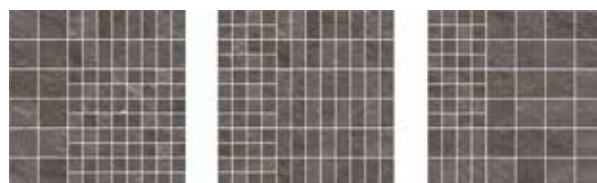

Berry Street
0098717 nt

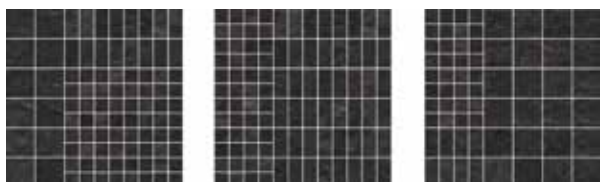

Islington
0098718 nt



Ray Street
0098715 nt

* **Mesh-mounted**
Montato su rete
Sur trame
Auf Netz geklebt
Montado en red
Собрана на сетке

Special trims

Pezzi speciali | Pièces spéciales | Formteile | Piezas especiales | Специальные Изделия

	 Battiscopa 7x60 2 ^{24/32} "x24" 12 pc/box	 Gradone doppia vela 33x120x4x2 13"x48"x1 ^{18/32} "x2 ^{25/32} " 2 pc/box	 Angolo gradone doppia vela 33x120x4x2 13"x48"x1 ^{18/32} "x2 ^{25/32} " 1 pc/box		
	nt	nt	nt SX	nt DX	
Bath Street	0098664	0098684	0098704	0098694	
Ray Street	0098665	0098685	0098705	0098695	
Angel	0098662	0098682	0098702	0098692	
Clerkenwell	0098661	0098681	0098701	0098691	
Finsbury	0098666	0098686	0098706	0098696	
Islington	0098668	0098688	0098708	0098698	
Pine Street	0098669	0098689	0098709	0098699	
Berry Street	0098667	0098687	0098707	0098697	

Packaging

Imballi | Emballages | Verpackungen | Embalajes | Упаковки

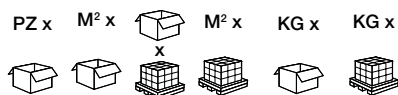

	PZ x	M² x	M² x	KG x	KG x
120x120 48"x48"	2	2,88	16	46,08	890
80x180 32"x72"	2	2,88	20	57,6	1181
60x120 24"x48"	2	1,44	32	46,08	945
60x60 24"x24"	4	1,44	32	46,08	904
30x60 12"x24"	7	1,26	40	50,40	980
7,5x25 3"x9 ^{27/32} "	60	1,12	72	80,64	1224,72

Suggestion for laying

Consigli per la posa | Conseil pour la pose | Verlegetipps
Consejos de colocación | Рекомендации по укладке

Considering the characteristics of this series we suggest: 2-3 mm joint.

Viste le caratteristiche della serie si consiglia: fuga 2-3 mm.

Vu les caractéristiques de la série, nous conseillons : joint 2-3 mm.

Im Hinblick auf die Eigenschaften der Serie es empfiehlt sich: 2-3 mm Fuge.

Debido las características de la serie, se recomienda la colocación con juntas mínimas de 2-3 mm.

В силу характеристик данной серии рекомендуется: шов 2-3 мм

Grouting color

Colore della fuga | Couleur de joint
Farbe der Fuge | Color de escape | Цвет шов

Bath Street	Kerakoll 15
Ray Street	Kerakoll 30
Berry Street	Kerakoll 37
Pine Street	Kerakoll 18
Finsbury	Kerakoll 06
Islington	Kerakoll 11
Angel	Kerakoll 03
Clerkenwell	Kerakoll 43

For more detailed information on the technical characteristics of the material, contact the Cerdisa Quality Office through the website www.ceramichecerdisa.it. | Per richiedere informazioni più approfondite sulle caratteristiche tecniche del materiale, contattare l'Ufficio Qualità di Cerdisa attraverso il sito internet www.ceramichecerdisa.it. | Pour obtenir des informations plus approfondies sur les caractéristiques techniques du matériau, contacter le Bureau Qualité de Cerdisa à travers le site Internet www.ceramichecerdisa.it. | Um nähere Informationen zu den technischen Merkmalen des Materials zu erhalten, wenden Sie sich bitte über die Website www.ceramichecerdisa.it an die Qualitätsabteilung von Cerdisa. | Para solicitar información más detallada sobre las características técnicas del material, póngase en contacto con el Departamento de Calidad Cerdisa a través del sitio web www.ceramichecerdisa.it. | Для получения дальнейшей информации по техническим характеристикам материала обращайтесь в Отдел качества компании Cerdisa на веб-сайте www.ceramichecerdisa.it.

EC1/22 STONE



Sizes | Formati | Formats | Formate | Formatos | Форматы

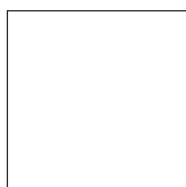

120x120
48"x48"



80x180
32"x72"



80x80
32"x32"

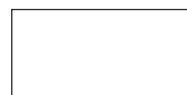

60x120
24"x48"



Floor Outdoor _ EC1/22 Stone Finsbury Stone 120x120 crs rt
Floor Indoor _ EC1/22 Stone Islington Stone 120x120 crs rt
Wall _ EC1/22 Stone Finsbury 60x120 crs rt

Colors | Colori | Couleurs | Farben | Colores | Цветов



Angel Stone



Clerkenwell Stone



Finsbury Stone



Islington Stone

EC1/22 STONE

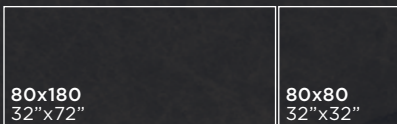
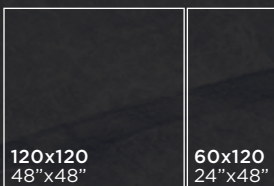
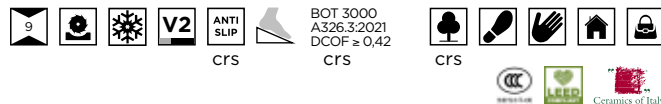

Rectified - rt

Rettificato | Rectifié | Rektifiziert
Rectificado | Ректифицированный

Colorbody fine porcelain stoneware | Gres fine porcellanato colorato in massa
Grès cérame fin coloré dans la masse | Durchgefärbtes Feinsteinzeug
Gres porcelánico fino coloreado en masa | Гомогенный мелкозернистый Керамогранит

EN 14411-G Bla



Finishes

Superfici | Surfaces | Oberfläche | Superficies | Поверхности



Cross - crs

Crossover (Natural&Grip)



EC1/22 STONE

Colors

Colori | Couleurs | Farben | Colores | Цветов



Angel Stone



Clerkenwell Stone

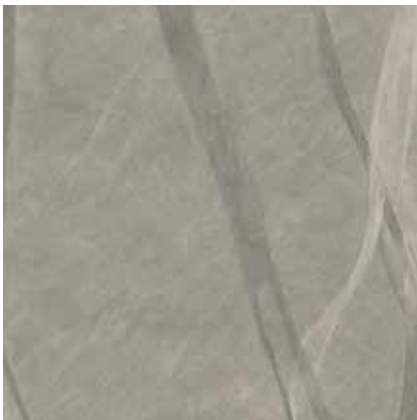

Finsbury Stone

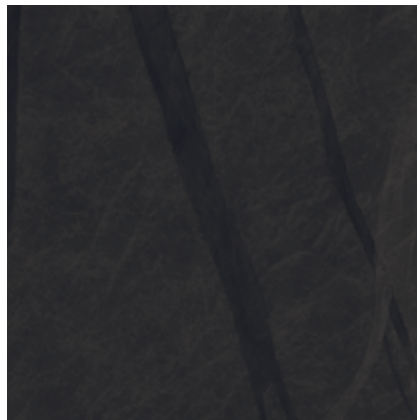

Islington Stone

Sizes | Formati | Formats | Formate | Formatos | Форматы

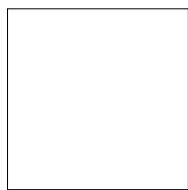

120x120 48"x48"

crs rt

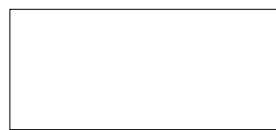

80x180 32"x72"

crs rt

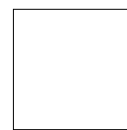

80x80 32"x32"

crs rt

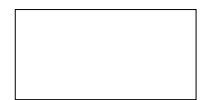





60x120 24"x48"

crs rt

Angel	0098811	0098803	0098820	0098830
Clerkenwell	0098809	0098801	0098817	0098828
Finsbury	0098813	0098805	0098824	0098834
Islington	0098815	0098807	0098826	0098836

Special trims

Pezzi speciali | Pièces spéciales | Formteile | Piezas especiales | Специальные Изделия

	 Battiscopa 7x80 2 ^{24/32} "x32" 8 pc/box	 Gradone doppia vela 33x120x4x2 13"x48"x1 ^{18/32} "x2 ^{5/32} " 2 pc/box	 Angolo gradone doppia vela 33x120x4x2 13"x48"x1 ^{18/32} "x2 ^{5/32} " 1 pc/box	 Elemento L 15x60x4 6"x24"x1 ^{18/32} " 4 pc/box	
	crs	crs	crs SX	crs DX	crs
Angel	0098876	0098838	0098846	0098842	0098850
Clerkenwell	0098875	0098837	0098845	0098841	0098849
Finsbury	0098877	0098839	0098847	0098843	0098853
Islington	0098879	0098840	0098848	0098844	0098854

Packaging

Imballi | Emballages | Verpackungen | Embalajes | Упаковки

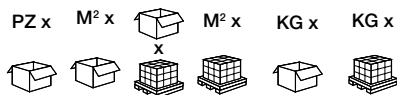

	PZ x	M² x	M² x	KG x	KG x
120x120 48"x48"	2	2,88	16	46,08	890
80x180 32"x72"	2	2,88	20	57,6	1181
80x80 32"x32"	2	1,28	45	57,60	1080
60x120 24"x48"	2	1,44	32	46,08	945

Suggestion for laying

Consigli per la posa | Conseil pour la pose | Verlegetipps
Consejos de colocación | Рекомендации по укладке

Considering the characteristics of this series we suggest: 2-3 mm joint.

Viste le caratteristiche della serie si consiglia: fuga 2-3 mm.

Vu les caractéristiques de la série, nous conseillons : joint 2-3 mm.

Im Hinblick auf die Eigenschaften der Serie es empfiehlt sich: 2-3 mm Fuge.

Debido las características de la serie, se recomienda la colocación con juntas mínimas de 2-3 mm.

В силу характеристик данной серии рекомендуется: шов 2-3 мм

Grouting color

Colore della fuga | Couleur de joint
Farbe der Fuge | Color de escape | Цвет шов

Angel	Kerakoll 03
Clerkenwell	Kerakoll 43
Finsbury	Kerakoll 06
Islington	Kerakoll 11

For more detailed information on the technical characteristics of the material, contact the Cerdisa Quality Office through the website www.ceramichecerdisa.it. | Per richiedere informazioni più approfondite sulle caratteristiche tecniche del materiale, contattare l'Ufficio Qualità di Cerdisa attraverso il sito internet www.ceramichecerdisa.it. | Pour obtenir des informations plus approfondies sur les caractéristiques techniques du matériau, contacter le Bureau Qualité de Cerdisa à travers le site Internet www.ceramichecerdisa.it. | Um nähere Informationen zu den technischen Merkmalen des Materials zu erhalten, wenden Sie sich bitte über die Website www.ceramichecerdisa.it an die Qualitätsabteilung von Cerdisa. | Para solicitar información más detallada sobre las características técnicas del material, póngase en contacto con el Departamento de Calidad Cerdisa a través del sitio web www.ceramichecerdisa.it. | Для получения дальнейшей информации по техническим характеристикам материала обращайтесь в Отдел качества компании Cerdisa на веб-сайте www.ceramichecerdisa.it.



EC1/22 Stone
Angel crs





PACKAGING	190
MODULES BOX PACKAGING	191
SPECIAL TRIMS	192
CERTIFICATIONS	195
TECHNICAL FEATURES	200
THE ART OF LAYING	202
INSTRUCTIONS FOR LAYING	208
MAINTENANCE	214
GENERAL CONDITIONS OF SALE	215
SYMBOLS	221
NOTES	222

TECH INFOS

PACKAGING

IMBALLI | EMBALLAGES | VERPACKUNGEN | EMBALAJES | УПАКОВКИ

		PZ x 	M ² x 	 x 	M ² x 	KG x 	KG x 
	80x180 32"x72"	2	2,88	20	57,60	59,05	1181
	26,5x180 10"x72"	3	1,43	48	68,76	28,33	1360
	78,7x178,7 lx 30 ^{31/32} "x70 ^{11/32} "	2	2,81	20	56,20	58,50	1170
	120x120 48"x48"	2	2,88	16	46,08	55,63	890
	60x120 24"x48"	2	1,44	32	46,08	29,53	945
	20x120 8"x48"	6	1,44	48	69,12	28,54	1370
	119,2x119,2 lx 46 ^{30/32} "x46 ^{30/32} "	2	2,84	16	45,44	60,63	970
	59,6x119,2 lx 23 ^{15/32} "x46 ^{30/32} "	2	1,42	32	45,44	30,00	960
	50x100 20"x40"	4	2,00	36	72,00	34,41	1238,76
	80x80 20mm 32"x32"	1	0,64	44	28,16	30,17	1327,48
	80x80 32"x32"	2	1,28	45	57,60	24,00	1080
	60x60 24"x24"	4	1,44	32	46,08	28,25	904
	59,6x59,6 lx 23 ^{15/32} "x23 ^{15/32} "	4	1,42	32	45,44	29,69	950
	30x60 12"x24"	7	1,26	40	50,40	24,50	980
	29,8x59,6 lx 11 ^{23/32} "x23 ^{15/32} "	7	1,26	40	49,60	25,25	1010
	50x50 20"x20"	7	1,75	42	73,50	31,14	1307,74
	33,3x50 13"x20"	7	1,16	48	56,00	20,30	974,45
	33,3x33,3 13"x13"	12	1,33	48	63,88	22,55	1082,56
	7,5x25 3"x9 ^{27/32} "	60	1,12	72	80,64	17,01	1224,72

MODULES BOX PACKAGING

IMBALLI | EMBALLAGES | VERPACKUNGEN | EMBALAJES | УПАКОВКИ

Mod. 3A box

Sizes	33,3x33,3 13"x13"	33,3x50 13"x20"	50x50 20"x20"
No. pcs/mod.	2 pcs	2 pcs	2 pcs
%/sqm	21,03%	31,57%	47,40%

- 50x50 20"x20" - 1 pc**
- 33,3x50 13"x20" - 1 pc**
- 33,3x50 13"x20" - 1 pc**
- 33,3x33,3 13"x13" - 1 pc**
- 33,3x33,3 13"x13" - 1 pc**
- 50x50 20"x20" - 1 pc**

Mod. 4D box

Sizes	33,3x33,3 13"x13"	33,3x50 13"x20"	50x50 20"x20"	50x100 20"x40"
No. pcs/mod.	1 pc	2 pcs	1 pc	1 pc
%/sqm	9,29%	27,89%	20,94%	41,88%

- 50x50 20"x20" - 1 pc**
- 33,3x50 13"x20" - 1 pc**
- 33,3x33,3 13"x13" - 1 pc**
- 33,3x50 13"x20" - 1 pc**
- 50x100 20"x40" - 1 pc**

SPECIAL TRIMS

PEZZI SPECIALI | FORMTEILE | PIÈCES SPÉCIALES | PIEZAS ESPECIALES | СПЕЦИАЛЬНЫЕ ЭЛЕМЕНТЫ



Battiscopa

Skirting tile | Plinthe | Sockelleiste | Rodapié | Плинтус



Gradone doppia vela

Double-sided step tile | Marche à deux nez |
Stufenplatte mit zweifacher Kante | Peldaño doble lado
Двусторонняя ступень



Angolo gradone doppia vela

Double-sided corner step tile | Angle marche à deux nez |
Eckstufe mit zweifacher Kante | Ángulo peldaño doble lado
Уголок двусторонней ступени



Gradone cp doppia vela

Double-sided step tile composition | Comp. marche à deux nez |
Stufenplatte Zusammensetzung mit zweifacher Kante
Peldaño comp. doble lado | Скомпонованная двусторонняя ступень



Angolo gradone cp doppia vela

Double-sided corner step tile composition | Comp. angle marche à deux nez |
Eckstufe Zusammensetzung mit zweifacher Kante | Ángulo peldaño comp. doble lado |
Уголок скомпонованной двусторонней ступени



Gradone costa retta

Straight-edge large step tile | Nez de marche à côté droit |
Stufenplatte mit gerader Längsseite | Peldaño gradone canto recto
Ступень с прямым краем



Angolo gradone costa retta

Straight-edge large corner step tile | Angle nez de marche à côté droit |
Eckstufenplatte mit gerader Längsseite | Angular gradone canto recto |
Уголок ступени с прямым краем









Elemento L

L-shaped element | Élément L
L-förmiges Element | Elemento en L
L-образный элемент

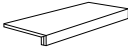
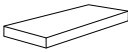

SPECIAL TRIMS

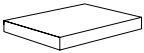
PEZZI SPECIALI | FORMTEILE | PIÈCES SPÉCIALES | PIEZAS ESPECIALES | СПЕЦИАЛЬНЫЕ ЭЛЕМЕНТЫ

		ARCHIMARBLE	ARCHISALT	BETON DESIGN	BLACKBOARD	DEEP	EC1/22	LANDSTONE	MEGEVE	METAL DESIGN	REDEN	STEAM WOOD	STONEMIX	TIMESTONE
	Battiscopa Skirting tile Plinthe Sockelleiste Rodapié Плинтус	X	X	X	X	X	X	X	X	X	X	X	X	X
	Gradone doppia vela Double-sided step tile Marche à deux nez Stufenplatte mit zweifacher Kante Peldaño doble lado Двусторонняя ступень	X	X	X	X	X	X	X		X	X		X	
	Angolo gradone doppia vela Double-sided corner step tile Angle marche à deux nez Eckstufe mit zweifacher Kante Ángulo peldaño doble lado Уголок двусторонней ступени	X	X	X	X	X	X	X		X	X		X	
	Gradone cp doppia vela Double-sided step tile composition Comp. marche à deux nez Stufenplatte Zusammensetzung mit zweifacher Kante Peldaño comp. doble lado Скомпонованная двусторонняя ступень									X		X		
	Angolo gradone cp doppia vela Double-sided corner step tile composition Comp. angle marche à deux nez Eckstufe Zusammensetzung mit zweifacher Kante Ángulo peldaño comp. doble lado Уголок скомпонованной двусторонней ступени									X		X		
	Gradone costa retta Straight-edge large step tile Nez de marche à côté droit Stufenplatte mit gerader Längsseite Peldaño gradone canto recto Ступень с прямым краем													X
	Angolo gradone costa retta Straight-edge large corner step tile Angle nez de marche à côté droit Eckstufenplatte mit gerader Längsseite Angular gradone canto recto Уголок ступени с прямым краем													X
	Elemento L L-shaped element Élément L L-förmiges Element Elemento en L L-образный элемент		X	X	X	X	X	X	X		X		X	

CERTIFICATIONS

CERTIFICAZIONI | CERTIFICATIONS | ZERTIFIZIERUNGEN | CERTIFICACIONES | СЕРТИФИКАЦИИ

QUALITY SYSTEM CERTIFICATION ISO 9001:2015 |
CERTIFICAZIONE SISTEMA DI QUALITÀ ISO 9001:2015 |
CERTIFICATION SYSTÈME DE QUALITÉ ISO 9001:2015 |
ZERTIFIZIERUNG DES QUALITÄTSSYSTEMS ISO 9001:2015 |
CERTIFICACIÓN DEL SISTEMA DE CALIDAD ISO 9001:2015 |
СЕРТИФИКАТ СИСТЕМЫ КАЧЕСТВА ISO 9001:2015

The GRUPPO CERAMICHE RICCHETTI S.p.A. Quality System is certified to UNI EN ISO 9001:2015, the internationally acknowledged standard for the creation, implementation and management of a Quality Management System. It is recognised as the basis for creating a system ensuring customer satisfaction and the continuous improvement of performance. It represents a valid system for ensuring customers that the expected quality will be maintained and improved over time.

Il sistema Qualità di GRUPPO CERAMICHE RICCHETTI S.p.A. è certificato secondo la UNI EN ISO 9001:2015 che è la norma riconosciuta a livello internazionale per la creazione, implementazione e gestione di un Sistema di Gestione della Qualità. È riconosciuta come base per creare un sistema che assicuri la soddisfazione del cliente e il miglioramento continuo delle prestazioni. Rappresenta un valido sistema per assicurare la clientela che la qualità che essi attendono sarà mantenuta e migliorata nel tempo.

Le système Qualité de GRUPPO CERAMICHE RICCHETTI S.p.A. est certifié selon l'UNI EN ISO 9001:2015 qui est la norme reconnue au niveau international pour la création, la mise en œuvre et la gestion d'un Système de Gestion de la Qualité. Celle-ci est reconnue comme étant la base pour créer un système qui assure la satisfaction de la clientèle et l'amélioration continue des performances. Elle représente un système valable pour garantir aux clients que la qualité qu'ils attendent sera maintenue et améliorée au fil du temps.

Das Qualitätssystem der GRUPPO CERAMICHE RICCHETTI S.p.A. ist nach UNI EN ISO 9001:2015 zertifiziert, der international anerkannten Norm, die die Mindestanforderungen für die Einrichtung und Unterhaltung von Qualitätsmanagementsystemen für Produkt- und Dienstleistungsqualität festlegt. Diese Norm wird als Grundlage für die Einrichtung eines Systems anerkannt, das die Kundenzufriedenheit und eine kontinuierliche Leistungsverbesserung gewährleistet. Es stellt ein gültiges System dar, das den Kunden versichert, dass die von ihnen erwartete Qualität über die Zeit hinweg erhalten und verbessert wird.

El sistema de Calidad del GRUPPO CERAMICHE RICCHETTI S.p.A. está certificado de acuerdo con la norma UNI EN ISO 9001:2015, que es la norma reconocida internacionalmente para la creación, implementación y gestión de un Sistema de Gestión de la Calidad. Es reconocida como base para crear un sistema que asegure la satisfacción del cliente y la mejora continua de las prestaciones. Constituye un sistema válido para garantizar a los clientes que la calidad que esperan será mantenida y mejorada a lo largo del tiempo.

Система менеджмента качества GRUPPO CERAMICHE RICCHETTI S.p.A. сертифицирована в соответствии со стандартом UNI EN ISO 9001:2015, являющимся нормой, признанной на международном уровне для создания, воплощения и управления Системой менеджмента качества. Она признана в качестве базы для создания системы, гарантирующей удовлетворение требований Клиента и постоянное повышение характеристик продукции. Это надежная система, позволяющая гарантировать Клиентам, что ожидаемое ими качество будет постоянно поддерживаться и повышаться.



CERTIFICATION OF COMPANY ENVIRONMENTAL
MANAGEMENT SYSTEM ISO 14001:2015 | CERTIFICAZIONE
DEI SISTEMI DI GESTIONE AMBIENTALE DELLE AZIENDE ISO
14001:2015 | CERTIFICATION DES SYSTÈMES DE GESTION
ENVIRONNEMENTALE DES ENTREPRISES ISO 14001:2015
| ZERTIFIZIERUNG DER UMWELTMANAGEMENTSYSTEME
VON UNTERNEHMEN ISO 14001:2015 | CERTIFICACIÓN DE
LOS SISTEMAS DE GESTIÓN AMBIENTAL DE LAS EMPRESAS
ISO 14001:2015 | СЕРТИФИКАТ СИСТЕМЫ ЭКОЛОГИЧЕСКОГО
МЕНЕДЖМЕНТА ПРЕДПРИЯТИЙ ISO 14001:2015

The priority objectives of the GRUPPO CERAMICHE RICCHETTI S.p.A. include environmental protection through the continuous assessment of its environmental aspects, in order to improve pollution problems. GRUPPO CERAMICHE RICCHETTI S.p.A. obtained UNI EN ISO 14001:2015 certification in 2003. Objectives that commit the company to full legislative compliance, as well as voluntary compliance (with additional voluntary requirements or other requirements dictated by specific markets) are defined. The company therefore undersigns these requirements in order to establish or integrate rules for effective management in its own organisational system, with reference to significant environmental aspects.

Tra gli obiettivi prioritari di GRUPPO CERAMICHE RICCHETTI S.p.A. c'è la tutela dell'ambiente attraverso la continua valutazione degli aspetti ambientali, al fine di perseguire il miglioramento dei problemi d'inquinamento. GRUPPO CERAMICHE RICCHETTI S.p.A. è in possesso dal 2003 della certificazione UNI EN ISO 14001:2015. Vengono definiti degli obiettivi che impegnano l'organizzazione alla piena conformità cogente (legislativa) e volontaria (rispetto ad ulteriori prescrizioni volontarie o dettate dal mercato di appartenenza). L'organizzazione stessa, quindi, sottoscrive tali requisiti al fine di istituire o di integrare nel proprio sistema organizzativo interno le regole per una gestione efficace con riferimento agli aspetti ambientali significativi.

Parmi les objectifs prioritaires de GRUPPO CERAMICHE RICCHETTI S.p.A. figure la protection de l'environnement à travers l'évaluation continue des aspects environnementaux afin de parvenir à l'amélioration des problèmes de pollution. GRUPPO CERAMICHE RICCHETTI S.p.A. détient, depuis 2003, la certification UNI EN ISO 14001:2015. Des objectifs qui engagent l'organisation à la pleine conformité obligatoire (législative) et volontaire (par rapport à d'autres prescriptions volontaires ou dictées par le marché d'appartenance) sont définis. L'organisation même, par conséquent, souscrit lesdits critères afin de mettre en place ou d'intégrer dans son propre système organisationnel interne les règles pour une gestion efficace avec une référence aux aspects environnementaux significatifs.

Zu den vorrangigen Zielen der GRUPPO CERAMICHE RICCHETTI S.p.A. gehört der Schutz der Umwelt durch die kontinuierliche Bewertung der Umweltaspekte, um im Bereich der Umweltverschmutzung stetige Verbesserungen anzustreben. GRUPPO CERAMICHE RICCHETTI S.p.A. ist seit 2003 nach UNI EN ISO 14001:2015 zertifiziert. Es werden Ziele definiert, die die Organisation zur vollständigen obligatorischen (gesetzlichen) und freiwilligen Einhaltung (in Bezug auf weitere freiwillige oder marktgetriebene Anforderungen) verpflichten. Die Organisation selbst hält sich daher an diese Anforderungen, um die Regeln für ein effektives Management in Bezug auf bedeutende Umweltaspekte festzulegen oder in ihr internes Organisationssystem zu integrieren.

Entre los objetivos prioritarios del GRUPPO CERAMICHE RICCHETTI S.p.A. se encuentra la protección del medio ambiente mediante la evaluación continua de los aspectos ambientales, con el fin de mejorar los problemas de contaminación. El GRUPPO CERAMICHE RICCHETTI S.p.A. dispone, desde 2003, de la certificación UNI EN ISO 14001:2015. Se establecen objetivos que comprometen a la organización al pleno cumplimiento obligatorio (legislativo) y voluntario (con respecto a otras prescripciones voluntarias o dictadas por el mercado de pertenencia). La organización suscribe, por lo tanto, dichos requisitos para instaurar o integrar en su sistema organizativo interno las reglas para una gestión eficaz en relación con los aspectos ambientales significativos.

Среди приоритетных задач GRUPPO CERAMICHE RICCHETTI S.p.A. стоит вопрос охраны окружающей среды посредством постоянной оценки экологических аспектов с целью решения проблем загрязнения. GRUPPO CERAMICHE RICCHETTI S.p.A. с 2003 года обладает сертификатом UNI EN ISO 14001:2015. Определяются цели, которые обязывают организацию полностью соответствовать нормативным (законодательным) и добровольным требованиям (соблюдение дальнейших добровольно устанавливаемых рекомендаций или диктуемых соответствующим рынком). Сама организация, следовательно, подписывает такие требования с целью установить или дополнить свою внутреннюю организационную систему правилами по эффективному управлению в отношении значимых экологических аспектов.

CERTIFICATIONS

CERTIFICAZIONI | CERTIFICATIONS | ZERTIFIZIERUNGEN | CERTIFICACIONES | СЕРТИФИКАЦИИ



A simple and significant method to define the grade of compatibility between the floor and the settled function, that is between the floor and the environmental features, is the "Classement UPEC", French method constituted by the rating of the

premises in relation to the severity of the application terms and to the consequent levels of performance required by the flooring. The rating uses the following letters:

U = grade of wear and abrasion resistance (indexes from 1 to 4 with number increasing in relation to greater resistance).

P = grade of mechanical resistance (indexes from 1 to 4 with number increasing in relation to greater resistance).

E = water absorption (indexes from 0 to 3 with number increasing in relation to better absorption).

C = resistance to chemical products and staining (indexes from 0 to 3 with number increasing in relation to greater resistance to acids, alkalis and staining products).

Un metodo semplice e significativo per definire il grado di compatibilità fra pavimento e destinazione d'uso, cioè fra pavimento e caratteristiche ambientali, è il "Classement UPEC", metodo francese costituito da una classificazione dei locali/edifici in relazione alla severità delle condizioni d'impiego e ai conseguenti livelli di prestazione richiesti alla pavimentazione, indicato dalle lettere:

U = grado di resistenza all'usura e all'abrasione (indici da 1 a 4 con numero crescente in relazione alla maggiore resistenza).

P = grado di resistenza meccanica (indici da 1 a 4 con numero crescente in relazione alla maggiore resistenza).

E = comportamento dell'acqua (indici da 0 a 3 con numero crescente in relazione al miglior comportamento).

C = comportamento ai prodotti chimici e alle macchie (indici da 0 a 3 con numero crescente in relazione alla maggiore resistenza ad acidi, basi e prodotti macchianti).

Une simple et significative méthode pour établir le degré de compatibilité entre sol et fonction installée, c'est-à-dire entre sol et caractéristiques du milieu ambiant est le "Classement UPEC", méthode française représentée par une classification des locaux et des établissements par rapport à la sévérité des conditions d'emploi et aux conséquents niveaux de performances nécessaires au pavage, comme suit :

U = degré de résistance à l'usure et à l'abrasion (indices de 1 à 4 avec numéro croissant par rapport à la résistance majeure).

P = degré de résistance mécanique (indices de 1 à 4 avec numéro croissant par rapport à la résistance majeure).

E = comportement de l'eau (indices de 0 à 3 avec numéro croissant par rapport au meilleur comportement).

C = réaction aux produits chimiques et aux taches (indices de 0 à 3 avec numéro croissant par rapport à la résistance majeure aux acides, bases et produits tachants).

Eine einfache und bedeutende Methode zur Bestimmung der Verträglichkeitsstufe zwischen Boden und eingesetzter Funktion bzw. Boden und Umweltbedingungen ist „UPEC Klassifizierung“: es geht um eine französische Methode, die aus einer Einstufung der Lokale und Gebäude nach den Gebrauchskonditionen und den folgenden vom Bodem erforderten Leistungsniveau wie folgt besteht:

U = Abrieb und Abschiagsgruppe (Indexziffer von 1 bis 4 mit größerer Nummer nach größerer Widerständigkeit).

P = Mechanische Beständigkeit (Indexziffer von 1 bis 4 mit größerer Nummer nach größerer Widerständigkeit).

E = Wasserverhalten (Indexziffer von 0 bis 3 mit größerer Nummer nach besserem Verhalten).

C = Beständigkeit auf chemische Produkte und Flecke (Indexziffer von 0 bis 3 mit größerer Nummer nach größerer Beständigkeit auf Säure- Base und befleckte Produkte).

Un método simple y significativo para definir el grado de compatibilidad entre suelo y función establecida, es decir, entre suelo y características ambientales, es el "Classement UPEC", método francés basado en una clasificación de los locales de lo edificios según la severidad de las condiciones de empleo y los consecuentes niveles de prestación requeridos parwdicados por las letras:

U = grado de resistencia al desgaste y a la abrasión (índice de 1 a 4 con número creciente con relación a la mayor resistencia).

P = grado de resistencia mecánica (índices de 1 a 4 con número creciente con relación a la mayor resistencia).

E = comportamiento del agua (índices de 0 a 3 con número creciente con relación al mejor comportamiento).

C = resistencia a los productos químicos y a las manchas (índices de 0 a 3 con número creciente con relación a la mayor resistencia a ácidos, bases y productos que pueden manchar).

Простым и показательным способом определения степени совместимости напольной покрытия и предполагаемого использования, то есть между материалом и характеристиками среды, является французский метод «Classement UPEC», представляющий собой классификацию помещений/зданий в зависимости от сложности условий применения и соответствующих требуемых уровней технических характеристик, со следующим буквенным обозначением:

U = степень устойчивости к износу и истиранию (показатели от 1 до 4 в возрастающем порядке в соответствии с наибольшей степенью прочности).

P = степень механической прочности (показатели от 1 до 4 в возрастающем порядке в соответствии с наибольшей степенью прочности).

E = поведение относительно воды (показатели от 0 до 3 в возрастающем порядке в соответствии с наилучшим поведением).

C = поведение относительно химических продуктов и пятен (показатели от 0 до 3 в возрастающем порядке в соответствии с наибольшей степенью устойчивости к воздействию кислот, щелочей и продуктов, оставляющих пятна).



The Company fulfils its CE marking obligations.

L'Azienda assolve agli obblighi sulla marcatura CE.

Conformément aux dispositions en matière de marquage CE.

Die Firma erfüllt die Verpflichtungen für das CE-Kennzeichnung.

La empresa cumple con las obligaciones del sello CE.

Компания выполняет обязательства по маркировке CE.



放射性水平A类

CCC certification covers products exported to the Chinese market. CCC marking certifies that the GRUPPO CERAMICHE RICCHETTI S.p.A. products have the lowest possible natural radioactivity for construction materials, even lower than the natural radioactivity of granites.

This makes these products suitable for laying in public spaces such as schools and nurseries. CCC certification is awarded following specific audits conducted by institutes specifically accredited by the Chinese authorities, all based in China. The CCC mark is divided into two product classes: class A and B. All GRUPPO CERAMICHE RICCHETTI S.p.A. products belong to class A, which is the safest, suited for use in all public and private spaces.

Il Certificato CCC interessa i prodotti che vengono esportati nel mercato cinese. La marcatura CCC attesta che i prodotti GRUPPO CERAMICHE RICCHETTI S.p.A. possiedono la più bassa radioattività naturale possibile per materiali edilizi, inferiore persino alla naturale radioattività dei graniti. In questo modo i prodotti sono adatti per la posa in ambienti pubblici, come scuole, asili. La certificazione CCC si ottiene attraverso appositi audit eseguiti da Istituti appositamente accreditati dalle autorità cinesi, tutti con sede in Cina. Il marchio CCC suddivide i prodotti in due classi: classe A e B. Tutti i prodotti GRUPPO CERAMICHE RICCHETTI S.p.A. appartengono alla classe A che è la più sicura, indicata all'utilizzo in tutti i luoghi, compresi i pubblici.

Le Certificat CCC concerne les produits qui sont exportés vers le marché chinois. Le marquage CCC atteste que les produits GRUPPO CERAMICHE RICCHETTI S.p.A. possèdent la radioactivité naturelle la plus basse possible pour les matériaux de construction, inférieure aussi d'ailleurs à la radioactivité naturelle des granits. De cette manière, les produits sont adaptés à la pose dans des espaces publics tels que les écoles et les crèches. La certification CCC s'obtient à travers des audits appropriés réalisés par des instituts spécialement par les autorités chinoises, siégeant tous en Chine.

Le marquage CCC subdivise les produits en deux classes : classe A et B. Tous les produits GRUPPO CERAMICHE RICCHETTI S.p.A. appartiennent à la classe A qui est la plus sûre, adaptée à une utilisation dans tous les lieux, y compris publics.



LEED® credits provide all stakeholders with the necessary tools for objectively calculating the impact of a building in terms of environmental sustainability. The system is based on the allocation of credits for each of the requirements characterising the eco-compatibility of a building.

The level of certification obtained derives from the total number of credits, also contributing to increasing the competitive value of the building on the market. GRUPPO CERAMICHE RICCHETTI S.p.A. products meet LEED® certification requirements: they do not release toxic substances and are manufactured in plants with a certified environmental management system. A certified percentage of recycled material, above 10% (pre-consumption material) is used to manufacture them. This certification is issued by Bureau Veritas Italia S.p.A.

I crediti LEED® forniscono a tutte le parti interessate gli strumenti necessari per calcolare in modo oggettivo l'impatto di un edificio in termini di sostenibilità ambientale. Il sistema si basa sull'attribuzione di crediti per ciascuno dei requisiti caratterizzanti l'eco-compatibilità di un edificio. Dalla somma dei crediti deriva il livello di certificazione ottenuto che contribuisce anche ad aumentare il valore competitivo dell'immobile sul mercato. I prodotti GRUPPO CERAMICHE RICCHETTI S.p.A. rispondono ai requisiti richiesti dalle certificazioni LEED®, non rilasciano sostanze tossiche, inoltre essi vengono realizzati in stabilimento con sistema di gestione ambientale certificato. Per realizzarli viene utilizzata una percentuale certificata di materiale riciclato superiore al 10% (materiale pre-consumo). Questa certificazione è stata rilasciata da Bureau Veritas Italia S.p.A.

Les crédits LEED® fournissent à toutes les parties concernées les instruments nécessaires pour calculer de manière objective l'impact d'un édifice en termes de durabilité environnementale. Le système se base sur l'attribution de crédits pour chacun des critères qui caractérisent l'eco-compatibilité d'un édifice. De la somme des crédits dérive le niveau de certification obtenu qui contribue aussi à augmenter la valeur compétitive du bien immobilier sur le marché. Les produits GRUPPO CERAMICHE RICCHETTI S.p.A. répondent aux critères requis par la certification LEED®. Ils ne relâchent pas de substances toxiques et sont réalisés dans l'établissement à l'aide d'un système de gestion environnemental certifié. Pour leur réalisation, un pourcentage certifié de matériau recyclé supérieur à 10% (matériau de consommation) est utilisé. Cette certification a été délivrée par Bureau Veritas Italia S.p.A.

CCC steht für China Compulsory Certificate und dieses Zertifikat ist für Produkte bestimmt, die nach China exportiert werden. Die CCC-Kennzeichnung bestätigt, dass die Produkte der GRUPPO CERAMICHE RICCHETTI S.p.A. die geringstmögliche natürliche Radioaktivität für Baumaterialien aufweisen. Sie ist sogar niedriger als die natürliche Radioaktivität von Graniten. Auf diese Weise eignen sich die Produkte für die Verlegung in öffentlichen Gebäuden, wie Schulen und Kindergärten. Die CCC-Zertifizierung wird durch spezielle Audits erreicht, die von eigens dafür von den chinesischen Behörden akkreditierten Instituten durchgeführt werden. Die CCC-Zertifizierung teilt die Produkte in zwei Klassen ein: Klasse A und B. Alle Produkte der GRUPPO CERAMICHE RICCHETTI S.p.A. gehören zur Klasse A, die die sicherste ist und für den Gebrauch für alle Gebäudearten, einschließlich öffentlicher Gebäude geeignet ist.

El certificado CCC concierne a los productos exportados al mercado chino. La marca CCC atestigua que los productos del GRUPPO CERAMICHE RICCHETTI S.p.A. poseen la menor radiactividad natural posible para los materiales de construcción, incluso inferior a la radiactividad natural de los granitos. Los productos son aptos, por lo tanto, para su colocación en ambientes públicos, como escuelas y guarderías. El certificado CCC se obtiene mediante auditorías realizadas por entidades especialmente acreditadas por las autoridades chinas, todas ellas con sede en China. La marca CCC subdivide los productos en dos clases: A y B. Todos los productos del GRUPPO CERAMICHE RICCHETTI S.p.A. pertenecen a la clase A (que es la más segura), apta para su uso en todos los lugares, incluidos los públicos.

Сертификат CCC касается продукции, экспортируемой на китайский рынок. Маркировка CCC свидетельствует о том, что продукция GRUPPO CERAMICHE RICCHETTI S.p.A. содержит самую низкую возможную природную радиоактивность для строительных материалов, ниже даже натуральной радиоактивности гранитов. Таким образом, данная продукция пригодна для укладки в общественных помещениях таких, как школы и детские сады. Сертификат CCC выдается посредством соответствующих аудитов, осуществляемых институтами специально аккредитованными китайскими властями, имеющими юридические адреса в Китае. Марка CCC подразделяет продукцию на два класса: класс A и B. Вся продукция GRUPPO CERAMICHE RICCHETTI S.p.A. относится к классу A, наиболее надежному и пригодному для использования во всех помещениях, включая общественные.

Die LEED®-Credits liefern allen betroffenen Parteien die notwendigen Hilfsmittel an die Hand, um die Auswirkungen eines Gebäudes in Bezug auf die Umweltverträglichkeit objektiv zu berechnen. Das System basiert auf der Zuweisung von Credits (Punkten) für jede der Anforderungen, die die Umweltverträglichkeit eines Gebäudes charakterisieren. Aus der Summe der Credits ergibt sich die erreichte Zertifizierungsstufe, die auch zur Steigerung der Wettbewerbsfähigkeit der Immobilie auf dem Markt beiträgt. Die Produkte der GRUPPO CERAMICHE RICCHETTI S.p.A. erfüllen die Anforderungen der LEED®-Zertifizierungen, sie setzen keine giftigen Substanzen frei, außerdem werden sie im Werk mit einem zertifizierten Umweltmanagementsystem hergestellt. Zur Herstellung wird ein Recyclinganteil von über 10 % verwendet (pre-consumer material). Diese Zertifizierung wurde von Bureau Veritas Italia S.p.A. ausgestellt.

Los créditos LEED® proporcionan a todas las partes involucradas las herramientas necesarias para calcular de manera objetiva el impacto de un edificio en términos de sostenibilidad ambiental. El sistema se basa en la atribución de créditos para cada uno de los requisitos que caracterizan la eco-compatibilidad de un edificio. La suma de los créditos permite conocer el nivel de certificación obtenido, que contribuye a aumentar el valor competitivo del inmueble en el mercado. Los productos del GRUPPO CERAMICHE RICCHETTI S.p.A. cumplen los requisitos exigidos por las certificaciones LEED®, no liberan sustancias tóxicas y, además, se fabrican en un establecimiento con un sistema de gestión ambiental certificado. Para su fabricación se utiliza un porcentaje certificado de material reciclado superior al 10% (material preconsumo). Esta certificación ha sido expedida por Bureau Veritas Italia S.p.

Премиальные баллы по системе LEED® предоставляют всем заинтересованным сторонам инструменты, необходимые для расчета объективным способом влияния здания на окружающую среду. Система основывается на присвоении премиальных баллов по каждому требованию, характеризующему экологическую совместимость строения. Сумма баллов указывает на полученный сертификационный уровень, который способствует повышению конкурентоспособности здания на рынке. Продукция GRUPPO CERAMICHE RICCHETTI S.p.A. отвечает всем требованиям по сертификационной системе LEED®, не выделяют токсичных веществ и, кроме того, она изготавливается на предприятии, имеющем сертифицированную систему экологического менеджмента. Для ее изготовления используется сертифицированное содержание свыше 10% утилизованного сырья (производственные отходы). Данный сертификат выдан Bureau Veritas Italia S.p.A.

CERTIFICATIONS

CERTIFICAZIONI | CERTIFICATIONS | ZERTIFIZIERUNGEN | CERTIFICACIONES | СЕРТИФИКАЦИИ



GRUPPO CERAMICHE RICCHETTI S.p.A. is a member of the Green Building Council Italia, an association that promotes sustainable energy-efficient building practices, which are environmentally friendly and help improve the quality of life through LEED® certification standards.

GRUPPO CERAMICHE RICCHETTI S.p.A. è membro del Green Building Council Italia, associazione che promuove la cultura dell'edilizia sostenibile energeticamente efficiente, rispettosa dell'ambiente contribuendo a migliorare la qualità della vita dei cittadini attraverso lo standard di certificazione LEED®.

GRUPPO CERAMICHE RICCHETTI S.p.A. est une membre du GBC Italia (Green Building Council Italia) qui est une association dont l'objectif est de favoriser et accélérer la diffusion d'une culture du bâtiment durable énergétiquement efficace, respectueuse de l'environnement, en sensibilisant l'opinion publique quant à son impact sur la qualité de la vie des citoyens, à travers du système de certification LEED®.



Average Sector EPD

GRUPPO CERAMICHE RICCHETTI S.p.A. has taken part in a study, developed by Confindustria Ceramica in partnership with the Emilia Romagna Region, which involved the Italian ceramics industry

in collecting data and subsequently developing the average sector EPD by creating a representative working group. The average sector EPD (Environmental Product Declaration) is a summary document that described a simple profile of the environmental performance of tiles and helps to communicate objective, comparable and credible information, without expressing evaluation criteria, preference or minimum levels to be complied with, allowing anyone who consults it to make an aware and correctly informed choice.

EPD Media Settoriale

GRUPPO CERAMICHE RICCHETTI S.p.A. ha aderito a uno studio, sviluppato da Confindustria Ceramica in collaborazione con la Regione Emilia Romagna, che ha visto il coinvolgimento dell'industria ceramica italiana nella raccolta dati e nello sviluppo successivo dell'EPD media di settore attraverso la creazione di un gruppo di lavoro rappresentativo. L'EPD (dichiarazione ambientale di prodotto) settoriale, è un documento sintetico che disegna un semplice profilo delle prestazioni ambientali del prodotto piastrella e che permette di comunicare informazioni oggettive, confrontabili e credibili al riguardo, senza esprimere criteri di valutazione, preferibilità o livelli minimi da rispettare e che permette a chi lo consulta di compiere una scelta consapevole e correttamente informata.

EPD Moyenne Sectorielle

GRUPPO CERAMICHE RICCHETTI S.p.A. a adhéré à une étude, développée par Confindustria Ceramica en collaboration avec la région Emilia Romagna, à laquelle a participé l'industrie céramique italienne pour le recueil de données et le développement successif de l'EPD moyenne de secteur à travers la création d'un groupe de travail représentatif. L'EPD (déclaration environnementale de produit) sectorielle, est un document synthétique qui présente un profil simple des performances environnementales du produit carreau, qui permet de communiquer des informations objectives, comparables et crédibles, sans exprimer de critères d'évaluation, de préférences ou de niveaux minimum à respecter et qui permet aussi à ceux qui le consultent de faire un choix conscient et correctement informé.

GRUPPO CERAMICHE RICCHETTI S.p.A., die Mitglied des Green Building Council Italien ist, ein Verband, der die Kultur des nachhaltigen und energieeffizienten, umweltverträglichen Bauens fördert, indem zur Lebensqualität der Mitmenschen durch die Zertifizierung nach den LEED®-Standards beigetragen wird.

GRUPPO CERAMICHE RICCHETTI S.p.A. es miembro del Green Building Council Italia, asociación que promueve la cultura de la construcción sostenible energéticamente eficiente, respetuosa con el medio ambiente, contribuyendo a mejorar la calidad de vida de los ciudadanos a través del estándar de certificación LEED®.

Компания GRUPPO CERAMICHE RICCHETTI S.p.A. является членом Green Building Council Italia - ассоциации, продвигающей культуру экологически рационального строительства, энергетически эффективного, уважающего окружающую среду, внося свой вклад в улучшение качества жизни граждан при помощи стандартов сертификации LEED®.

Umweltproduktdeklaration EPD

GRUPPO CERAMICHE RICCHETTI S.p.A. hat an einer Studie teilgenommen, die von der Confindustria Ceramica in Zusammenarbeit mit der Region Emilia Romagna entwickelt wurde und die die italienische Keramikindustrie in die Datenerfassung und die anschließende Entwicklung der Umweltproduktdeklaration - EPD der Branche durch die Einrichtung einer repräsentativen Arbeitsgruppe einbezogen hat. Die EPD (Umweltproduktdeklaration) ist ein zusammenfassendes Dokument, das ein einfaches Profil der Umweltleistung des Fliesenprodukts erstellt und es ermöglicht, objektive, vergleichbare und glaubwürdige Informationen darüber anzugeben, ohne Bewertungskriterien, Vorzüge oder einzuhaltende Mindestniveaus einzubeziehen, und das es den Personen, die sich informieren möchten, erlaubt eine bewusste und richtig informierte Wahl zu treffen.

EPD Media de Sector

El GRUPPO CERAMICHE RICCHETTI S.p.A. se ha sumado a un estudio, llevado a cabo por Confindustria Ceramica en colaboración con la Regione Emilia Romagna, en el que se ha involucrado a la industria cerámica italiana para la recogida de datos y el posterior desarrollo de la DAP (Declaración Ambiental de Producto) media de sector a través de la creación de un grupo representativo de trabajo. La EPD (declaración ambiental de producto) es un documento sintético que traza un perfil sencillo de las prestaciones ambientales del producto azulejo y que permite comunicar informaciones objetivas, comparables y creíbles sobre el mismo, sin expresar criterios de evaluación, preferencia o niveles mínimos a respetar, consintiendo a quien lo consulta realizar una elección consciente y correctamente informada.

Среднеотраслевая экологическая декларация продукции EPD

GRUPPO CERAMICHE RICCHETTI S.p.A. примкнула к исследованию, разработанному Конфедерацией керамической промышленности в сотрудничестве с Областью Эмилия Романья, которое вовлекло итальянскую керамическую отрасль в сбор данных с последующей разработкой среднеотраслевой экологической декларации продукции (EPD) посредством создания представительной рабочей группы. Отраслевая EPD, экологическая декларация продукта (средняя по отрасли) является кратким документом, устанавливающим экологические характеристики плиточного изделия, и позволяет сообщить объективную, сравнимую и надежную информацию или минимальный уровень без указания критериев оценки, предпочтения или требуемого минимального уровня, а тому, кто ознакамливается с документом – сделать осознанный выбор с получением надлежащей информации.



Ceramics of Italy

Ceramics of Italy

Ceramics of Italy is the institutional sector trademark representing and promoting Italian ceramics companies around the world. It has been promoting the image and contents of the Italian ceramics

industry on foreign markets for around forty years: Ceramics of Italy sums up all its tradition, quality, innovation and creativity.

The institutional image of the Italian ceramics industry, the trademark protects and disseminates knowledge on the companies belonging to Confindustria Ceramica and the use of their products on different occasions, such as its presence at trade fairs, promotional and advertising campaigns, institutional participations in commercial, cultural and image initiatives aiming to strengthen the action of individual companies on international markets.

Ceramics of Italy represents the will of the Italian ceramic tile industry to disseminate and promote a new value of ceramic tiles in Italy and abroad: no longer produced for the construction industry, but today the point of reference for style and creativity, developing a new culture of Made in Italy living.

The Italian ceramic tile industry uses the Ceramics of Italy trademark on those materials characterised by a top quality design that qualify living spaces, the result of modern technologies producing in full respect for the environment, with close attention to safety in the workplace, constant research to optimise the use of resources, according to the highest standards of performance. Made in Italy, attentive to the environment.

Ceramics of Italy

Ceramics of Italy è il marchio istituzionale e settoriale che rappresenta e promuove le aziende dell'industria ceramica italiana nel mondo. Da circa quarant'anni promuove l'immagine e i contenuti dell'industria ceramica italiana sui mercati esteri: Ceramics of Italy ne sintetizza tradizione, qualità, innovazione e creatività.

Immagine istituzionale dell'industria ceramica italiana, il marchio tutela e diffonde la conoscenza delle aziende aderenti a Confindustria Ceramica e l'uso dei loro prodotti in diversi momenti, quali la presenza a fiere, campagne promozionali e pubblicitarie, partecipazioni istituzionali a iniziative commerciali, culturali e di immagine che tendono a rafforzare l'azione delle singole imprese sui mercati internazionali.

Ceramics of Italy rappresenta la volontà dell'industria italiana delle piastrelle di ceramica nel diffondere e promuovere in Italia e all'estero una nuova valenza della piastrella di ceramica: non più prodotto per l'industria delle costruzioni, ma punto di riferimento per stile e creatività per lo sviluppo di una nuova cultura dell'abitare Made in Italy.

L'industria italiana delle piastrelle di ceramica contrassegna con il marchio Ceramics of Italy quei materiali caratterizzati da un elevato design in grado di qualificare gli spazi dell'abitare, frutto di moderne tecnologie che producono nel massimo rispetto dell'ambiente, con una grande attenzione alla sicurezza sul posto di lavoro, alla costante ricerca dell'ottimizzazione delle risorse impiegate, secondo i più elevati standard prestazionali. Prodotto in Italia, attento all'ambiente.

Ceramics of Italy

Ceramics of Italy est la marque institutionnelle et sectorielle qui représente et promeut les entreprises de l'industrie céramique italienne dans le monde. Depuis quarante ans environ, elle met en avant l'image et les contenus de l'industrie céramique italienne sur les marchés étrangers : Ceramics of Italy en synthétise la tradition, la qualité, l'innovation et la créativité. Image institutionnelle de l'industrie céramique italienne, ladite marque tutelle et divulgue la connaissance des entreprises qui adhèrent à Confindustria Ceramica et l'utilisation de leurs produits en différentes occasions telles que la présence à des salons, des campagnes promotionnelles et publicitaires, des participations institutionnelles à des initiatives commerciales, culturelles et inhérentes à l'image qui tendent à renforcer l'action de chaque entreprise sur les marchés internationaux.

Ceramics of Italy représente la volonté de l'industrie italienne des carreaux en céramique de divulguer et de promouvoir en Italie et à l'étranger une nouvelle valeur du carreau en céramique qui ne se présente plus comme un produit pour l'industrie des constructions, mais plutôt comme un point de repère en matière de style et de créativité pour le développement d'une nouvelle culture de l'habitation Made in Italy. L'industrie italienne des carreaux en céramique appose la marque Ceramics of Italy sur les matériaux caractérisés par un design intense en mesure de qualifier les espaces de l'habitation, fruit de technologies modernes qui produisent dans le plus grand respect de l'environnement, avec une grande attention portée à la sécurité sur le lieu de travail ainsi qu'à la recherche constante de l'optimisation des ressources utilisées suivant les standards les plus élevés en matière de performances. Produit en Italie, attentif à l'environnement.

Ceramics of Italy est la marque institutionnelle et sectorielle qui représente et promeut les entreprises de l'industrie céramique italienne dans le monde. Depuis quarante ans environ, elle met en avant l'image et les contenus de l'industrie céramique italienne sur les marchés étrangers : Ceramics of Italy en synthétise la tradition, la qualité, l'innovation et la créativité. Image institutionnelle de l'industrie céramique italienne, ladite marque tutelle et divulgue la connaissance des entreprises qui adhèrent à Confindustria Ceramica et l'utilisation de leurs produits en différentes occasions telles que la présence à des salons, des campagnes promotionnelles et publicitaires, des participations institutionnelles à des initiatives commerciales, culturelles et inhérentes à l'image qui tendent à renforcer l'action de chaque entreprise sur les marchés internationaux.

Ceramics of Italy représente la volonté de l'industrie italienne des carreaux en céramique de divulguer et de promouvoir en Italie et à l'étranger une nouvelle valeur du carreau en céramique qui ne se présente plus comme un produit pour l'industrie des constructions, mais plutôt comme un point de repère en matière de style et de créativité pour le développement d'une nouvelle culture de l'habitation Made in Italy. L'industrie italienne des carreaux en céramique appose la marque Ceramics of Italy sur les matériaux caractérisés par un design intense en mesure de qualifier les espaces de l'habitation, fruit de technologies modernes qui produisent dans le plus grand respect de l'environnement, avec une grande attention portée à la sécurité sur le lieu de travail ainsi qu'à la recherche constante de l'optimisation des ressources utilisées suivant les standards les plus élevés en matière de performances. Produit en Italie, attentif à l'environnement.

Ceramics of Italy

Das Label Ceramics of Italy vertritt und fördert die Unternehmen der italienischen Keramikindustrie weltweit. Seit etwa vierzig Jahren fördert das Label das Image und die Inhalte der italienischen Keramikindustrie auf ausländischen Märkten: Ceramics of Italy steht für Tradition, Qualität, Innovation und Kreativität.

Als Corporate Identity der italienischen Keramikindustrie schützt dieses Gütesiegel die Mitgliedsunternehmen der Confindustria Ceramica und fördert ihre Bekanntheit und die ihrer Produkte bei unterschiedlichen Gelegenheiten, wie bei der Teilnahme an Messen, Werbekampagnen und Aktionen zur Verkaufsförderung, Teilnahme an Unternehmensveranstaltungen, an kommerziellen, kulturellen und Image-Initiativen, die den Auftritt und die Geschäftstätigkeit der einzelnen Unternehmen auf den internationalen Märkten stärken sollen.

Ceramics of Italy repräsentiert den Willen der italienischen Keramikfliesenindustrie, in Italien und im Ausland die Keramikfliesen aus italienischer Herstellung bekannter zu machen und zu fördern: und zwar nicht mehr schlicht als Produkt für die Bauindustrie, sondern als ein Bezugspunkt für Stil und Kreativität für die Entwicklung einer neuen Lebenskultur Made in Italy.

Die italienischen Hersteller von Keramikfliesen kennzeichnen mit der Marke Ceramics of Italy jene Materialien, die sich durch ein besonders anspruchsvolles Design auszeichnen, das in der Lage ist, Räume aufzuwerten. Es handelt sich um Keramikfliesen, die das Ergebnis moderner Technologien sind und die unter größtmöglicher Rücksichtnahme auf die Umwelt, mit großer Aufmerksamkeit auf die Sicherheit am Arbeitsplatz hergestellt werden. Bei diesen Fliesen zielt die stete Forschung und Entwicklung darauf ab, die Optimierung der verwendeten Ressourcen zu erzielen und entsprechend den höchsten Leistungsstandards zu produzieren: Made in Italy, umweltfreundlich.

Ceramics of Italy

Ceramics of Italy es la marca institucional y de sector que representa y promueve a las empresas de la industria cerámica italiana en el mundo. Desde hace unos cuarenta años promueve la imagen y los contenidos de la industria cerámica italiana en los mercados extranjeros: Ceramics of Italy sintetiza su tradición, calidad, innovación y creatividad.

Una marca que es la imagen institucional de la industria cerámica italiana, que protege y difunde el conocimiento de las empresas miembros de Confindustria Ceramica y el uso de sus productos en diversos momentos, como la presencia en ferias, campañas de promoción y publicidad, así como la participación institucional en iniciativas comerciales, culturales y de imagen, que tienden a reforzar la acción de las empresas individuales en los mercados internacionales.

Ceramics of Italy representa la voluntad de la industria cerámica italiana de difundir y promover un nuevo valor, en Italia y en el extranjero, del azulejo de cerámica: no solo como producto para la industria de la construcción, sino como punto de referencia para el estilo y la creatividad orientado al desarrollo de una nueva cultura del habitar Made in Italy.

La industria cerámica italiana aplica la marca Ceramics of Italy a aquellos materiales caracterizados por un elevado diseño, capaz de cualificar los espacios habitables y fruto de modernas tecnologías de fabricación con el máximo respeto al medio ambiente, gran atención a la seguridad en el lugar de trabajo y la búsqueda constante de la optimización de los recursos utilizados, según los más altos estándares de prestaciones. Fabricado en Italia, respetuoso con el medio ambiente.

Ceramics of Italy

Ceramics of Italy – это институциональная и межотраслевая марка, представляющая и объединяющая предприятия итальянской керамической отрасли в мире. Уже более сорока лет она продвигает имидж и контент итальянской керамической промышленности на зарубежных рынках: Ceramics of Italy является кратким выражением ее традиций, качества, инновации и креативности.

Будучи институциональным имиджем итальянской керамической промышленности, эта торговая марка защищает и способствует распространению опыта предприятий, входящих в Конфедерацию керамической промышленности, и использованию их продукции на различных мероприятиях таких, как выставки, рекламные кампании, институциональное участие в коммерческих, культурных инициативах и продвижении бренда, которые помогают объединить усилия отдельных предприятий, действующих на международных рынках.

Ceramics of Italy выражает желание итальянской отрасли керамической плитки способствовать распространению и продвижению в Италии и за рубежом нового концепта керамической плитки, которая является не только продукцией для строительной промышленности, но стала ориентиром стиля и креативности для развития новой культуры жилья Made in Italy. Итальянская отрасль керамической плитки отмечает маркой Ceramics of Italy те материалы, которые отличаются высоким дизайном, способным придать характер жилым помещениям, являясь плодом современных технологий, позволяющих производить продукцию с уважительным отношением к окружающей среде, большим вниманием к вопросам охраны труда на рабочих местах, постоянным стремлением оптимизировать используемые ресурсы, в соответствии с самыми высокими требованиями к характеристикам продукции. Произведено в Италии, с уважением к окружающей среде.

TECHNICAL FEATURES



CARATTERISTICHE TECNICHE | CARACTERISTIQUES TECHNIQUES | TECHNISCHE EIGENSCHAFTEN | CARACTERÍSTICAS TÉCNICAS | ТЕХНИЧЕСКИЕ ХАРАКТЕРИСТИКИ



Fine porcelain stoneware EN 14411-G Bla

Gres fine porcellanato | Grès cérame fin | Feinsteinzeug

Gres porcelánico fino | Керамогранит

			
Length and width Lunghezza e larghezza Longueur et largeur Länge und Breite Longitud y anchura Длина и ширина	Thickness Spessore Epaisseur Stärke Grosor Толщина	Edge straightness Rettilinearità degli spigoli Rectitude des arêtes Geradlinigkeit der Kanten Rectitud de los cantos Прямолинейность кромок	Orthogonality Ortogonalità Orthogonalité Rechtwinkligkeit Ortogonalidad Ортогональность
Rectified +/- 0,3% +/- 1 mm Non-rectified +/- 0,6% +/- 2 mm	+/- 5% MAX +/- 0,5 mm	Rectified +/- 0,3% +/- 0,8 mm Non-rectified +/- 0,5% MAX +/- 1,5 mm	Rectified +/- 0,3% +/- 1,5 mm Non-rectified +/- 0,5% MAX +/- 2 mm
Conform Conforme Conforme Anforderungen erfüllt Conforme Соответствует	Conform Conforme Conforme Anforderungen erfüllt Conforme Соответствует	Conform Conforme Conforme Anforderungen erfüllt Conforme Соответствует	Conform Conforme Conforme Anforderungen erfüllt Conforme Соответствует
UNI EN ISO 10545-2			

			
Flatness Planarità Planéité Ebenflächigkeit Planeidad Кривизна лицевой поверхности	Appearance Aspetto Aspect Aspekt Aspecto Внешний вид	Water absorption Assorbimento d'acqua Absorption d'eau Wasseraufnahme Absorción de agua Водопоглощение	
Rectified Center curvature +/- 0,4% +/- 1,8 mm Edge curvature +/- 0,4% +/- 1,8 mm Warpage +/- 0,4% +/- 1,8 mm Non-rectified Center curvature +/- 0,5% +/- 2 mm Edge curvature +/- 0,5% +/- 2 mm Warpage +/- 0,5% +/- 2 mm	≥ 95%	≤ 0,5%	
Conform Conforme Conforme Anforderungen erfüllt Conforme Соответствует	Conform Conforme Conforme Anforderungen erfüllt Conforme Соответствует	Conform Conforme Conforme Anforderungen erfüllt Conforme Соответствует	
UNI EN ISO 10545-2		UNI EN ISO 10545-3	

					
Breaking strenght Sforzo di rottura Contrainte de rupture Biegefestigkeit Esfuerzo de rotura Усилие на излом	Modulus of rupture Modulo di rottura Coefficient de rupture Bruchmodul Módulo de rotura Разрушающая нагрузка	Resistance to deep abrasion Resistenza all'abrasione profonda Résistance à l'abrasion profonde Tiefenabriebfestigkeit Resistencia à la abrasión profunda Устойчивость к глубокому истиранию	Linear thermal expansion coefficient Coefficiente di dilatazione termica lineare Coefficient linéaire de dilatation thermique Linearer Wärmeausdehnungskoeffizient Coeficiente de dilatación térmica lineal Коэффициент линейного теплового расширения	Request Richiesta Demande Onfrange Solicitud Кребується	
≥ 1300 N [$\frac{L}{h}$ ≥ 7,5 mm] ≥ 700 N [$\frac{L}{h}$ < 7,5 mm]	≥ 35 N/mm ²	≤ 175 mm ³			
Conform Conforme Conforme Anforderungen erfüllt Conforme Соответствует	Conform Conforme Conforme Anforderungen erfüllt Conforme Соответствует	Conform Conforme Conforme Anforderungen erfüllt Conforme Соответствует	Conform Conforme Conforme Anforderungen erfüllt Conforme Соответствует	Conform Conforme Conforme Anforderungen erfüllt Conforme Соответствует	Conform Conforme Conforme Anforderungen erfüllt Conforme Соответствует
UNI EN ISO 10545-4		UNI EN ISO 10545-6		UNI EN ISO 10545-8	

			
<p>Thermal shock resistance Resistenza agli sbalzi termici Résistance aux écarts de température Widerstandsfähigkeit gegen Temperaturschwankungen Resistencia al choque térmico Устойчивость к перепаду температур</p>	<p>Frost resistance Resistenza al gelo Résistance au gel Frostbeständigkeit Resistencia al hielo Морозоустойчивость</p>	<p>Resistance to chemicals for household use and swimming pool salts Resistenza ai prodotti chimici di uso domestico e sali per piscina Resistance aux produits chimiques d'usage domestique et sels pour piscine Beständigkeit gegen Haushaltschemikalien und Zusätze für Schwimmbäder Resistencia a los productos químicos para uso doméstico y sales para piscina Стойкость к бытовым химическим средствам и солям для бассейнов</p>	<p>Resistance to acids and bases Resistenza agli acidi ed alle basi Résistance aux acides et aux bases Säure- und Laugenbeständigkeit Resistencia a los ácidos y a las bases Стойкость к кислотам и щелочам</p>
<p>Request Richiesta Demande Onfrange Solicitud Кребується</p>	<p>Request Richiesta Demande Onfrange Solicitud Кребується</p>	<p>B MIN</p>	
<p>Conform Conforme Conforme Anforderungen erfüllt Conforme Соответствует</p>	<p>Resists Resiste Résiste Widerstandsfähig Resiste Устойчив</p>	<p>Conform Conforme Conforme Anforderungen erfüllt Conforme Соответствует</p>	<p>Value declared Valore dichiarato Valeur déclarée Erklärter wert Valor declarado Заявленное значение</p>
<p>UNI EN ISO 10545-9</p>	<p>UNI EN ISO 10545-12</p>	<p>UNI EN ISO 10545-13</p>	
			
<p>Stain resistant Resistenza alle macchie Résistance au tâches Fleckenbeständigkeit Resistencia a las manchas Стойкость к пятнообразованию</p>	<p>Color stability Stabilità dei colori Stabilité des coloris Lichtbeständigkeit der Farben Estabilidad de los colores Стабильность красок</p>	<p>Slip resistance Resistenza allo scivolamento Résistance au glissement Rutschhemmung Resistencia al deslizamiento Сопrotивление проскальзыванию</p>	<p>Slip resistance Resistenza allo scivolamento Résistance au glissement Rutschhemmung Resistencia al deslizamiento Сопrotивление проскальзыванию</p>
<p>3 MIN</p>	<p>Request Richiesta Demande Onfrange Solicitud Кребується</p>	<p>Value declared Valore dichiarato Valeur déclarée Erklärter wert Valor declarado Заявленное значение</p>	<p>Value declared Valore dichiarato Valeur déclarée Erklärter wert Valor declarado Заявленное значение</p>
<p>Conform Conforme Conforme Anforderungen erfüllt Conforme Соответствует</p>	<p>Resists Resiste Résiste Widerstandsfähig Resiste Устойчив</p>	<p>Conform Conforme Conforme Anforderungen erfüllt Conforme Соответствует</p>	<p>Conform Conforme Conforme Anforderungen erfüllt Conforme Соответствует</p>
<p>UNI EN ISO 10545-14</p>	<p>DIN 51094</p>	<p>DIN EN 16165:2021 Annex B - Annex A</p>	<p>AS 4586-2013 APPENDIX A (Wet Pendulum Test)</p>
			
<p>Slip resistance Resistenza allo scivolamento Résistance au glissement Rutschhemmung Resistencia al deslizamiento Сопrotивление проскальзыванию</p>	<p>Mean coefficient of friction Coefficiente di attrito medio Coefficient de frottement moyen Mittlerer Reibungskoeffizient Resistencia al deslizamiento medio Средний коэффициент трения</p>	<p>Mean coefficient of friction Coefficiente di attrito medio Coefficient de frottement moyen Mittlerer Reibungskoeffizient Resistencia al deslizamiento medio Средний коэффициент трения</p>	<p>RLV Light reflectance value Valore di riflettanza alla luce Valeur de réflexion de la lumière Lichtreflexionsgrad Valor de reflectancia de la luz Коэффициент отражения света</p>
<p>Value declared Valore dichiarato Valeur déclarée Erklärter wert Valor declarado Заявленное значение</p>	<p>Value declared Valore dichiarato Valeur déclarée Erklärter wert Valor declarado Заявленное значение</p>	<p>Value declared Valore dichiarato Valeur déclarée Erklärter wert Valor declarado Заявленное значение</p>	<p>Value declared Valore dichiarato Valeur déclarée Erklärter wert Valor declarado Заявленное значение</p>
<p>Conform Conforme Conforme Anforderungen erfüllt Conforme Соответствует</p>	<p>Conform Conforme Conforme Anforderungen erfüllt Conforme Соответствует</p>	<p>Conform Conforme Conforme Anforderungen erfüllt Conforme Соответствует</p>	<p>Conform Conforme Conforme Anforderungen erfüllt Conforme Соответствует</p>
<p>BS EN 16165:2021 Annex C</p>	<p>ANSI A326.3:2021</p>	<p>(B.C.R.A.) Rep. CEC.6/81</p>	<p>BS 8493:2008 + A1:2010</p>

THE ART OF LAYING

L'ARTE DI POSARE | L'ART DE LA POSE | DIE KUNST DES VERLEGENS | EL ARTE DE COLOCAR | ИСКУССТВО УКЛАДКИ

The right choice of tiling layout will enhance the product and its setting. Ricchetti can be used for an infinite range of tiling solutions with one, two, three, or even four different formats. When tiling is done well, Ricchetti floor and wall tiles put the finishing touches to a room with their exclusive feel, enhancing the personality and prestige of a home. Ricchetti has produced a tool to support this, listing numerous proposals for tiling and indicating the percentages of each format with reference to 1 sqm. Calculating the overall amount you need of the various formats thus becomes extremely simple. "The art of interior design" is part of the programme which Ricchetti intends to put into operation to accompany its Customers in the various stages of product selection. The company intends to pursue this strategy founded on superior attention to the needs of the Customer in order to achieve significant and prestigious results together. Ricchetti floor and wall tiles are designed to blend in with any setting: from a renovated townhouse to more modern settings, from traditional furniture to trendy solutions in interior design. Italian standard UNI 11493 of June 2013 gives the following recommendations for gaps when laying tiles: "As a guide, laying plans for tiles should include a gap ranging from 2-3 mm in the case of regular sized, pressed tiles (rectified tiles) laid indoors on stiff, stable substrates to 6-8 mm in other cases". Therefore, when the edges of the tiles are uneven, the recommended gaps should be a minimum of 4 mm when laying single format tiles and 5-7 mm in the case of multi-format tiles. Whereas, for articles with even edges the gaps should be a minimum of 2-3 mm for single-format and 4 mm for multi-format installation.

Una giusta scelta di posa può valorizzare il prodotto e l'ambiente. Ricchetti consente infinite soluzioni di posa con uno, due, tre, fino a quattro formati diversi. In particolare i pavimenti ed i rivestimenti di Ricchetti, se adeguatamente posati, arredano in modo esclusivo l'ambiente, donando alla casa personalità e prestigio. Per facilitare questa operazione, Ricchetti ha prodotto uno strumento in cui sono elencate numerose proposte di posa con l'indicazione delle percentuali per ogni formato riferite ad 1 mq. In questo modo diventa facilissimo calcolare il fabbisogno complessivo dei diversi formati. "L'arte di posare" rientra nelle iniziative che Ricchetti intende attuare per accompagnare il Cliente nelle diverse fasi di selezione del prodotto. È una strategia di attenzione verso il Cliente che l'azienda intende perseguire per raggiungere insieme risultati importanti e di prestigio. I pavimenti ed i rivestimenti di Ricchetti sono stati pensati per tutte le situazioni ambientali: dalla casa d'epoca ristrutturata agli ambienti moderni, dagli arredamenti classici alle ambientazioni di tendenza. Per quanto riguarda la larghezza delle fughe la NORMA UNI 11493 Giugno 2013 dà le seguenti indicazioni: "Indicativamente, nelle prescrizioni progettuali la larghezza delle fughe può andare da 2-3 mm nel caso di piastrelle ottenute per pressatura, con buona regolarità dimensionale (piastrelle rettificata) in ambienti interni, su supporti rigidi e dimensionalmente stabili - fino a 6-8 mm, in situazioni opposte". Quindi nei casi in cui i bordi delle piastrelle siano irregolari le fughe consigliate dovrebbero essere minimo 4 mm nella posa monofornato per passare poi a 5-7 mm nel caso di posa multifornato. Per quanto riguarda invece gli articoli con bordo regolare fuga minima 2-3 mm per posa monofornato e 4 mm per posa multifornato.

Bien choisir la pose peut valoriser le produit et l'ambiance. Ricchetti permet d'infinies solutions de pose avec un, deux, trois, et même 4 formats différents. Les carrelages pour sols et murs de Ricchetti, s'ils sont correctement posés, décorent de façon exclusive l'ambiance, apportant à la maison personnalité et prestige. Pour faciliter cette opération, Ricchetti a conçu un instrument dans lequel sont énumérées de nombreuses propositions de pose avec l'indication des pourcentages pour chaque format se référant à 1 mc. Il est ainsi très facile de calculer les besoins dans les différents formats. « L'art de décorer » entre dans les initiatives que Ricchetti entend réaliser pour accompagner le Client dans les différentes phases de sélection du produit. C'est une stratégie d'attention à l'égard du Client que l'entreprise entend poursuivre pour atteindre ensemble des résultats importants et prestigieux. Les carrelages pour sols et murs de Ricchetti ont été pensés pour toutes les situations ambiantes: de la maison d'époque rénovée aux ambiances modernes, des ameublements classiques aux décorations tendance. Concernant la largeur des joints la NORME UNI 11493 de juin 2013 donne les indications suivantes : « À titre indicatif, dans les spécifications de conception, la largeur des joints peut aller de 2-3 mm -dans le cas de carrelages obtenus par pressage, avec une bonne régularité de dimension (carreaux rectifiés) dans les pièces intérieures, sur support rigides et stables dimensionnellement - à 6-8 mm dans les situations opposées ». Par conséquent, en cas de bords de carreaux irréguliers, les joints conseillés devraient être d'au moins 4 mm en pose monofornato puis passer ensuite à 5-7 mm en cas de pose multifornato. Concernant en revanche les articles à bord régulier, un joint minimum de 2-3 mm est recommandé pour les poses monofornats et de 4 mm pour les poses multifornato.

Durch die richtige Wahl für das Verlegen kann das Produkt, sowie die Umgebung aufgewertet werden. Ricchetti ermöglicht unter Einsatz von einem, zwei, drei, bis zu 4 unterschiedlichen Formaten unbegrenzte Verlegungsmöglichkeiten. Vor allem, wenn die Bodenbeläge und Verkleidungen von Ricchetti angemessen verlegt werden, statten sie die Umgebungen auf exklusive Weise aus und verleihen dem Wohnbereich Persönlichkeit und Prestige. Um diese Tätigkeiten zu erleichtern hat Ricchetti ein Hilfsmittel erstellt, in dem zahlreiche Verlegungsvorschläge mit Hinweis auf den prozentualen Anteil eines jeden Formates pro 1 Qm aufgeführt sind. Auf diese Weise wird es mehr als einfach, den Gesamtbedarf der unterschiedlichen Formate zu berechnen. „Die Kunst des Einrichtens“ gehört zu der Initiative, welche Ricchetti zu verwirklichen beabsichtigt, um dem Kunden während der unterschiedlichen Phasen der Produktwahl beizustehen. Eine Strategie deren ganze Aufmerksamkeit auf den Kunden ausgerichtet ist und welche das Unternehmen zu verfolgen beabsichtigt, um zusammen bedeutungs- und prestigevolle Ergebnisse zu erzielen. Die Bodenbeläge und Verkleidungen von Ricchetti sind für alle Umgebungsbedingungen erdacht: von umstrukturierten antiken Häusern bis zu modernen Wohnbereichen, von klassischen Einrichtungen bis zu Wohnbereichen, die der jeweiligen Tendenz folgen. Was die Fugenbreite anbelangt, schreibt die NORM UNI 11493 Juni 2013 Folgendes vor: „Im Rahmen der Projektvorgaben sollte die Fugenbreite von 2-3 mm - bei durch Pressverfahren hergestellten Fliesen mit geringen Größenabweichungen (geradkantig geschliffen) in Innenräumen, festen und dimensionstabilen Estrichen - bis 6-8 mm unter entgegen gesetzten Bedingungen betragen“. Daher sollte die empfohlene Fugenbreite bei unregelmäßigen Fliesenkannten und Verlegung im Einzelformat mindestens 4 mm betragen, während 5-7 mm bei mehrformatiger Verlegung benötigt werden. Hingegen erfordern Artikel mit regelmäßiger Kante mindestens eine Fugenbreite von 2-3 mm bei Verlegung im Einzelformat bzw. 4 mm bei mehrformatiger Verlegung.

La elección correcta en el diseño de las baldosas realzará el producto y su ambientación. Ricchetti se puede usar para una gama infinita de soluciones de revestimiento con uno, dos, tres o incluso 4 formatos diferentes. Cuando el revestimiento se hace bien, los azulejos y las baldosas de Ricchetti ponen el broche de oro a una habitación con su exclusivo estilo, realzando la personalidad y el prestigio de una casa. Ricchetti ha creado una herramienta que ayuda a este fin, facilitando una larga lista de propuestas de revestimiento e indicando los porcentajes de cada formato tomando como referencia el mc. Calcular la cantidad total necesaria de los diferentes formatos resulta así extremadamente sencillo. "El arte del diseño de interior" es parte del programa que Ricchetti pretende poner en marcha para acompañar a sus clientes a lo largo de las diferentes fases del proceso de selección de productos. La empresa pretende seguir esta estrategia basada en la mayor atención a las necesidades del cliente para lograr juntos resultados significativos y de prestigio. Las baldosas y los azulejos de Ricchetti están diseñados para combinar con cualquier contexto: desde una vivienda renovada hasta ambientes más modernos, desde mobiliario tradicional hasta soluciones de moda en el diseño de interior. La norma italiana UNI 11493 de junio de 2013 da las siguientes recomendaciones con respecto a la junta que queda entre las baldosas al colocarlas: "Como guía, los esquemas de colocación de baldosas deberían incluir una junta que va desde 2-3 mm en el caso de baldosas prensadas (baldosas rectificadas) de tamaño normal en interiores sobre sustratos rígidos y estables, hasta 6-8 mm en otros casos". Por tanto, cuando los bordes de las baldosas son desiguales, las juntas recomendadas deberían ser como mínimo de 4 mm cuando se colocan baldosas de un solo formato y, de 5-7 mm, en el caso de baldosas multifornato. Mientras que, para artículos con bordes iguales, las juntas deberían ser como mínimo de 2-3 mm para un solo formato y, de 4 mm, para una instalación multifornato.

Правильный выбор способа укладки помогает подчеркнуть эстетику продукта и помещения. Плитка Ricchetti позволяет выполнить бесконечное количество вариантов укладки с использованием одного, двух, трех и даже четырех различных форматов. В частности, напольная и настенная плитка производства компании Ricchetti, при надлежащей укладке, может придать эксклюзивный характер облицовке, а также индивидуальность и престижность интерьеру дома. Для упрощения этой операции компания Ricchetti подготовила инструмент, в котором приведены все многочисленные предложения по укладке с указанием процентного соотношения для каждого формата на 1 кв. м площади. Это позволяет очень просто рассчитать общую потребность плитки различных форматов. «Искусство укладки» является частью тех инициатив, которые компания Ricchetti намеревается воплотить в жизнь для сопровождения Клиентов на различных этапах выбора продукта. Политику оказания внимания Клиентам компания намеревается развивать и в дальнейшем, чтобы совместно добиться важных и престижных результатов. Напольная плитка Ricchetti разработана для применения в самых различных помещениях: от исторического реконструированного дома до современных зданий, от классической обстановки до модных интерьеров. Что касается ширины швов, в нормативе UNI 11493 от июня 2013 года приведены следующие указания: «Ориентировочно, в проектных рекомендациях ширина швов может варьироваться от 2-3 мм в случае плитки, полученной методом прессования, с точными размерами (ректифицированная плитка), для внутренних помещений, на жесткой опоре и со стабильными размерами, - до 6-8 мм, в противоположных случаях». Следовательно, если края плитки неравномерные, рекомендуется выполнять швы шириной не менее 4 мм для моноформатной укладки и шириной до 5-7 мм в случае многоформатной укладки. Что касается плитки с равномерными краями, рекомендуется делать швы минимум 2-3 мм для моноформатной укладки и 4 мм для многоформатной схемы укладки.



Tiling layouts with 2 sizes

Pose 2 formati | Poses avec 2 formats | Verlegung mit 2 Formaten
Diseños de baldosas con 2 formatos | Укладка с комбинированием 2-х форматов

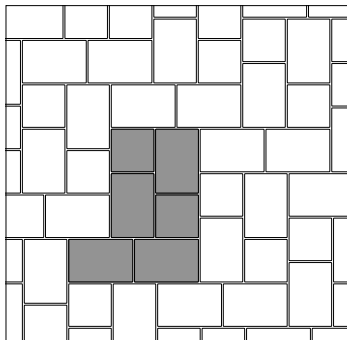

2C		%m ²
33,3x33,3 cm 13"x13"	25%	
33,3x50 cm 13"x20"	75%	

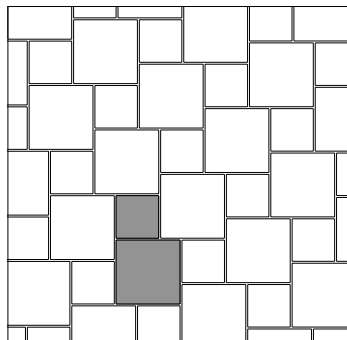

2D		%m ²
33,3x33,3 cm 13"x13"	30,76%	
50x50 cm 20"x20"	69,24%	

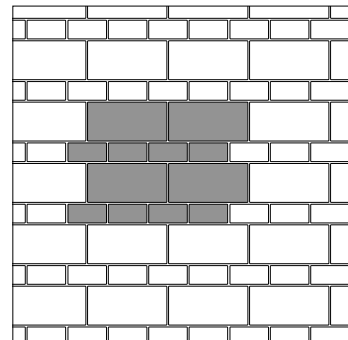

2G		%m ²
30x60 cm 12"x24"	33,34%	
60x120 cm 24"x48"	66,66%	

Tiling layouts with 3 sizes

Pose 3 formati | Poses avec 3 formats | Verlegung mit 3 Formaten
Diseños de baldosas con 3 formatos | Укладка с комбинированием 3-х форматов

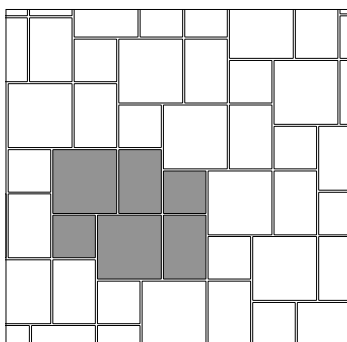

3A		%m ²
33,3x33,3 cm 13"x13"	21,03%	
33,3x50 cm 13"x20"	31,57%	
50x50 cm 20"x20"	47,4%	

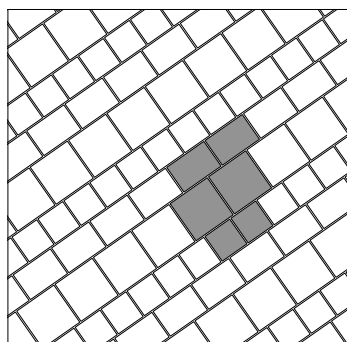

3A_1		%m ²
33,3x33,3 cm 13"x13"	21,03%	
33,3x50 cm 13"x20"	31,57%	
50x50 cm 20"x20"	47,4%	

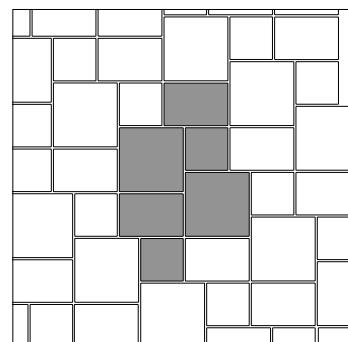

3A_2		%m ²
33,3x33,3 cm 13"x13"	21,03%	
33,3x50 cm 13"x20"	31,57%	
50x50 cm 20"x20"	47,4%	

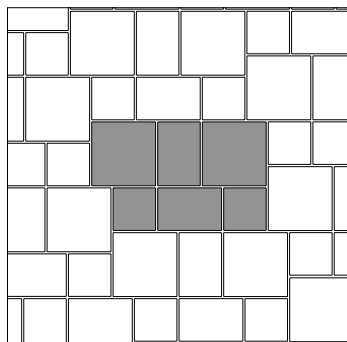

3A_3		%m ²
33,3x33,3 cm 13"x13"	21,03%	
33,3x50 cm 13"x20"	31,57%	
50x50 cm 20"x20"	47,4%	

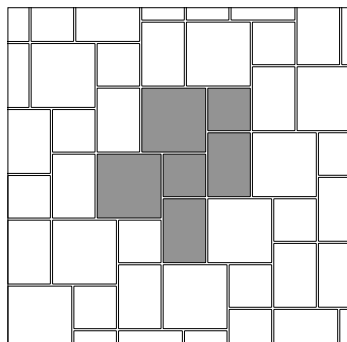

3A_4		%m ²
33,3x33,3 cm 13"x13"	21,03%	
33,3x50 cm 13"x20"	31,57%	
50x50 cm 20"x20"	47,4%	

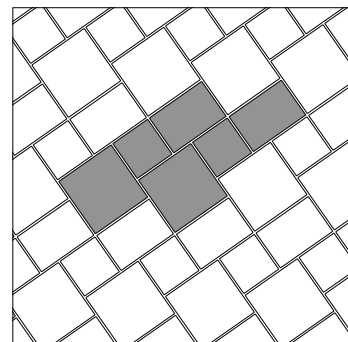

3A_5		%m ²
33,3x33,3 cm 13"x13"	21,03%	
33,3x50 cm 13"x20"	31,57%	
50x50 cm 20"x20"	47,4%	

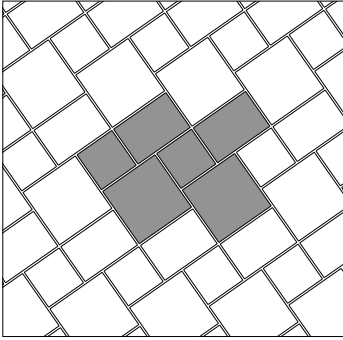

3A_6 %m ²	
33,3x33,3 cm 13"x13"	21,03%
33,3x50 cm 13"x20"	31,57%
50x50 cm 20"x20"	47,4%

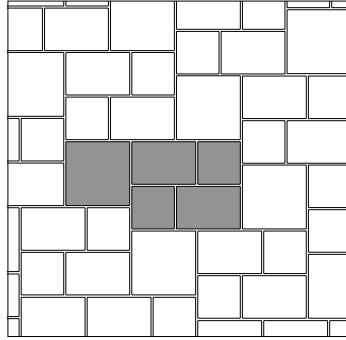

3C %m ²	
33,3x33,3 cm 13"x13"	27,59%
33,3x50 cm 13"x20"	41,34%
50x50 cm 20"x20"	31,03%

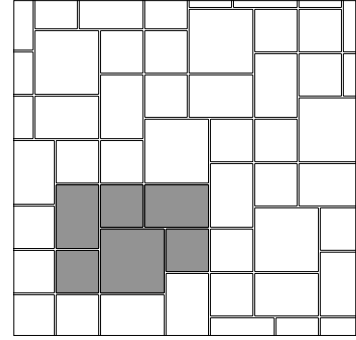

3F %m ²	
33,3x33,3 cm 13"x13"	36,36%
33,3x50 cm 13"x20"	36,36%
50x50 cm 20"x20"	27,28%

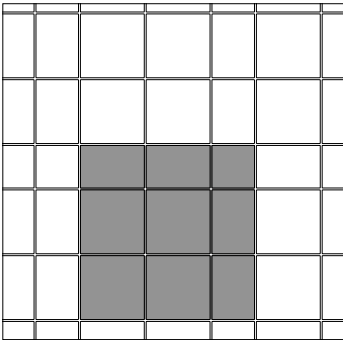

3G %m ²	
33,3x33,3 cm 13"x13"	6,25%
33,3x50 cm 13"x20"	37,50%
50x50 cm 20"x20"	56,25%

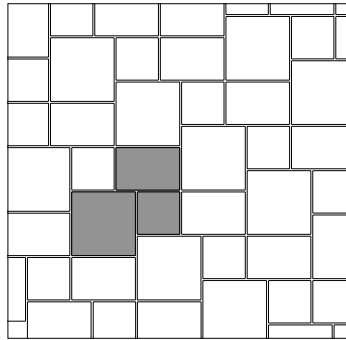

3H %m ²	
33,3x33,3 cm 13"x13"	21,06%
33,3x50 cm 13"x20"	31,58%
50x50 cm 20"x20"	47,36%

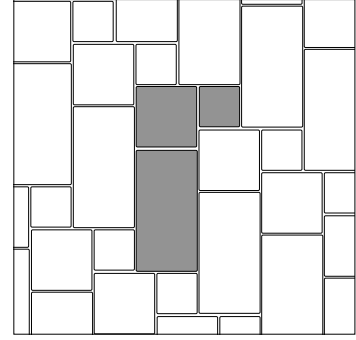

3I %m ²	
33,3x33,3 cm 13"x13"	12,88%
50x50 cm 20"x20"	29,04%
50x100 cm 20"x40"	58,08%

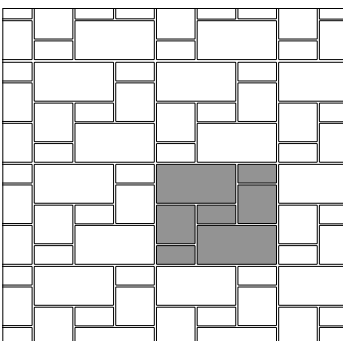

3L %m ²	
30x60 cm 12"x24"	20%
60x60 cm 24"x24"	26,67%
60x120 cm 24"x48"	53,33%

Tiling layouts with 4 sizes

Pose 4 formati | Poses avec 4 formats | Verlegung mit 4 Formaten

Diseños de baldosas con 4 formatos | Укладка с комбинированием 4-х форматов

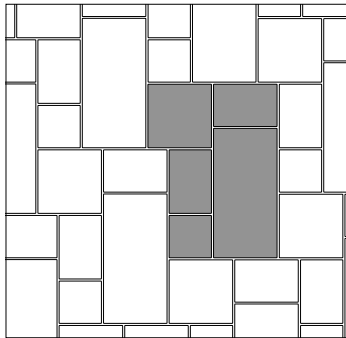

4A	%m ²
33,3x33,3 cm 13"x13"	9,29%
33,3x50 cm 13"x20"	27,88%
50x50 cm 20"x20"	20,94%
50x100 cm 20"x40"	41,88%

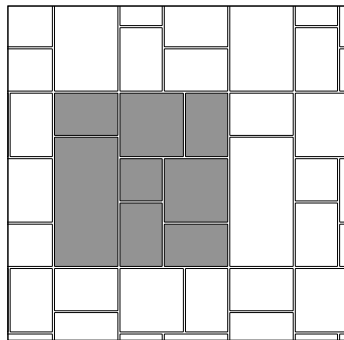

4B	%m ²
33,3x33,3 cm 13"x13"	6,25%
33,3x50 cm 13"x20"	37,51%
50x50 cm 20"x20"	29,12%
50x100 cm 20"x40"	28,12%

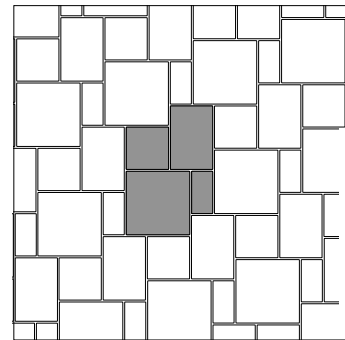

4C	%m ²
16,5x33,3 cm 6 1/2"x13"	9,52%
33,3x33,3 cm 13"x13"	19,05%
33,3x50 cm 13"x20"	28,57%
50x50 cm 20"x20"	42,86%

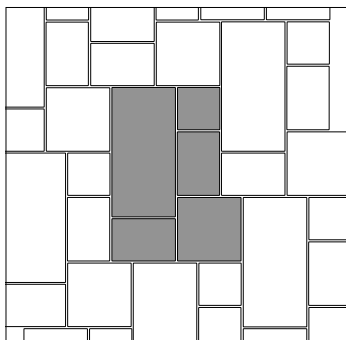

4D	%m ²
33,3x33,3 cm 13"x13"	9,29%
33,3x50 cm 13"x20"	27,89%
50x50 cm 20"x20"	20,94%
50x100 cm 20"x40"	41,88%

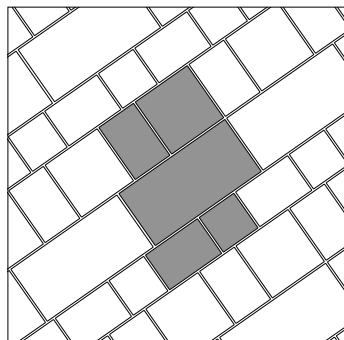

4D_1	%m ²
33,3x33,3 cm 13"x13"	9,29%
33,3x50 cm 13"x20"	27,89%
50x50 cm 20"x20"	20,94%
50x100 cm 20"x40"	41,88%

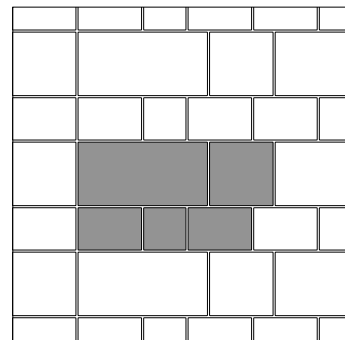

4D_2	%m ²
33,3x33,3 cm 13"x13"	9,29%
33,3x50 cm 13"x20"	27,89%
50x50 cm 20"x20"	20,94%
50x100 cm 20"x40"	41,88%

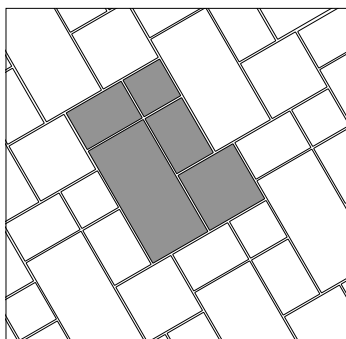

4D_3	%m ²
33,3x33,3 cm 13"x13"	9,29%
33,3x50 cm 13"x20"	27,89%
50x50 cm 20"x20"	20,94%
50x100 cm 20"x40"	41,88%

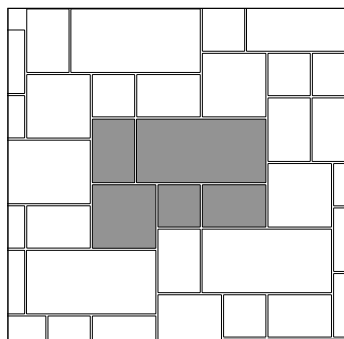

4D_4	%m ²
33,3x33,3 cm 13"x13"	9,29%
33,3x50 cm 13"x20"	27,89%
50x50 cm 20"x20"	20,94%
50x100 cm 20"x40"	41,88%

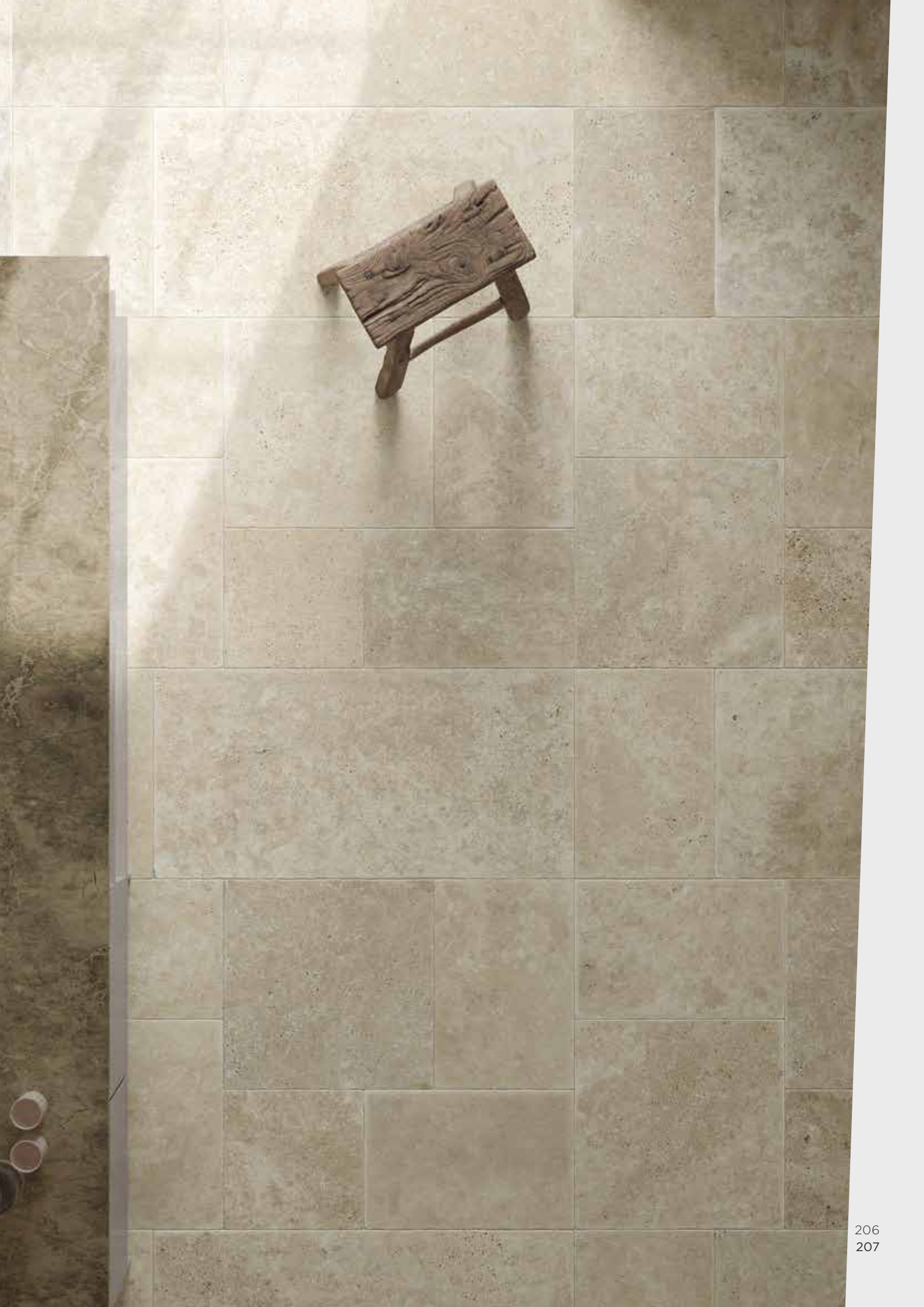

INSTRUCTIONS FOR LAYING

CONSIGLI DI POSA | CONSEILS POUR LA POSE | HINWEISE ZUR VERLEGUNG |
CONSEJOS PARA LA COLOCACION | РЕКОМЕНДАЦИИ ПО УКЛАДКЕ

To obtain the best visual results, before laying it is fundamental to spread at least

4 sqm of product on the floor and check the distribution of the color.

- For rectified sizes, leave a gap of 2 mm.

- For natural, non-rectified sizes, leave a gap of at least 3 mm.

1) FLOOR/WALL PREPARATION

The floor substrate must be seasoned, flat, clean, not frozen and not excessively hot. Walls must be plastered with sand and concrete or specific pre-mixed products.

In any case always follow the material manufacturers' instructions for substrates and adhesives.

The surface must be perfectly flat to ensure the correct laying of large size rectified products.

2) MATERIAL PREPARATION

Before laying it is always important to check the material shade, calibre and selection.

Complaints concerning laid materials with defects that were visible prior to laying will not be accepted (see general conditions of sale).

It is advisable to spread the material from different boxes on the ground in advance, in order to check the overall effect. This is necessary when using collections with a high degree of color shading and mixing.

All decorations and special pieces must be handled with great care due to the precious materials they are made of.

Use appropriate tools for cutting the material. Handle the materials with care during any machining to prevent edge damage and breakages.

Do not mark the material surface with pencils or markers, particularly on semi-polished and polished products.

3) LAYING

Lay rectified tiles with a gap of 2 mm, and natural non-rectified tiles with a gap of at least 3 mm. In large spaces, lay expansion joints at regular intervals. In smaller spaces it is sufficient to leave a slight gap between the material and the perimeter walls.

Advice for laying and maintenance of "Polished" porcelain stoneware

With polished products, the machining creates tiny holes in the surface which require particular attention during laying. Slight differences in shine between the tiles are not production defects but features of the production process.

Before grouting remove any glue residues and other impurities from the gaps. Use grout in a color that matches the tiles, following the manufacturer's instructions. Proceed by grouting and cleaning small portions of the floor/wall (5 sqm) at a time.

Final cleaning is indispensable. Cleaning must be done with specific products, strictly following the manufacturers' instructions.

Before starting, test the detergent on a small, hidden portion of the floor.

Avoid detergents containing acids or acid-derivatives at all costs as these are not suitable for cleaning porcelain stoneware. After cleaning rinse several times.

To maintain the floor perfectly over time, limit the use of abrasive cleaning devices and aggressive substances; for normal cleaning use hot water and neutral detergents

Recommended detergents

ADHESIVES

We recommend the use of adhesives meeting the requirements of European Standard UNI EN 12004 (Adhesives for ceramic tiles - Definitions and specifications).

At European level, UNI EN 12004 sets forth the performance characteristics of adhesives for tiles, dividing the products into three main categories:

- C: cementitious adhesives, in turn divided into two sub-categories - normal-setting and quick-setting.
- R: reaction resin adhesives.
- D: dispersion adhesives.

The incorrect choice of adhesive could damage the ceramic material, causing cracks or surface micro-cracks.

GROUTS

It is advisable to use grouts meeting the requirements of European Standard UNI EN 13888 (Grout for tiles - Definitions and specifications).

At European level, UNI EN 13888 sets forth the performance characteristics of grout fillers for tiles, dividing the products into two main categories:

- CG cementitious grouts.
- RG reaction resin grouts.

N.B. When using epoxy-based grouts, remove any residues quickly in order to maintain the beauty and shine of the product.

Grouting and cleaning after laying

With normal-setting adhesives, grout the floor after 24/48 hours, or when using quick-setting adhesives grout after 4 hours. For polished materials, it is advisable to use cementitious grouts in a matching colour; do not use epoxy grouts or flexible synthetic grouts, particularly in contrasting colours to the materials.

If you decide to use grouts that are not recommended, always test on the material beforehand to check the result.

- Spread the grout with a rubber spatula over the gaps, taking care not to leave any empty spaces.
- Grout small areas at a time, removing any excess with a damp sponge or cloth (wet with only clean water), or use specific machines, removing the excess when the layer of grout is still wet.

Cleaning after laying

The surfaces of GRUPPO CERAMICHE RICCHETTI S.p.A. products are stain-resistant, hygienic and easy to clean. To ensure that these characteristics are maintained over time, the floor must be cleaned carefully immediately after laying, removing the cementitious residues that create a film on the tile surface that holds in the dirt.

Inadequate or late removal of the residues of grout and adhesive used for the gaps may leave smears which are difficult to remove later on. Initial cleaning must be performed immediately after laying using acid-based products, rubbing hard and rinsing with plenty of water. In this way it is possible to remove all grout, adhesive and cementitious residues, etc. All detergents available on the market can be used, with the exclusion of products containing hydrofluoric acid (compounds and derivatives) as laid down in standard EN 14411.

N.B. Always follow the manufacturer's instructions on the product packaging carefully. Before cleaning the laid surface, test the cleaning agents on a sample of unlaid material or on a small, less visible area.

Protection after laying

To protect the ceramic surface from dirt and site traffic, cover with suitable material. This precaution is obligatory for tiles with semi-polished surfaces, which are more at risk of scratching or damage.

Routine cleaning

For routine cleaning, some simple precautions are required, based mainly on common sense and knowledge of the material characteristics.

- Use neutral, wax-free detergents, diluted in water, always following the instructions given on the packaging.
- For frequent washing simply use clean water.
- Do not use acids or aggressive tools which could remove the shine from semi-polished material surfaces or damage the cementitious materials used to seal the gaps.
- Take care to avoid the presence of materials from outside such as sand or other materials which could scratch the surfaces and consequently reduce the shine.

N.B. The use of waxes, oil-based soaps and (water- or oil-repellent) stains on porcelain stoneware is NOT recommended.

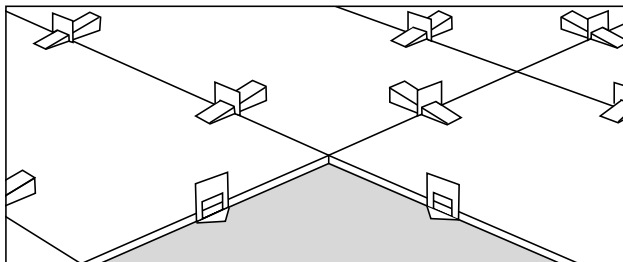

When laying large tile sizes, there is a risk you will encounter differences in floor level. To offset uneven areas, we recommend using levelling spacers to guarantee a rapid and accurate fitting of the floor tiles in all conditions.

Per ottenere il miglior risultato estetico è fondamentale prima della posa stendere a terra almeno 4 mq di prodotto e verificare la distribuzione dell'effetto cromatico.

- Per i formati rettificati si consiglia una fuga di 2 mm.
- Per i formati naturali non rettificati si consiglia una fuga di almeno 3 mm.

1) PREPARAZIONE PAVIMENTO/PARETE

Il sottofondo del pavimento dovrà essere stagionato, planare, ben pulito, non gelato e non eccessivamente caldo. La parete da rivestire dovrà essere preventivamente intonacata a sabbia e cemento o con preparati premiscelati specifici.

È comunque sempre necessario seguire le istruzioni dei produttori dei materiali per sottofondi e collanti. La superficie dovrà essere perfettamente planare per consentire una posa corretta dei prodotti rettificati di grande formato.

2) PREPARAZIONE MATERIALE

Prima della posa in opera è importante verificare sempre il tono, il calibro e la scelta del materiale.

Non si accettano reclami su materiale già posato i cui difetti siano visibili prima della posa (vedi condizioni generali di vendita).

Si consiglia di stendere preventivamente a terra prelevando il materiale da più scatole per verificare l'effetto d'insieme. Necessario in caso di utilizzo di collezioni ad altro grado di stonalizzazione e miscelazione cromatica.

Tutte le decorazioni e i pezzi speciali devono essere trattati con estrema cura in considerazione dei materiali pregiati con cui sono realizzati. In caso di taglio del materiale è opportuno utilizzare una strumentazione idonea. Si consiglia di maneggiare con cura i materiali, durante queste lavorazioni, per evitare rotture o danni ai bordi. Evitare di segnare il materiale sulla superficie con matite o pennarelli, in particolar modo sui prodotti lappati e levigati.

3) POSA

È consigliata una posa con fuga di 2 mm per il prodotto rettificato e di almeno 3 mm per il materiale naturale non rettificato. Si consiglia di posizionare con regolarità dei giunti di dilatazione negli ambienti grandi. È invece sufficiente lasciare un leggero stacco tra il materiale e i muri perimetrali negli ambienti più piccoli.

Consigli di posa e manutenzione gres porcellanato "Levigato"

Sui prodotti levigati la lavorazione genera piccole microporosità superficiali tali da richiedere un'attenzione particolare in fase di posa. Leggere differenze di lucentezza tra le piastrelle non sono difetti di produzione ma caratteristiche del processo produttivo.

Prima della stuccatura asportare dalle fughe residui di colla e altre impurità. Utilizzare sigillanti in tono con il colore della piastrella, attenendosi alle indicazioni dei produttori. Procedere stuccando e pulendo di volta in volta piccole porzioni di pavimento/parete (5 mq).

La pulizia finale è indispensabile. Va eseguita con prodotti specifici seguendo scrupolosamente le indicazioni dei produttori.

Di norma prima di procedere si prova il detergente su una piccola porzione nascosta di pavimento.

Evitare nel modo più assoluto detergenti che contengano acido e derivati, non adatti per le pulizie del gres porcellanato. Dopo la pulizia occorre risciacquare più volte.

Per l'ottimale mantenimento del pavimento nel tempo è preferibile limitare l'utilizzo di mezzi abrasivi e sostanze aggressive; per la normale pulizia si consiglia di utilizzare acqua calda e detergenti neutri.

Adesivi suggeriti

COLLANTI

Si consiglia di utilizzare collanti che rispondano ai requisiti delle Normative Europee UNI EN 12004 (Adesivi per piastrelle - Definizioni e specifiche). La UNI EN 12004 stabilisce, a livello europeo, le caratteristiche prestazionali di un collante per piastrelle, dividendo i prodotti in tre categorie principali:

- C: adesivi cementizi, a loro volta suddivisi in due sottocategorie (a presa normale e a presa rapida).
- R: adesivi a base di resine reattive.
- D: adesivi a base di dispersioni.

Un'errata scelta del collante da utilizzare potrebbe causare danni al materiale ceramico quali cavillature ed effetti craquelé.

STUCCHI

Si consiglia di utilizzare stucchi che rispondano ai requisiti delle Normative Europee UNI EN 13888 (Sigillanti per piastrelle - Definizioni e specifiche). La UNI EN 13888 stabilisce, a livello europeo, le caratteristiche prestazionali di un riempitivo per giunti, dividendo i prodotti in due categorie principali:

- CG cementizi.
- RG a base di resine reattive.

N.B. In caso di utilizzo di stucchi epossidici rimuovere tempestivamente i residui per preservare bellezza e brillantezza del prodotto.

Stuccatura e pulizia dopo la posa

Con collanti a presa normale, stuccare il pavimento dopo 24/48 ore, se si utilizzano adesivi rapidi, stuccare dopo 4 ore. Per i materiali levigati è consigliato l'utilizzo di stucchi cementizi con colori tono su tono, su queste superfici non adoperare stucchi epossidici o malte flessibili a base di materiali sintetici soprattutto se a contrasto col colore del materiale.

Nel caso si decidesse di procedere con stucchi non consigliati, testarli sempre sul materiale per verificare il risultato.

- Stendere lo stucco con spatola gommata sulla superficie da fugare, prestando attenzione a non lasciare spazi vuoti.
- Stuccare piccole superfici per volta asportando le quantità eccedenti con spugne o stracci inumiditi (di sola acqua pulita), oppure utilizzare apposite macchine, eliminando le eccedenze quando il velo di stucco è ancora umido.

Pulizia dopo la posa

I prodotti GRUPPO CERAMICHE RICCHETTI S.p.A. hanno una superficie resistente alle macchie, igienica e di facile manutenzione. Affinché queste caratteristiche siano mantenute è indispensabile effettuare una pulizia accurata appena terminata la posa, eliminando i residui cementizi che creano un film sulla superficie del prodotto in grado di trattenere maggiormente lo sporco. La rimozione inadeguata o tardiva dei residui di malta, collanti e stucchi utilizzati per le fughe, può lasciare aloni difficili da rimuovere. La pulizia iniziale va quindi effettuata immediatamente dopo la posa, utilizzando prodotti a base acida, strofinando energicamente e sciacquando abbondantemente con acqua. In questo modo sarà possibile eliminare i residui di stucco, collante, cemento, ecc. È possibile utilizzare tutti i detergenti disponibili sul mercato, con unica esclusione dei prodotti contenenti acido fluoridrico (composti e derivati) come previsto dalla norma EN 14411.

N.B. Seguire attentamente le istruzioni riportate dal produttore sulla confezione del prodotto impiegato. Prima di procedere alla pulizia della superficie posata, è buona norma fare sempre un test preventivo degli agenti pulenti su un campione del materiale non posato o su un'area limitata e meno visibile.

Protezione dopo la posa

Per preservare la superficie ceramica da sporco e traffico di cantiere si raccomanda di proteggere il pavimento con materiali idonei, questa precauzione è da considerarsi obbligatoria in caso di piastrelle con superfici lappate, più esposte a eventuali graffi o danneggiamenti.

Pulizia ordinaria

Per la pulizia ordinaria è sufficiente adottare alcune semplici precauzioni, dettate principalmente dal buon senso e dalla conoscenza delle caratteristiche del materiale.

- Utilizzare detergenti neutri, privi di cere, e diluiti in acqua, seguendo sempre le modalità riportate sulle confezioni.
- Per lavaggi frequenti può essere utilizzata semplicemente acqua pulita.
- Non utilizzare prodotti acidi o strumenti aggressivi, che potrebbero opacizzare la superficie dei materiali lappati, e intaccare i materiali a base cementizia utilizzati per sigillare le fughe.
- Si consiglia di prevenire il più possibile la presenza di materiali graffianti provenienti dall'esterno, sabbia quarzifera e altri materiali, possono provocare l'abrasione della superficie con conseguente diminuzione della lucentezza.

N.B. Sul prodotto in gres porcellanato è sconsigliato l'uso di cere, saponi oleosi, impregnanti (idro-oleorepellenti).

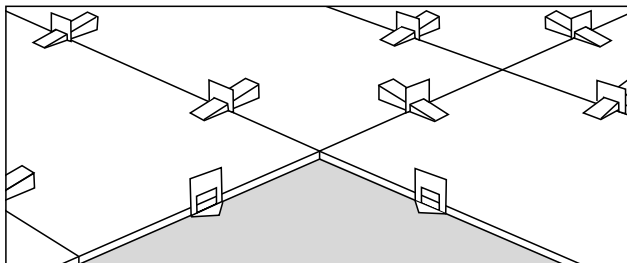

Per eliminare i possibili dislivelli che possono verificarsi posando lastre di grande formato, si consiglia vivamente l'utilizzo di distanziatori livellanti in modo da ottenere con facilità e precisione una posa planare in qualsiasi condizione di lavoro.

INSTRUCTIONS FOR LAYING

CONSIGLI DI POSA | CONSEILS POUR LA POSE | HINWEISE ZUR VERLEGUNG |
CONSEJOS PARA LA COLOCACION | РЕКОМЕНДАЦИИ ПО УКЛАДКЕ

Pour obtenir le meilleur résultat esthétique, il est fondamental de tout d'abord placer par terre au moins 4 mc de produit et de vérifier la répartition de l'effet chromatique.

- Pour les formats rectifiés, un joint de 2 mm est conseillé.
- Pour les formats naturels non rectifiés, un joint de 3 mm au moins est conseillé.

1) PRÉPARATION SOL/MUR

La sous-couche du sol devra être séchée, plane, bien propre, ni gelée, ni excessivement chaude.

Le mur à revêtir devra être, au préalable, enduit de sable et de ciment ou de préparations pré-mélangées spécifiques.

Il est dans tous les cas toujours nécessaire de suivre les instructions des fabricants des matériaux pour les sous-couches et les adhésifs.

La surface devra être parfaitement plane pour permettre une pose correcte des produits rectifiés de grand format.

2) PRÉPARATION DU MATÉRIAU

Avant la pose, il est important de toujours vérifier le ton, le calibre et le choix du matériau.

Aucune réclamation concernant le matériau déjà posé, dont les défauts sont visibles avant la pose, ne sera acceptée (voir les conditions générales de vente). Il est conseillé de mettre tout d'abord par terre le matériau en le prélevant de plusieurs boîtes afin de vérifier l'effet d'ensemble. Cette opération est nécessaire en cas d'utilisation de collections caractérisées par un haut degré de dénuancement et de mélange chromatique.

Toutes les décorations et les pièces spéciales doivent être traitées avec un soin extrême compte tenu des matériaux de valeur à partir desquels celles-ci sont réalisées.

En cas de coupe du matériau, il est recommandé d'utiliser des outils adaptés. Il est conseillé de manipuler avec soin les matériaux lors de ces opérations afin d'éviter des ruptures ou des dommages au niveau des bords.

Éviter aussi d'écrire sur la surface du matériau avec des crayons ou des feutres, notamment sur les produits semi-polis et polis.

3) POSE

Une pose avec un joint de 2 mm pour le produit rectifié et de 3 mm au moins pour le matériau naturel non rectifié est conseillée. Il est recommandé de positionner avec régularité des joints de dilatation dans les grands espaces. En revanche, il est suffisant de laisser un léger espace entre le matériau et les murs périmétraux dans les espaces plus petits.

Conseils de pose et d'entretien pour le grès cérame « Poli »

L'usinage crée sur les produits polis de petites microporosités superficielles qui requièrent une attention particulière en phase de pose. Les différences légères de brillance d'un carreau à l'autre ne doivent pas être considérées comme des défauts de production, mais comme des caractéristiques du processus de production.

Avant le jointoiment, retirer les résidus de colle et les autres impuretés qui se trouvent sur les joints. Utiliser des colles dans le ton de celui du carreau en respectant les indications des fabricants. Passer au jointoiment et au nettoyage de petites portions de sol/mur (tous les 5 mc).

Le nettoyage final est indispensable. Il doit être effectué à l'aide de produits spécifiques en suivant scrupuleusement les indications des fabricants.

Il faut généralement commencer par essayer le détergent sur une petite portion cachée de sol. Éviter absolument les détergents qui contiennent de l'acide et ses dérivés car ils ne sont pas adaptés au nettoyage du grès cérame. Après le nettoyage, rincer plusieurs fois.

Pour une conservation optimale du sol au fil des années, il est préférable de limiter l'utilisation de moyens abrasifs et de substances agressives. Pour un nettoyage ordinaire, il est conseillé d'utiliser de l'eau chaude et des détergents neutres.

Adhésifs conseillés

COLLES

Il est conseillé d'utiliser des colles qui répondent aux critères des Normatives Européennes UNI EN 12004 (Adhésifs pour carreaux - Définitions et spécifications).

L'UNI EN 12004 établit, au niveau européen, les caractéristiques en matière de performances d'une colle pour carreaux en subdivisant les produits en trois catégories principales :

- C : adhésifs à base de ciment, subdivisés à leur tour en deux sous-catégories - à prise normale et à prise rapide.
- R : adhésifs à base de résines réactives.
- D : adhésifs à base de dispersions.

Un mauvais choix concernant la colle à utiliser pourrait causer des dommages au matériau céramique tels que fissures et effets craquelés.

MASTICS

Il est conseillé d'utiliser des mastics qui répondent aux critères des Normatives Européennes UNI EN 13888 (Produits de scellement pour carreaux - Définitions et spécifications).

L'UNI EN 13888 établit, au niveau européen, les caractéristiques en matière de performance d'un produit de remplissage pour joints en subdivisant les produits en deux catégories principales :

- CG à base de ciment.
- RG à base de résine réactives.

N.B. En cas d'utilisation de mastics époxy, enlever rapidement les résidus pour préserver la beauté et la brillance du produit.

Jointoiment et nettoyage après la pose

Avec des colles à prise normale, jointoyer le sol au bout de 24/48 heures tandis qu'avec des colles rapides, jointoyer au bout de 4 heures. Pour les matériaux semi-polis, il est conseillé d'utiliser des mastics à base de ciment dans des couleurs ton sur ton. Ne pas utiliser sur ces surfaces de mastics époxy ou de mortiers flexibles à base de matériaux synthétiques, notamment si la couleur de ces derniers contraste avec celle du matériau.

Dans le cas où des mastics non conseillés seraient utilisés, toujours tester ces derniers sur le matériau afin de vérifier le résultat.

- Étaler le mastic à l'aide d'une spatule en caoutchouc sur la surface à jointoyer, en faisant attention de ne pas laisser d'espaces vides.
- Jointoyer de petites surfaces, les unes après les autres, en retirant les quantités en excédent à l'aide d'éponges ou de chiffons mouillés (avec de l'eau propre uniquement) ou utiliser des machines prévues à cet effet en retirant les excédents lorsque l'enduit de mastic est encore humide.

Nettoyage après la pose

Les produits GRUPPO CERAMICHE RICCHETTI S.p.A. ont une surface résistante aux taches, hygiénique et facile à entretenir. Pour que ces caractéristiques soient maintenues, il est indispensable d'effectuer un nettoyage minutieux dès que la pose est terminée en éliminant les résidus de ciment qui forment une pellicule sur la surface du produit en mesure de retenir davantage la saleté.

L'élimination inadaptée ou tardive des résidus de mortier, de colle et de mastic utilisés pour les joints peut laisser des auréoles difficiles à retirer. Le nettoyage initial doit donc être effectué immédiatement après la pose en utilisant des produits à base acide, en frottant énergiquement et en rinçant abondamment avec de l'eau. De cette manière, il sera possible d'éliminer les résidus de mastic, de colle, de ciment, etc. Il est possible d'utiliser tous les détergents disponibles sur le marché, à la seule exception des produits qui contiennent de l'acide fluorhydrique (composés et dérivés) comme prévu par la norme EN 14411.

N.B. Suivre attentivement les instructions reportées par le fabricant sur l'emballage du produit utilisé. Avant de passer au nettoyage de la surface posée, il est recommandé de toujours faire un test préventif des agents nettoyeurs sur un échantillon du matériau non posé ou sur une zone limitée et moins visible.

Protection après la pose

Afin de protéger la surface céramique de la saleté et du piétinement des ouvriers, il est recommandé de protéger le sol à l'aide de matériaux appropriés. Cette précaution doit être considérée comme obligatoire en cas de carreaux aux surfaces semi-polies, plus exposées aux rayures ou aux dommages.

Nettoyage ordinaire

Pour le nettoyage ordinaire, il est suffisant d'adopter de simples précautions, dictées principalement par le bon sens et la connaissance des caractéristiques du matériau.

- Utiliser des détergents neutres, dépourvus de cires, et dilués dans de l'eau, en suivant toujours les modalités reportées sur les emballages.
- Pour des lavages fréquents, de l'eau propre peut tout simplement être utilisée.
- Ne pas utiliser de produits acides ou d'instruments agressifs qui pourraient rendre opaque la surface des matériaux semi-polis et endommager les matériaux à base de ciment utilisés pour sceller les joints.
- Il est conseillé d'éviter le plus possible la présence de matériaux éraflants provenant de l'extérieur comme du sable quartzéux et d'autres matériaux, qui peuvent provoquer l'abrasion de la surface en entraînant, par conséquent, une diminution de la brillance.

N.B. L'utilisation de cires, de savons huileux et d'imprégnants (hydrofuges et oléofuges) est déconseillée sur le produit en grès cérame.

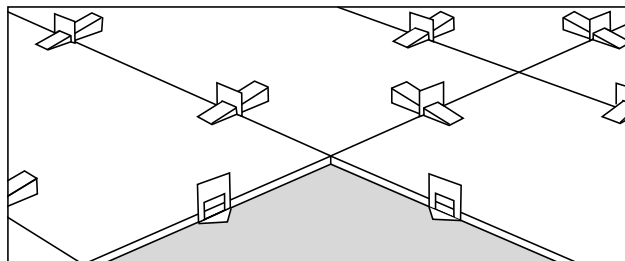

Pour éviter les dénivellés qui peuvent se créer en posant des plaques de grand format, il est vivement conseillé d'utiliser des écarteurs pour rattraper le niveau, afin d'obtenir facilement une pose plate, quelles que soient les conditions de travail.

Um das beste ästhetische Ergebnis zu erzielen, ist es unerlässlich, zunächst mindestens 4 Qm Fliesen zu verlegen, um die Farbwirkung zu prüfen.
- Für rektifizierte Fliesen und Platten wird eine Fugenbreite von 2 mm empfohlen
- Für natürliche nicht rektifizierte Fliesen und Platten wird eine Fugenbreite von mindestens 3 mm empfohlen

1) VORBEREITUNG DES BODENBELAGS/WANDVERKLEIDUNG

Der Untergrund muss ausgehärtet, flach und gut gereinigt sein, er darf nicht vereist oder zu warm sein. Die zu verkleidende Wand muss vorher mit Sand und Zement oder mit speziell vorgemischtem Putz verputzt werden. Es ist in jedem Fall notwendig, die Hinweise der Erzeuger der Materialien für spezielle Untergründe und Klebstoffe zu beachten.
Die Oberfläche muss vollkommen eben sein, um die korrekte Verlegung der groß gen, rektifizierten Fliesen zu gewährleisten.

2) VORBEREITUNG DES MATERIALS

Vor der Verlegung ist es wichtig, immer den Farbton, das Werkmaß und die Materialwahl zu prüfen. Wir akzeptieren keine Beschwerden über bereits verlegtes Material, bei dem die Mängel bereits vor der Verlegung sichtbar waren (siehe Allgemeine Geschäftsbedingungen).
Es ist ratsam, das Material vor der Verlegung zunächst probeweise auf dem Boden auszulegen, dabei sollten die Fliesen jeweils aus verschiedenen Kisten entnommen werden, um die Gesamtwirkung zu testen. Wenn Kollektionen mit einem hohen Grad der Schattierung und Farbmischung verwendet werden, ist dies unbedingt notwendig. Alle Dekore und Formteile müssen, unter Berücksichtigung der wertvollen Materialien, aus denen sie hergestellt werden, mit äußerster Sorgfalt behandelt werden.
Für den Zuschnitt der Fliesen müssen geeignete Werkzeuge verwendet werden. Es wird empfohlen, die Fliesen und Platten dabei mit äußerster mit Sorgfalt zu behandeln, um Bruch oder Kantenschäden zu vermeiden.
Vermeiden Sie es, das Material auf der Oberfläche mit Bleistiften oder Markern zu markieren, insbesondere gilt das für geläppte und polierte Fliesen.

3) VERLEGUNG

Wir empfehlen eine Verlegung mit einer Fuge von 2 mm für rektifizierte Fliesen und mindestens 3 mm für nicht rektifizierte naturbelassene Fliesen. Es wird empfohlen, in großen Räumen regelmäßige Dehnungsfugen anzubringen. In kleinen Räumen reicht es stattdessen aus, einen leichten Abstand zwischen dem Material und den Außenwänden zu lassen.

Tipps zur Verlegung und Pflege von „Poliertem“ Feinsteinzeug

Bei Polierten Fliesen und Platten erzeugt die Verarbeitung eine geringe Oberflächen-Mikroporosität, die bei der Verlegung besondere Aufmerksamkeit erfordert. Geringe Glanzunterschiede zwischen den Fliesen sind keine Produktionsfehler, sondern Merkmale des Produktionsprozesses.
Entfernen Sie vor dem Verfugen Klebstoffreste und andere Verunreinigungen aus den Fugen. Verwenden Sie Dichtungsmassen, die der Farbe der Fliese entsprechen, und befolgen Sie dabei die Anweisungen des Herstellers. Verfugen Sie jeweils kleinere Bereiche des Bodens/der Wand (5 Qm) und reinigen Sie diese sofort nach der Verlegung.
Die Endreinigung ist unerlässlich. Sie muss mit speziellen Produkten unter strikter Beachtung der Herstelleranweisungen erfolgen.
In der Regel sollten Sie das Reinigungsmittel zunächst an einem kleinen, nicht sichtbaren Teil des Bodens testen, bevor Sie fortfahren.
Vermeiden Sie auf jeden Fall Reinigungsmittel, die Säuren und Säurederivate enthalten, diese sind nicht zur Reinigung von Feinsteinzeug geeignet. Nach der Reinigung mehrmals mit Wasser nachwischen.
Damit der Bodenbelag dauerhaft schön bleibt, ist es vorzuziehen, auf die Verwendung von Scheuermitteln und aggressiven Substanzen zu verzichten. Für die normale Reinigung wird die Verwendung von heißem Wasser und Neutralreiniger empfohlen.

Empfohlene Klebstoffe

KLEBSTOFFE

Es wird empfohlen, Klebstoffe zu verwenden, die den Anforderungen der europäischen Normen UNI EN 12004 (Mörtel und Klebstoffe für Fliesen und Platten - Definitionen und Spezifikationen) entsprechen.
Die Norm UNI EN 12004 legt auf europäischer Ebene die Leistungsmerkmale eines Fliesenklebers fest und teilt die Produkte in drei Hauptkategorien ein:
- C: Verlegemörtel auf Zementbasis, die wiederum in zwei Unterkategorien unterteilt sind - normal abbindend und schnell abbindend.
- R: Klebstoffe auf der Basis von reaktiven Harzen („reaktive Klebstoffe“)
- D: Klebstoffe auf Dispersionsbasis.
Eine falsche Wahl des Klebstoffs kann zu Schäden am Keramikmaterial führen, wie z. B. Risse und Rissbildungen.

FUGENMASSEN

Es wird empfohlen, Fugenmassen (Fugenmörtel) zu verwenden, die den Anforderungen der europäischen Normen UNI EN 13888 (Fugenmörtel für Fliesen und Platten - Anforderungen, Konformitätsbewertung, Klassifikation und Bezeichnung) entsprechen.
Die UNI EN 13888 legt auf europäischer Ebene die Leistungsmerkmale eines Fugenmörtels fest und teilt die Produkte in zwei Hauptkategorien ein:
• CG zementhaltige Fugenmörtel
• RG Reaktionsharz-Fugenmörtel

WICHTIG: bei der Verwendung von Epoxidharzspachtelmassen sind die Rückstände umgehend zu entfernen, um die Schönheit und den Glanz des Produkts zu erhalten.

Verfugung und Grundreinigung nach der Verlegung

Bei normal härtenden Klebstoffen kann der Bodenbelag nach 24/48 Stunden verfugt werden, bei Verwendung von schnell härtenden Klebstoffen nach 4 Stunden. Für Polierten Fliesen und Platten wird empfohlen, zementhaltige Fugenmörtel in einem passenden Farbton (Ton-in-Ton) zu verwenden. Auf diesen Oberflächen dürfen keine Epoxid-Fugenmörtel oder flexible Mörtel auf Kunststoffbasis verwendet werden, insbesondere wenn sie mit der Farbe des Materials kontrastieren.

Wenn Sie sich dennoch entscheiden, mit nicht empfohlenen Fugenmassen fortzufahren, testen Sie diese immer zunächst am Material, um das Ergebnis zu überprüfen.

- Verteilen Sie die Fugenmasse mit einem Gummispatel auf der zu verfugenden Oberfläche, wobei Sie darauf achten müssen, dass keine Stellen frei bleiben.
- Kleine Flächen auf einmal verfugen, indem überschüssige Mengen mit angefeuchteten Schwämmen oder Lappen entfernt werden (nur mit sauberem Wasser). Sie können auch spezielle Maschinen verwenden, die den Überschuss beseitigen, wenn der Mörtelfilm noch feucht ist.

Grundreinigung nach der Verlegung

Die Produkte von GRUPPO CERAMICHE RICCHETTI S.p.A. haben eine schmutzabweisende, hygienische und pflegeleichte Oberfläche. Damit diese Eigenschaften langfristig erhalten bleiben, ist es aber unerlässlich, eine gründliche Reinigung durchzuführen, sobald die Verlegung beendet ist. Dabei müssen die Mörtelreste entfernt werden, denn diese können einen Film auf der Oberfläche bilden, der mehr Schmutz anzieht.
Eine unzureichende oder späte Entfernung von Mörtel-, Klebstoff- und Fugenmörtelresten kann zu schwer zu entfernenden Schmutzrändern führen. Die erste Reinigung muss dann unmittelbar nach der Verlegung mit Produkten auf Säurebasis, durch kräftiges Reiben und gründliches Abspülen mit Wasser erfolgen. Auf diese Weise wird es möglich sein, Rückstände von Fugenmassen, Klebstoffen, Mörtel usw. zu beseitigen. Alle auf dem Markt erhältlichen Reinigungsmittel können verwendet werden, mit der einzigen Ausnahme von Produkten, die Flußsäure (Verbindungen und Derivate) enthalten, wie in der EN 14411 gefordert.

WICHTIG: befolgen Sie sorgfältig die Anweisungen des Herstellers auf der Verpackung des verwendeten Produkts. Es ist gute Praxis, vor der Reinigung der verlegten Fläche das Reinigungsmittel zuvor an einer Probe der unverlegten Fliesen oder in einem begrenzten und weniger sichtbaren Bereich zu testen.

Schutz nach der Verlegung

Um die Keramikoberfläche vor Schmutz und Baustellenverkehr zu schützen, wird empfohlen, den Fußboden mit geeigneten Materialien zu schützen. Diese Vorsichtsmaßnahme ist bei Fliesen mit geläppter Oberfläche, die mehr Kratzern oder Beschädigungen ausgesetzt sind, unbedingt erforderlich.

Gewöhnliche Reinigung und Pflege

Für eine gewöhnliche Reinigung reicht es aus, einige einfache Vorsichtsmaßnahmen zu treffen. Diese entsprechen dem gesunden Menschenverstand und richten sich nach den Eigenschaften des jeweiligen Materials.
- Verwenden Sie neutrale, wachsfreie Reinigungsmittel, die in Wasser verdünnt sind, und befolgen Sie stets die Anweisungen auf der Verpackung.
- Für die häufige Reinigung kann auch einfach klares Wasser verwendet werden.
- Verwenden Sie keine säurehaltigen Produkte oder aggressiven Werkzeuge, die die Oberfläche der geläpften Materialien stumpf machen und die zur Abdichtung der Fugen verwendeten Materialien auf Zementbasis angreifen könnten.
- Es wird empfohlen, das Vorhandensein von scheuernden Materialien von außen, wie zum Beispiel Quarzsand und anderen Materialien, die einen Abrieb der Oberfläche mit dem daraus resultierenden Glanzverlust verursachen können, so weit wie möglich zu vermeiden.

WICHTIG: die Verwendung von Wachsen, ölhaltigen Seifen, Imprägnierungsmitteln (hydroölabweisend) wird bei Feinsteinzeugprodukten nicht empfohlen.

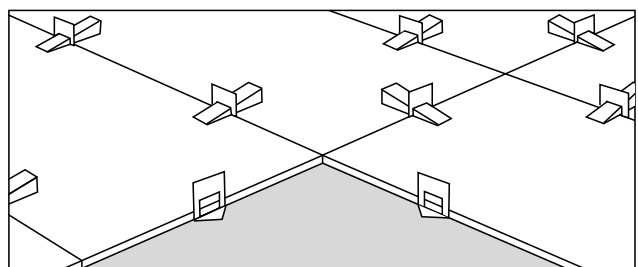

Um eventuelle Unebenheiten zu beseitigen, die bei der Verlegung von großformatigen Platten auftreten können, empfehlen wir dringend die Verwendung von nivellierenden Abstandhaltern, um bei allen Arbeitsbedingungen problemlos ein präzises, ebenes Ergebnis zu erzielen.

INSTRUCTIONS FOR LAYING

CONSIGLI DI POSA | CONSEILS POUR LA POSE | HINWEISE ZUR VERLEGUNG |
CONSEJOS PARA LA COLOCACION | РЕКОМЕНДАЦИИ ПО УКЛАДКЕ

Para obtener el mejor resultado estético es fundamental, antes de dar comienzo a la colocación, extender en el suelo al menos 4 m² de producto y comprobar la distribución del efecto cromático.
- Para los formatos rectificadas, se recomienda una junta de 2 mm.
- Para los formatos naturales no rectificadas, se recomienda una junta de al menos 3 mm.

1) PREPARACIÓN DE SUELO/PARED

La base sobre la que se coloque el pavimento deberá ser plana, estar seca, bien limpia, no helada y no excesivamente caliente. La pared a revestir deberá ser enlucida previamente con arena y cemento o con preparaciones específicas premezcladas. Es necesario siempre, en cualquier caso, seguir las instrucciones de los fabricantes de materiales para bases y adhesivos. La superficie deberá ser perfectamente plana para permitir una correcta colocación de los productos rectificadas de gran formato.

2) PREPARACIÓN DEL MATERIAL

Antes de efectuar la colocación, es importante comprobar siempre la tonalidad, el calibre y la calidad del material.
No se aceptarán reclamaciones de material ya colocado cuyos defectos sean visibles antes de la colocación (véanse condiciones generales de venta). Es aconsejable extender previamente el material en el suelo tomándolo de varias cajas para comprobar el efecto total. Ello será necesario en caso de que se utilicen colecciones con un alto grado de destonificación y mezcla cromática. Todas las decoraciones y piezas especiales deberán ser tratadas con sumo cuidado, considerando los materiales preciados con los que están realizadas. Es conveniente utilizar las herramientas adecuadas para cortar el material, si fuera necesario. Se aconseja manipular los materiales con cuidado, durante estos trabajos, para evitar roturas o daños en los bordes. No marcar la superficie del material con lápices o rotuladores, sobre todo si se trata de productos lapeados y pulidos.

3) COLOCACIÓN

Es aconsejable efectuar la colocación con una junta de 2 mm para el producto rectificadas y de al menos 3 mm para el material natural no rectificadas. Se aconseja disponer juntas de dilatación de manera regular en ambientes grandes. Será suficiente, sin embargo, dejar una ligera separación entre el material y las paredes perimétricas en ambientes más pequeños.

Consejos para la colocación y el mantenimiento del gres porcelánico "Pulido"

En los productos pulidos, el proceso de fabricación crea pequeñas microporosidades superficiales que requieren una atención especial durante la fase de colocación. Las ligeras diferencias de brillo entre las baldosas no se consideran defectos sino características del proceso de fabricación. Antes de efectuar el rejuntado, deberán retirarse de las juntas los residuos de adhesivo y otras impurezas. Utilizar selladores cuya tonalidad combine con el color de la baldosa, siguiendo las indicaciones del fabricante. Efectuar el rejuntado de pequeñas porciones de suelo/pared (5 m²) y limpiarlas. La limpieza final es indispensable. Esta deberá llevarse a cabo con productos específicos siguiendo escrupulosamente las indicaciones de los fabricantes. Normalmente, antes de efectuar dicha tarea, se prueba el detergente sobre una pequeña parte oculta del pavimento. No utilizar absolutamente detergentes que contengan ácido y derivados, no aptos para la limpieza del gres porcelánico. Aclarar varias veces después de la limpieza. Para un mantenimiento óptimo del suelo a lo largo del tiempo es preferible limitar el uso de medios abrasivos y sustancias agresivas; para efectuar la limpieza normal, se recomienda utilizar agua caliente y detergentes neutros.

Adhesivos recomendados

ADHESIVOS

Se recomienda utilizar adhesivos que cumplan los requisitos de las Normativas Europeas UNI EN 12004 (Adhesivos para azulejos - Definiciones y especificaciones).

La UNI EN 12004 establece, en ámbito europeo, las características prestacionales de un adhesivo para azulejos, dividiendo los productos en tres categorías principales:

- C: adhesivos cementosos, subdivididos, a su vez, en dos subcategorías: de fraguado normal y de fraguado rápido.
- R: adhesivos de resinas reactivas.
- D: adhesivos a base de dispersiones.

Una elección errónea del adhesivo a utilizar podría causar daños al material cerámico, como cuarteados y efectos agrietados.

MATERIALES DE REJUNTADO

Se recomienda utilizar materiales de rejuntado que cumplan los requisitos de las Normativas Europeas UNI EN 13888 (Selladores para azulejos - Definiciones y especificaciones).

La UNI EN 13888 establece, en ámbito europeo, las características prestacionales de un material de rejuntado, dividiendo los productos en dos categorías principales:

- CG cementosos.
- RG: de resinas reactivas.

N.B. En caso de utilizar materiales de rejuntado epoxi, retirar los residuos rápidamente para preservar la belleza y el brillo del producto.

Rejuntado y limpieza después de la colocación

Con adhesivos de fraguado normal, efectuar el rejuntado del pavimento pasadas 24/48 horas; si se utilizan adhesivos de fraguado rápido, el rejuntado podrá llevarse a cabo pasadas 4 horas. Para los materiales pulidos, se aconseja utilizar materiales de rejuntado cementosos tono sobre tono; no utilizar sobre estas superficies materiales de rejuntado epoxi o morteros flexibles a base de materiales sintéticos, sobre todo en contraste con el color del material. En caso de que se opte por utilizar materiales de rejuntado no aconsejados, será necesario probarlos siempre sobre el material para comprobar el resultado.
• Esparcir el material de rejuntado con una espátula de goma sobre la superficie a rellenar, con cuidado de no dejar espacios vacíos.
• Rellenar las juntas de pequeñas superficies y eliminar las cantidades en exceso con esponjas o trapos humedecidos (solo con agua limpia), o utilizar máquinas especiales, eliminando lo que sobre cuando la capa de material de rejuntado todavía está húmeda.

Limpieza después de la colocación

Los productos del GRUPPO CERAMICHE RICCHETTI S.p.A. poseen una superficie resistente a las manchas, higiénica y de fácil mantenimiento. Para conservar estas características, es indispensable realizar una limpieza meticulosa tan pronto como se termine la colocación, eliminando los residuos de cemento, que crean una película en la superficie del producto capaz de retener más la suciedad. Una eliminación inadecuada o tardía de los residuos de mortero, adhesivos y materiales de rejuntado, puede dejar halos difíciles de quitar. Por ello, la limpieza inicial deberá efectuarse inmediatamente después de la colocación, utilizando productos de base ácida, frotando intensamente y aclarando bien con agua. De esta manera, podrán eliminarse los residuos de material de rejuntado, adhesivo, cemento, etc. Podrán utilizarse todos los detergentes disponibles en el mercado, con la única excepción de los productos que contienen ácido fluorhídrico (compuestos y derivados), de acuerdo con lo establecido en la norma EN 14411.

N.B. Seguir atentamente las instrucciones del fabricante que aparecen en el envase del producto utilizado. Antes de efectuar la limpieza de la superficie colocada, es una buena práctica realizar siempre una prueba preventiva de los agentes limpiadores sobre una muestra del material no colocado o sobre una zona limitada y menos visible.

Protección después de la colocación

Para proteger la superficie cerámica de la suciedad y del tráfico de la obra, se recomienda proteger el pavimento con materiales adecuados; dicha precaución será obligatoria en caso de baldosas con superficies lapeadas, más proclives a posibles arañazos o daños.

Limpieza ordinaria

Para la limpieza ordinaria, bastará con tomar algunas precauciones simples, dictadas principalmente por el sentido común y el conocimiento de las características del material.

- Utilizar detergentes neutros, sin ceras, y diluidos en agua, siguiendo siempre las instrucciones que aparecen en los envases.
- Si los lavados son frecuentes, podrá utilizarse simplemente agua limpia.
- No utilizar productos ácidos o herramientas agresivas, pues podrían volver opaca la superficie de los materiales lapeados y dañar los materiales cementosos utilizados para sellar las juntas.
- Se recomienda evitar, cuanto sea posible, la presencia de materiales procedentes del exterior que rayen, como arena de cuarzo y otros materiales, pues pueden provocar la abrasión de la superficie con la consiguiente pérdida de brillo.

N.B. Se desaconseja el uso de ceras, jabones aceitosos e impregnantes (hidro-oleófobos) sobre los productos de gres porcelánico.

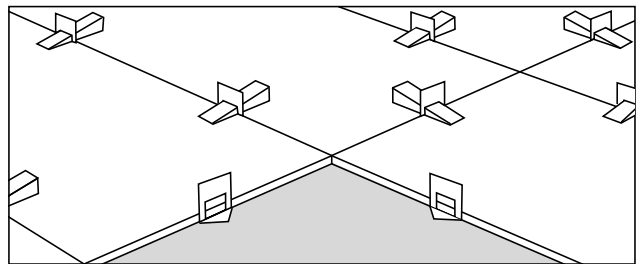

Para eliminar los desniveles que puedan surgir al colocar las placas de gran formato, se aconseja el uso de separadores de nivelación para que se obtenga con facilidad y precisión una colocación plana en cualquier condición de trabajo.

Для получения наилучшего эстетического результата необходимо перед укладкой настелить не менее 4 кв. метров продукта и проверить распределение цветового эффекта.

- Для ректифицированных форматов рекомендует выполнять шов в 2 мм.
- Для натуральных не ректифицированных форматов рекомендует выполнять шов в 3 мм.

1) ПОДГОТОВКА ПОЛА/СТЕНЫ

Основа пола должна быть выдержанной, выравненной, хорошо очищенной, не замерзшей и не слишком горячей. Стена должна быть предварительно выравнена при помощи штукатурки на основе цемента и песка или соответствующих предварительно смешанных препаратов.

В любом случае, необходимо следовать инструкциям производителей материалов для выбора основы и клея.

Поверхность должна быть полностью выравненной для надлежащего выполнения укладки крупноформатной ректифицированной плитки.

2) ПОДГОТОВКА МАТЕРИАЛА

Перед укладкой материала следует проверить соответствие цвета, калибра и выбора материала.

Не принимаются рекламации по уже уложенному материалу, дефекты которого были видны еще до укладки (см. Общие условия продажи).

Рекомендуется предварительно расположить на полу материал, взятый из разных упаковок, чтобы проверить общий эффект. Это особенно необходимо в случае коллекций с высокой степенью цветовой неоднородности и хроматического смешения.

Следует обращаться особо осторожно с всеми декоративными и специальными элементами, учитывая, что они изготовлены из ценных материалов.

В случае раскроя материала, следует использовать специальное оборудование. Рекомендуется осторожно обращаться с материалом во время резки во избежание поломки и сколов по краям.

Избегать проставления разметки на поверхности плитки карандашом или фломастерами, в особенности, на лаппатированном или шлифованном материале.

3) УКЛАДКА

Рекомендуется осуществлять укладку со швами в 2 мм для ректифицированной плитки и не менее чем 3 мм для не ректифицированной продукции. В помещениях с большой площадью рекомендуется предусмотреть регулярное распределение температурных стыков. В небольших помещениях, напротив, достаточно оставить небольшой зазор между материалом и стенами по периметру.

Рекомендации по укладке и уходу за «Лаппатированная» керамическим гранитом

На лаппатированных поверхностях образуется незначительная микропористость, что требует особого обращения с плиткой на этапе укладки. Легкое различие блеска между разными плитками не является производственным дефектом, но представляет особенность производственного процесса.

Перед нанесением затирки удалить из швов остатки клея и прочие загрязнения. Использовать затирку в тон цвета плитки, следуя рекомендациями производителя. Наносить затирку и своевременно очищать плитку на небольших участках пола/стен (5 кв. м).

Непрерывно следует осуществить конечную очистку плитки. Использовать специально предназначенные для этого моющие вещества, соблюдая рекомендации производителей.

Обычно перед началом очистки следует опробовать моющее средство на небольшом мало заметном участке.

Не использовать моющие средства на основе кислот и производных, не пригодных для очистки керамического гранита. После очистки ополоснуть поверхность несколько раз.

Для оптимального поддержания напольной поверхности следует ограничить применения абразивных и агрессивных веществ; для повседневной очистки рекомендуется пользоваться теплой водой и нейтральными моющими средствами.

Рекомендуемые клеи

КЛЕИ

Рекомендуется использовать клеи, отвечающие требованиям Европейских нормативов UNI EN 12004 (Клей для плитки – Определение и спецификации).

Норма UNI EN 12004 устанавливает, на европейском уровне, характеристики плиточного клея, разделяя смеси на три основных категории:

- C: цементные клеи, в свою очередь подразделяющиеся на две подкатегории – со стандартным временем отвердевания и быстротвердевающие.
- R: клеи на основе реактивных смол.
- D: клеи на дисперсионной основе.

Ошибочный выбор используемого клея может привести к повреждению керамического материала, его растрескиванию и образованию кракелюра.

ЗАТИРКИ

Рекомендуется использовать затирочные смеси, соответствующие требованиям Европейских нормативов UNI EN 13888 (Затирки для плитки – Определение и спецификации).

Норма UNI EN 13888 устанавливает, на европейском уровне, характеристики затирочных смесей, разделяя их на две основных категории:

- CG на цементной основе.
- RG на основе реактивных смол.

N.B. В случае использования эпоксидных смол следует своевременно удалить остатки, чтобы сохранить красоту и блеск изделия.

Затирка швов и очистка после укладки

Для клеев с обычным временем высыхания следует выполнять затирку швов пола по прошествии 24/48 часов, если используются быстротвердеющие смеси, затирку можно осуществить по прошествии 4 часов. Для лаппатированной плитки рекомендуется использовать цементную затирку тон в тон. Не использовать на такой поверхности эпоксидные затирки или гибкие растворы на основе синтетических материалов, в особенности контрастного цвета по сравнению с цветом материала. В случае использования не рекомендованной затирочной смеси, рекомендуется всегда проверить результат на материале.

- Нанести затирку резиновым шпателем на заделываемые швы, не оставляя пустот.
- Заделывать швы постепенно на небольшой площади, устраняя излишки смеси губкой или влажной ветошью (намоченной только чистой водой) или же использовать соответствующие машины, устраняя излишки, пока слой затирки еще влажный.

Очистка после укладки

Продукция GRUPPO CERAMICHE RICCHETTI S.p.A. имеет поверхность, устойчивую к воздействию пятен, гигиеничную и легкую в уходе. Для поддержания этих качеств необходимо после укладки выполнить тщательную очистку, удалить остатки цемента, которые могут образовать на поверхности пленку, удерживающую загрязнения.

Неадекватная или несвоевременная очистка от остатков раствора, клея или составов, использованных для затирки швов, может привести к образованию трудно устранимых разводов. Следовательно, начальная очистка должна быть выполнена незамедлительно по окончании укладки с использованием средств на кислотной основе, энергичными движениями и с обильным ополаскиванием водой. Таким образом можно устранить остатки затирки, клея, цемента и пр. Можно использовать все имеющиеся на рынке моющие средства, за исключением продуктов, содержащих фтористоводородную кислоту (составляющие или производные), как это предусмотрено нормой EN 14411.

N.B. Внимательно следовать инструкциям, приведенным производителем на упаковке используемого средства. Перед очисткой уложенной поверхности всегда рекомендуется предварительно опробовать чистящие вещества на образце не уложенного материала или на ограниченном и менее видном участке.

Защита после укладки

Для предохранения керамической поверхности от загрязнения и повреждения в ходе строительных работ, рекомендуется защитить пол соответствующими материалами. Это мера предосторожности должна считаться обязательной в случае плитки с лаппатированной поверхностью, в большей степени подверженной повреждениям или царапинам.

Повседневный уход

Для повседневного ухода достаточно принять некоторые простые меры, продиктованные в основном здравым смыслом и знанием характеристик материала.

- Использовать нейтральные моющие средства, не содержащие воска, разбавленные водой, соблюдая указанные на упаковке инструкции.
- Частую очистку можно осуществлять просто чистой водой.
- Не использовать кислоты или агрессивные средства, могущие сделать матовой поверхность лаппатированного материала и повредить цементные материалы, использованные для затирки швов.
- Рекомендуется, по возможности, избегать присутствия внешних царапающих материалов, кварцевого песка и других абразивных материалов, которые могут нарушить блеск.

N.B. Не рекомендуется использовать на поверхностях из керамогранита воск, маслянистые мыла, пропитки (водо/маслоотталкивающие).

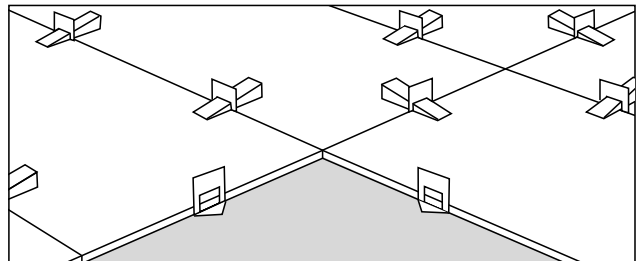

Для устранения возможной разницы в уровне, возникающей при укладке крупноформатных плит, настоятельно рекомендуется использовать выравнивающие распорки. Позволяющие легко и точно установить плитку по уровню в любых рабочих условиях.

MAINTENANCE

MANUTENZIONE | ENTRETEN | PFLEGE UND REINIGUNG | MANTENIMIENTO | УХОД

Type of stain Tipo di macchia Type de tache Fleckenart Tipo de mancha Тип пятна	Detergents Detergente Détergent Reinigungsmittel Detergente Моющее средство
Cement residues, lime scale deposits and traces of materials used during sealing Residui di cemento, depositi calcarei e tracce piombatura Résidus de mortier dépôt de calcaire et traces de plombage Zementrückstände, Kalkablagerungen und bleispuren Residuos de cemento, depósitos calcareos y trazas de emplomado Остатки цемента, пятна извести и следы свинцовки	Weak organic acid Acido debole organico Acide faible organique Acide faible organique Acido débil orgánico Слабая органическая кислота
Rust stains Macchie di ruggine Taches de rouille Rostflecken Manchas de herrumbre Пятна ржавчины	Phosphoric acid based products Preparati a base di acido fosforico Produits à base d'acide phosphorique Produkt auf der Basis von Phosphorsäure Preparados a base de ácido fosfórico Средства на основе фосфорной кислоты
Oil grease and wax Olii, grassi e cera Huiles, graisses et cire Öl, Fett und Wachs Aceite, grasas y cera Масла, жиры и воск	90° ethyl alcohol for oils and trichlorethylene for fats or bicarbonate and water or steam Alcool étilico a 90° per olii e trielina per i grassi o bicarbonato e acqua o vapore 90° d'alcool éthylique pour les huiles et le trichloréthylène pour les graisses ou le bicarbonate et l'eau ou la vapeur 90° Ethylalkohol für Öle und Trichlorethylen für Fette oder Bicarbonat und Wasser oder Dampf Alcohol etílico 90° para aceites y tricloroetileno para grasas o bicarbonato y agua o vapo Этиловый спирт 90° для масел и триелин для жиров или же сода и вода, или пар
Tar, bitumen and resin based martar residues Macchie di catrame e bitume e residui di malta a base di resine Taches de goudron et de bitume et résidus de mortier Teer-und Bitumenflecke sowie Rückstände von Harzmörtel Manchas de alquitrán, asfalto y residuos de mortero a base de resinas Пятна дегтя, битума или следы раствора на основе смол	Organic solvents based on methylene chloride or acetone Solventi organici a base di cloruro di metilene o acetone Solvants organiques à base de chlorure de méthylène ou d'acétone Organische Lösungsmittel auf Basis von Methylenchlorid oder Aceton Disolventes orgánicos a base de cloruro de metileno o acetona Органические растворители на основе хлористого метилена или ацетон
Paint spots Gocce di colore e vernice Gouttes de couleur et vernis Farb-und Lacktropfen Gotas de pintura Капли краски и лака	Solvent-based paint or paint remover for wood Solvente base della vernice o sverniciatore per legno Peinture à base de solvant ou décapant pour bois Lösungsmittelbasierter Farb- oder Farbentferner für Holz Pintura a base de solvente o removedor de pintura para madera Растворитель для краски или для снятия лака с деревянной поверхности
Tyre rubber Gomma da pneumatico Caoutchouc de pneumatique Reifen Gummi Goma da neumático Следы от шины	Organic solvent Solvente organico Solvant organique Organisches Lösungsmittel Solvente orgánico Органический растворитель
Beer - wine Birra - vino Bière - vin Bier, Wein Cerveza - vino Пиво - вино	Alkaline detergent, pure hd wash Detergente alcalino, hd wash puro Détergent alcalin, lavage hd pur Alkalisches Reinigungsmittel, pure hd wash Detergente alcalino, lavado hd puro Щелочное моющее средство, интенсивное чистящее средство HD wash в чистом виде
Iodine Iodio Iode Jod Yodo Йод	Ammonia Ammoniac Ammoniaque Ammoniak Amoniaco Аммиак
Blood Sangue Sang Blut Sangre Кровь	Hydrogen peroxide or sodium hypochlorite (bleach) Acqua ossigenata o ipoclorito di sodio (candeggina) Peroxyde d'hydrogène ou hypochlorite de sodium (eau de Javel) Wasserstoffperoxid oder Natriumhypochlorit (Bleichmittel) Peróxido de hidrógeno o hipoclorito de sodio (lejía) Перекись водорода или гипохлорит натрия (отбеливатель)
Coffe, tea, foodstuffs, cosmetics, fruit juice Caffè, thé, alimenti, cosmetici, succhi di frutta Café, thé, aliments, cosmétique, jus de fruits Kaffee, Tee, Lebensmittel, Kosmetika, Obstsaft Café, té, alimentos, cosméticos, jugos de fruta Кофе, чай, пищевые продукты, косметика, фруктовые соки	Common detergent in hot water, then, hydrogen peroxide or bleach, pure hd wash Comune detersivo in acqua calda, poi, acqua ossigenata o candeggina, hd wash puro Détergent commun dans l'eau chaude, puis peroxyde d'hydrogène ou eau de Javel, pur lavage hd übliches Waschmittel in heißem Wasser, dann, Wasserstoffperoxid oder Bleichmittel, pure hd waschen Detergente común en agua caliente, luego, peróxido de hidrógeno o lejía, lavado hd pur Обычное моющее средство или теплая вода, а затем перекись водорода или отбеливающее средство, интенсивное чистящее средство HD
Inchiostro, bitume, mercurocromo Ink, bitumen, mercurochrome Encre, bitume, mercurochrome Tinte, Bitumen, Mercurochrom Tinta, asfalto, mercuramina Чернила, битум, меркурохром	Diluted solutions of sodium hypochlorite (bleach) Soluzioni diluite di ipoclorito di sodio (candeggina) Solutions diluées d'hypochlorite de sodium (eau de Javel) Verdünnte Lösungen von Natriumhypochlorit (Bleiche) Soluciones diluidas de hipoclorito de sodio (blanqueador) Разбавленный раствор гипохлорита натрия (отбеливатель)
Routine daily cleaning Pulizia quotidiana Nettoyage tous les jours Tägliche Reinigung Limpieza diaria Повседневная очистка	Normal floor detergents, water and ethyl alcohol, hd wash diluted in water as indicated Normali detergenti da pavimento acqua e alcool etílico, hd wash diluito in acqua come indicato Détergents normaux pour le sol, eau et alcool éthylique, lavage au hd dilué dans l'eau comme indiqué Normale Bodenreiniger, Wasser und Ethylalkohol, hd waschen in Wasser verdünnt wie angegeben Detergentes de piso normales, agua y alcohol etílico, lavado hd diluido en agua como se indica Обычное моющее средство для пола, вода и этиловый спирт, разбавленное в воде интенсивное чистящее средство HD
Acid based detergents Detergente a base acida Solutions acides Säure Reinigungsmittel Detergentes de base acida Кислотные моющие средства	Alkaline based detergents Detergente a base alcalina Détergents a base alcaline Alkaline Reinigungsmittel Detergentes de base alcalina Щелочные моющие средства
Muriatic acid Acido muriatico Acide muriatique Salzsäure Acido muriático Соляная кислота	Caustic soda Soda caustica soude caustique natron soda cáustica Каустическая сода
Nitric acid Acido nitrico Acide nitrique Salpetersäure Ácido nítrico Азотная кислота	Potassium carbonate Potassa Potasse Pottasche Potasa Углекислый калий
Oxalic acid Acido ossalico Oxalic acid Oxalsäure Ácido oxálico Щавелевая кислота	-
Sulfuric acid Acido solforico Acide sulfurique Schwefelsäure Ácido sulfúrico Серная кислота	-

For any more detailed information you require regarding the technical characteristics and the reference regulations, please contact the Quality Office through the website www.cerdisa.it. | Per tutte le informazioni più approfondite relative alle caratteristiche tecniche e le norme di riferimento rivolgersi all'Ufficio Qualità attraverso il sito internet www.cerdisa.it. | Pour toutes les informations plus approfondies relatives aux caractéristiques techniques et aux normes de référence, s'adresser au Bureau Qualité à travers le site www.cerdisa.it. | Für alle eingehenderen Informationen zu den technischen Merkmalen und den Bezugsnormen wenden Sie sich bitte über die Website www.cerdisa.it an die Qualitätsabteilung. | Para obtener información más detallada sobre las características técnicas y las normas de referencia, dirijase al Departamento de Calidad a través del sitio web www.cerdisa.it. | Для дальнейшей информации о технических характеристиках и ссылочных нормах обращайтесь в Отдел контроля качества на сайте www.cerdisa.it.

GENERAL CONDITIONS OF SALE

CONDIZIONI GENERALI DI VENDITA | CONDITIONS GENERALES DE VENTE | ALLGEMEINE VERKAUFSBEDINGUNGEN |
CONDICIONES GENERALES DE VENTA | ОБЩИЕ УСЛОВИЯ ПРОДАЖИ

1) SUBJECT

The sale will refer exclusively to the type and quantity of ceramic material specified by GRUPPO CRAMICHE RICCHETTI S.p.A. (the "Seller") in the order confirmation or in other documents of the Seller with the same legal value. Offers and estimates of the Seller are not binding thereupon, and in no case may be considered valid as contractual proposals. Orders will become binding only after the written approval of acceptance issued by the Seller, on the unquestionable judgement of the same. The same is valid also if the order is taken by an agent, and the order will be binding for the Seller only if approved by the same as indicated above. The Buyer cannot transfer the purchase contract to third parties, unless written authorization has been obtained from the Seller.

2) ORDER CONFIRMATION

Should the order confirmation present amendments or additions to the order of the Buyer, the contract will be considered as definitive 10 (ten) days after the order confirmation has been sent to the Buyer and without any disagreement or refusal from the same. The order cannot be cancelled by the Buyer unless the term established for communicating acceptance has expired. If no term is indicated, the Buyer can ask for a term to be established according to the procedures envisaged in Article 1183 paragraph II of the Italian Civil Code. Any money advance paid by the Buyer will be idle and will be cashed by the Seller as a penalty if the Buyer cancels the purchase order before the term for order confirmation has expired (or after it has been accepted by the Seller). Even in these cases, the Seller still reserves the right to recover any greater damages suffered due to the order cancellation, to demand that the Buyer respects the contract, and to claim reimbursement of any expenses sustained for prolonged storage of the material, as determined below at point 3.

3) DELIVERY

The goods are understood to be sold "ex-works" and will be considered as having been delivered to the Seller's premises 10 (ten) days after the communication that the same goods have been prepared, or for want of the same, when the delivery note is issued to the carrier, or signed. The conditions stated here will be valid also when the sales contract has been fulfilled in other places and when, in specific departure, the price is inclusive of transportation costs and the goods are transported by the Buyer. From this moment all the risks relevant to the materials are the responsibility of the Buyer, and any storage, custody and insurance will be paid by the same. Storage costs are herein fixed at € 1.00 per day and for each square metre of material which will remain on the premises of the Seller, or also with third parties, should the material subject of the contract be stored in places other than the premises, factory or warehouses of the Seller. If the Seller has to pay expenses because the goods have not been collected by the Buyer, and if these expenses are higher than the storage costs per sq.mt indicated above, the Buyer will pay the Seller for any higher storage costs sustained. All the delivery terms are understood as merely indicative. Also delivery terms which may have been fixed with no delay allowed will be subject to the usual possible variations envisaged for normal working activity for any circumstance beyond the Seller's control such as, by way of example; strikes, lock-outs, fires, floods, suppliers delays, defective material, unexpected problems with transport, and in any case for any event for which the Seller is not responsible. Should the delay in delivery be the Seller's responsibility, the Buyer has the right to request the rescission of the contract only after a delay of 90 (ninety) working days. The request for the rescission of the contract must be sent by registered letter with return receipt and gives the Buyer the right to demand only the return of any sum paid in advance. Except in the case of wilful misconduct or gross negligence, the Buyer does not have any right to make a claim for any damages against the Seller for delays in delivery or failure to deliver goods, either in the case of rescission of the contract or if the same remains valid. Partial deliveries are always allowed. All goods despatched by rail or road will be freight collect. Goods shipped abroad by sea or by road will be shipped in accordance with conditions agreed upon case by case, based on the Incoterms 2023 approved by the International Chamber of Commerce.

4) RETENTION OF TITLE AGREEMENT

Pursuant to art. 1523 of the Italian Civil Code, the Buyer acquires the ownership of the material purchased only when the price has been paid in full.

5) PRICES AND PAYMENT CONDITIONS

Prices are ex-works. Any taxes, duty, and expenses of any kind regarding shipping, delivery and/or transport of the products will be paid exclusively by the Buyer. The amount invoiced will be calculated on the actual quantity of goods supplied. The payment will be made at the Seller's head office regardless of the payment method used. The Seller has the right to decide whether to accept promissory notes and/or bank cheques or drafts for the payment, without these means of payment representing novation of the initial credit, being prejudicial to the retention of title agreement, or implying any change in the exception to territorial competence. Payments made to Agents, Representatives or subjects other than the Seller will not be accepted, unless specific authorization in writing has been given by the same in each case. For any delay in the payment, even partial, arrears interest as established in art. 5 of Legislative Decree no. 231/2002 will be applied immediately. The Buyer will be considered insolvent also after only one single instalment of the payment agreed has not been received, and will no longer benefit from the terms. Without prejudice to any other rights and actions, the Seller will have the right to demand full payment from the Buyer of all other instalments still due. The Seller will also maintain the right to consider the contract rescinded without any notice given (this clause is to be considered a termination clause pursuant to art. 1456 of the Italian Civil Code). The Seller will have the right to claim payment of damages, to demand that any material delivered be returned, to cancel any other outstanding contracts, and the Buyer will have no right to demand fees, compensation, or to make any other claim.

6) CHARACTERISTICS OF THE MATERIAL

The colour, thickness, shape, and application of the Seller's material as shown in leaflets, price lists, offers and any other kind of advertising material are merely indicative and are not binding for the Seller, who reserves the right to change the same to meet their own commercial and production requirements.

7) GUARANTEE

The Seller guarantees products are free from flaws and defects. This guarantee is provided only for top-grade material, on which there is a 5% tolerance, without prejudice to further tolerances provided for according to use; second and third-grade material and material for stock is excluded from the guarantee. Any possible differences in the colour shades and in the decoration patterns represent an artistic trait of the ceramic material and must be considered such. The hairline crackles (or craquelé) on the glazed surface are a feature of ceramic art and will gradually disappear in time after suitable cleaning. Neither the glaze quality nor the qualification of the material are affected by these capillary surface crackles. Under the guarantee, the Buyer has the right to have flawed material replaced; the Buyer does not have the right to request the rescission of the contract or to claim damages. The ceramic material sent to replace the flawed material will be considered in accordance with points 3, 4 and 5 above; transportation costs, insurance and laying remain at the Buyer's expense. The material replaced remains the property of the Seller until it is paid in full, and must be returned to the factory of the same ex works within thirty days of shipping of the new material. After this term, the material will be invoiced to the Buyer at the top-grade price. This guarantee does not cover material that has already been laid, even partially, and material that has been treated with unsuitable products (e.g.: acid based solutions). The Seller is not obliged to reimburse expenses relevant to the laying or removal of material replaced or sent in replacement. No guarantee is given in relation to the application of the ceramic material or the intended use of the same by the Buyer, regardless of any suggestions the Seller may have given for the use of the same. The guarantee does not cover third parties who may have received the material from the Buyer, for whatever purpose or reason. For materials delivered abroad, no guarantee is given on the possible non-response of the material to the provisions of law in force in the foreign country where the material has been sent, unless the Buyer requested special characteristics and in the order confirmation the Seller specifically accepted the same in advance. The limitations to the Seller's responsibility do not apply in the case of wilful misconduct or gross negligence on the part of the Seller, pursuant to art. 1229 of the Italian Civil Code.

8) CLAIMS AND LEGAL ACTIONS

Defects and flaws must be reported to the Seller within the terms established by art. 1495 of the Italian Civil Code, by registered letter with return receipt. Except in the event of wilful misconduct or gross negligence on the part of the Seller, the Buyer cannot claim compensation for any direct or indirect damage related to the supply or lack of availability of the material during the time required to replace the same under the guarantee, in accordance with the above clause 7.

9) "SOLVE ET REPETE"

The Buyer cannot delay or suspend the payments for any reason whatsoever, even when a claim has been made or dispute is in act; nor can the Buyer take any action against the Seller until any existing debts have been paid in full.

10) PRICE VARIATIONS

The price of the material will be as indicated in the price list in force at the date of the order. After order confirmation, the Seller reserves the right to change the prices at any time in the case of an increase in the cost of raw materials and/or labour that exceeds 10%.

11) AMENDMENTS TO THE SALES CONTRACT

Any amendments to these general conditions must be approved in writing by the Seller.

12) COURT OF JURISDICTION AND APPLICABLE LAW

All supplies of goods governed by these general conditions will be governed by Italian law, with the exclusion of regulations on conflicting laws. The 1980 Vienna convention on the international sale of goods will not apply. Any controversy regarding the supply of goods governed by these general conditions will be referred exclusively to Italian law in the Court of Modena. As an exemption to the above, the Seller reserves the right to take action, at their exclusive discretion, before the legal authorities of the place where the Buyer is domiciled or headquartered.

GENERAL CONDITIONS OF SALE

CONDIZIONI GENERALI DI VENDITA | CONDITIONS GENERALES DE VENTE | ALLGEMEINE VERKAUFSBEDINGUNGEN |
CONDICIONES GENERALES DE VENTA | ОБЩИЕ УСЛОВИЯ ПРОДАЖИ

1) OGGETTO

La vendita riguarda esclusivamente il tipo e il quantitativo di materiale ceramico specificato da GRUPPO CRAMICHE RICCHETTI S.p.A. ("Venditrice") nella conferma d'ordine o in qualsiasi altro analogo documento della Venditrice avente lo stesso valore giuridico. Eventuali offerte e preventivi della Venditrice non saranno per essa vincolanti e non potranno valere in alcun caso quali proposte contrattuali. L'accettazione dell'ordine sarà impegnativa solo se approvata per iscritto dalla Venditrice a suo insindacabile giudizio. Anche nel caso in cui l'ordine venga raccolto da persona munita di potere di rappresentanza questo sarà vincolante per la Venditrice solo se da quest'ultima approvato mediante le formalità sopra descritte. È fatto espresso divieto all'Acquirente di cedere a terzi il contratto di vendita, salvo autorizzazione per iscritto da parte della Venditrice in tal senso.

2) CONFERMA D'ORDINE

Qualora la conferma d'ordine della Venditrice contenga modifiche o aggiunte all'ordine dell'Acquirente, il contratto si intenderà perfezionato se l'Acquirente non avrà espresso il suo dissenso o il suo rifiuto entro 10 (dieci) giorni dalla data di spedizione della conferma. L'ordine non potrà essere revocato dall'Acquirente prima che non sia scaduto il termine stabilito per la comunicazione dell'accettazione senza che questa abbia avuto luogo. Ove non sia previsto alcun termine per l'accettazione, l'Acquirente potrà richiederne la fissazione secondo le modalità previste dall'art. 1183 Il comma del codice civile italiano. Gli anticipi eventualmente versati dall'Acquirente sono infruttiferi e resteranno acquisiti alla Venditrice a titolo di penale nel caso in cui l'Acquirente revochi l'ordine prima della scadenza del termine fissato per l'accettazione (o dopo l'accettazione della Venditrice). Anche in tali casi, sono fatti salvi in ogni caso i diritti della Venditrice di richiedere il risarcimento del maggior danno e l'adempimento del contratto oltre alle spese di custodia del materiale come infra determinato al successivo punto 3.

3) CONSEGNA

La merce si intende venduta "franco fabbrica" e la consegna si intende eseguita negli stabilimenti della Venditrice dopo 10 (dieci) giorni dalla comunicazione approntamento o, in difetto, all'atto della rimessione al vettore o all'atto della firma della bolla di accompagnamento da parte dell'Acquirente o del vettore; ciò anche quando il contratto si sia perfezionato altrove e quando, per espressa deroga, il prezzo sia comprensivo delle spese di trasporto e questo debba essere effettuato a cura dell'Acquirente. Da tale momento tutti i rischi sul materiale si trasferiscono sull'Acquirente e sono a suo carico le spese di magazzino, custodia e assicurazione. Le spese di custodia e magazzino vengono fin da ora stabilite in € 1,00 (uno) giornaliero per ogni metro quadrato di materiale giacente presso gli stabilimenti della Venditrice o anche presso terzi qualora il materiale oggetto del contratto per qualsiasi ragione si trovi in luoghi diversi dalla sede, dagli stabilimenti o dai magazzini della Venditrice. Nel caso in cui la Venditrice debba sostenere delle spese a causa del mancato ritiro della merce da parte dell'Acquirente e se dette spese siano superiori a quanto già stabilito per metro quadrato, l'Acquirente dovrà pagare il maggior costo sostenuto dalla Venditrice. Tutti i termini di consegna - anche se definiti tassativi - si intendono meramente indicativi e soggetti alle normali tolleranze d'uso. Ogni termine sarà in ogni caso prorogato qualora la consegna sia ritardata per cause di forza maggiore tra le quali, a titolo meramente esemplificativo, scioperi, serrate, incendi, inondazioni, ritardate consegne da parte dei fornitori, difetti delle materie prime, imprevisti problemi di trasporto nonché, in ogni caso, per effetto di altri avvenimenti non imputabili a dolo o colpa della Venditrice. Qualora si verifichi un ritardo imputabile alla Venditrice, l'Acquirente potrà chiedere la risoluzione del contratto solamente nel caso in cui detto ritardo superi il termine di 90 (novanta) giorni. La richiesta di risoluzione dovrà essere formulata mediante lettera raccomandata con ricevuta di ritorno e darà diritto all'Acquirente di esigere solo la restituzione degli acconti eventualmente versati. Fatti salvi i casi di dolo o colpa grave, resta in ogni caso esclusa la possibilità da parte dell'Acquirente di richiedere la condanna della Venditrice al risarcimento dei danni in ipotesi subiti dall'Acquirente in conseguenza del ritardo della consegna o di mancata consegna e ciò sia in caso di risoluzione che di mantenimento del contratto. Sono sempre ammesse consegne parziali. Tutte le spedizioni per ferrovia e per automezzi saranno effettuate in porto assegnato. Le spedizioni via mare o via terra concernenti forniture all'estero, saranno effettuate in base alle condizioni di volta in volta concordate di cui agli Incoterms 2023 approvati dalla Camera di Commercio Internazionale.

4) PATTO DI RISERVATO DOMINIO

Ai sensi dell'art. 1523 del codice civile italiano, l'Acquirente acquisterà la proprietà del materiale acquistato solo a fronte dell'integrale pagamento del relativo prezzo.

5) PREZZI E CONDIZIONI DI PAGAMENTO

I prezzi si intendono franco fabbrica; pertanto ogni onere o spesa relativi a spedizione, consegna e/o trasporto dei prodotti saranno a esclusivo carico dell'Acquirente. Tasse (inclusa l'IVA), oneri doganali, imposte e spese di ogni genere sono a carico dell'Acquirente. Il prezzo del materiale, ai fini della fatturazione e dei relativi pagamenti, verrà quantificato sulla base della reale quantità effettivamente fornita. Il luogo del pagamento è sempre la sede legale della Venditrice, indipendentemente dallo strumento di pagamento. È facoltà della Venditrice accettare cambiali e/o assegni bancari e/o autorizzazioni di tratte senza che ciò importi novazione del credito originale, pregiudizio al patto di riservato dominio, mutamento nella deroga della competenza territoriale. Non sono riconosciuti pagamenti effettuati ad Agenti, Rappresentanti, o altri soggetti che non siano la Venditrice, salvo espressa deroga per iscritto da parte di quest'ultima conferita caso per caso. Il ritardo, anche parziale, dei pagamenti comporta l'immediata decorrenza degli interessi di mora nella misura di cui all'art. 5 del d.lgs. n. 231/2002. Nel caso di mancato pagamento anche di una sola rata del prezzo, l'Acquirente sarà considerata insolvente e decadrà immediatamente dal beneficio del termine; la Venditrice inoltre, impregiudicato ogni altro diritto ed azione, avrà diritto di richiedere il pagamento immediato delle rate non ancora scadute nonché di ritenere risolto il contratto senza necessità di alcuna comunicazione (dovendosi la presente considerare clausola risolutiva espressa ai sensi dell'art. 1456 del codice civile italiano), con facoltà da parte della Venditrice di richiedere il risarcimento dei danni subiti, la restituzione del materiale già consegnato, di recedere da eventuali altri contratti in corso, restando sin d'ora escluso che l'Acquirente possa dal canto suo richiedere compensi, indennizzi o svolgere qualsivoglia altra pretesa.

6) CARATTERISTICHE DEL MATERIALE

La colorazione del materiale, lo spessore, la forma e le ambientazioni effettuate con materiale della Venditrice e facenti parte di depliant, listini, preventivi e altro materiale pubblicitario hanno solo scopo illustrativo e non sono vincolanti per la Venditrice, la quale si riserva in qualsiasi momento di modificarle secondo le proprie esigenze commerciali e di produzione.

7) GARANZIA

La Venditrice garantisce che i prodotti sono esenti da vizi e difetti. La venditrice fornisce la garanzia solo per il materiale di prima scelta con una tolleranza del 5% di piastrelle difettose e ferme le ulteriori tolleranze previste dagli usi; resta espressamente esclusa la garanzia per la seconda e la terza scelta e per gli stocks. Le eventuali differenze di tonalità e dei decori costituiscono una caratteristica e un pregio della produzione artistica e come tali devono essere valutate. La presenza di cavillatura (craquelé) sulla superficie smaltata è una particolarità della ceramica artistica che tende a scomparire col tempo e con un'adeguata pulitura, non altera lo smalto e non comporta una dequalificazione del materiale. La garanzia dà diritto all'Acquirente di ottenere la sostituzione del materiale difettoso; l'Acquirente non potrà richiedere la risoluzione del contratto e il risarcimento dei danni. Al materiale ceramico inviato in sostituzione di quello difettoso si applicheranno i precedenti punti n. 3, 4 e 5, rimanendo a carico dell'Acquirente le spese di trasporto, assicurazione e montaggio. Il materiale sostituito resterà di proprietà della Venditrice fino al suo integrale pagamento e dovrà essere restituito franco stabilimento di quest'ultima entro 30 (trenta) giorni dalla spedizione del nuovo materiale. Trascorso inutilmente detto termine, la Venditrice potrà fatturare anche il materiale sostituito applicando i prezzi della prima scelta. La garanzia di cui alla presente clausola è tassativamente esclusa per il materiale che sia già stato posato anche parzialmente e per il materiale che sia stato trattato con soluzioni non adeguate (es. a base di acido). La Venditrice non sarà in nessun caso tenuta a risarcire le spese per la posa e la rimozione del materiale sostituito o inviato in sostituzione. Nessuna garanzia è operante per quanto riguarda l'uso che l'Acquirente intende fare del materiale ceramico, anche ove la Venditrice avesse fornito suggerimenti o indicazioni circa l'impiego dello stesso. È sempre esclusa l'operatività della garanzia nei confronti di terzi che abbiano ricevuto il materiale dall'Acquirente a qualsiasi titolo o ragione. Per quanto riguarda le vendite all'estero, la garanzia è esclusa qualora i vizi e le contestazioni riguardino la non conformità del materiale ceramico alle leggi vigenti in materia nello Stato dove è stata esportata, a meno che nell'ordine l'Acquirente non avesse richiesto caratteristiche particolari e nella conferma d'ordine la Venditrice non le avesse specificamente e preventivamente accettate. Le limitazioni di responsabilità della Venditrice non operano in caso di suo dolo o colpa grave, ai sensi dell'art. 1229 del codice civile italiano.

8) RECLAMI ED AZIONI

Vizi e difetti devono essere denunciati alla Venditrice entro il termine di cui all'art. 1495 del codice civile italiano mediante raccomandata con ricevuta di ritorno. Salvo il caso di dolo o colpa grave della Venditrice, resta escluso che l'Acquirente possa pretendere il risarcimento di eventuali danni diretti o indiretti eventualmente patiti in dipendenza della fornitura anche per quanto concerne la mancata disponibilità del materiale durante il tempo impiegato per la sua sostituzione in esecuzione della garanzia di cui alla precedente clausola 7.

9) "SOLVE ET REPETE"

L'Acquirente non potrà per nessuna ragione ritardare o sospendere i pagamenti, anche in pendenza di contestazioni o reclami né promuovere azioni nei confronti della Venditrice se prima non ha provveduto all'integrale estinzione del suo debito.

10) VARIAZIONI DI PREZZO

I prezzi del materiale saranno quelli che risultano dal listino in vigore al momento dell'ordine. Dopo la conferma dell'ordine, la Venditrice si riserva la facoltà di modificare il prezzo in qualsiasi momento qualora si verificassero aumenti superiori al 10% sul costo delle materie prime e/o sul costo della manodopera.

11) MODIFICHE CONTRATTUALI

Qualsiasi modifica apportata alle presenti condizioni generali dovrà essere approvata per iscritto dalla Venditrice.

12) FORO COMPETENTE E LEGGE APPLICABILE

Tutte le forniture di merci disciplinate dalle presenti condizioni generali saranno disciplinate dalla legge della Repubblica Italiana, con l'esclusione delle norme sul conflitto di leggi. La convenzione di Vienna del 1980 sulla vendita internazionale di merci non sarà applicabile. Ogni controversia inerente le forniture di merci disciplinate dalle presenti condizioni generali sarà devoluta in via esclusiva all'autorità giudiziaria italiana del Foro di Modena (Italia). A parziale deroga di quanto sopra il Venditore si riserva in ogni caso la facoltà di agire, a propria esclusiva discrezione, avanti la competente autorità giudiziaria del luogo dove ha domicilio (o la sede legale) l'Acquirente.

1) OBJET

La vente concerne exclusivement le matériel céramique et la quantité spécifiée par le GRUPPO CRAMICHE RICCHETTI S.p.A. (« Vendeur ») dans la confirmation de commande ou dans tout autre document du Vendeur ayant la même valeur juridique. Les offres et devis éventuels du Vendeur ne constitueront pas un engagement de la part de ce dernier, et ne pourront en aucun cas être considérés comme des propositions contractuelles. L'acceptation de la commande ne constituera un engagement que si elle est approuvée par écrit par le Vendeur, à sa seule appréciation. Même dans le cas où la commande serait prise par une personne munie d'un pouvoir de représentation, elle ne constituera un engagement de la part du Vendeur que si elle est approuvée par ce dernier selon les modalités ci-dessus. Il est expressément défendu au client de céder à des tiers le contrat de vente, sauf autorisation écrite de la part du Vendeur.

2) CONFIRMATION DE COMMANDE

Si la confirmation de commande contient des modifications ou des adjonctions à la commande du Client, le contrat s'entend parachevé si le Client n'a pas exprimé son désaccord ou son refus dans les 10 (dix) jours suivant la date d'expédition de la confirmation. La commande ne pourra être révoquée par le Client si le délai établi pour la communication de l'acceptation n'est pas échu. Si aucun délai n'est prévu pour l'acceptation, le Client pourra en demander la fixation selon les modalités prévues par l'art. 1183, 2ème alinéa, du Code civil italien. Les acomptes éventuellement versés par le Client sont non productifs d'intérêts et resteront acquis au Vendeur au titre de pénalité au cas où le Client révoquerait la commande avant l'échéance du délai fixé pour l'acceptation (ou après l'acceptation du Vendeur). En tout état de cause, sans préjudice des droits du Vendeur de demander le dédommagement du plus grand dommage et l'exécution du contrat, outre les frais de garde du matériel comme déterminé au point 3 ci-après.

3) LIVRAISON

La marchandise s'entend vendue « départ usine » et la livraison s'entend effectuée dans les établissements du Vendeur 10 (dix) jours après la communication de la préparation ou, à défaut, au moment de la remise au transporteur ou au moment de la signature du bon de livraison par le Client ou le transporteur ; ceci également lorsque le contrat est parachevé ailleurs et lorsque, par dérogation expresse, le prix comprend les frais de transport et ce dernier doit être effectué par le Vendeur.

À partir de ce moment, tous les risques sur le matériel sont transférés au Client et les frais d'entreposage, de garde et d'assurance sont à sa charge. Les frais de garde et d'entreposage sont d'ores et déjà fixés à 1,00 (un) € par jour pour chaque mètre carré de matériel en souffrance dans les établissements du Vendeur ou de tiers au cas où le matériel objet du contrat, pour quelque raison que ce soit, se trouverait dans un lieu différent du siège, des établissements ou des entrepôts du Vendeur. Si le Vendeur doit supporter des frais à cause du non-enlèvement de la marchandise de la part du Client, et si ces frais sont supérieurs à la somme définie par mètre carré, le Client devra payer la différence de coût supportée par le Vendeur. Les délais de livraison – même s'ils sont définis comme impératifs – sont seulement indicatifs et sont assujettis aux tolérances normales d'utilisation. Tout délai sera dans tous les cas prorogé lorsque la livraison sera retardée pour cause de force majeure tels que, à simple titre d'exemple, grèves, lock-outs, incendies, inondations, livraisons retardées de la part des fournisseurs, de défauts des matières premières, de difficultés dans les expéditions ainsi que, en tout état de cause par effet d'autres événements non imputables à une intention délibérée ou à une faute au Vendeur. En cas de retard imputable au Vendeur, le Client n'a le droit de demander la résiliation du contrat que si ledit retard dépasse le délai de 90 (quatre-vingt-dix) jours. La demande de résiliation devra être effectuée par lettre recommandée avec accusé de réception et donnera droit au Client d'exiger uniquement la restitution des acomptes éventuellement versés. En tout état de cause, sauf en cas de faute intentionnelle ou grave, la possibilité est exclue pour le Client de demander au Vendeur des dommages et intérêts, à quelque titre et de quelque nature que ce soit, tant en cas de résiliation que de poursuite du contrat. Les livraisons partielles sont toujours admises. Toutes les expéditions par chemin de fer et par camion seront effectuées en port dû. Les expéditions par voie maritime ou terrestre concernant les fournitures à l'étranger seront effectuées suivant les conditions choisies au cas par cas et approuvées conformément aux « Incoterms » 2023 par la Chambre de Commerce Internationale.

4) CLAUSE DE RÉSERVE DE PROPRIÉTÉ

Conformément à l'article 1523 du Code civil italien, la propriété du matériel acquis ne sera conférée au Client qu'après le paiement intégral de son prix.

5) PRIX ET CONDITIONS DE PAIEMENT

Les prix s'entendent départ usine. Toutes les dépenses et charges relatives à l'expédition, la livraison et/ou le transport des produits seront donc exclusivement à la charge du Client. Le prix du matériel, aux fins de la facturation et des paiements correspondants, sera quantifié sur la base de la quantité réelle effectivement fournie. Le lieu du paiement est toujours le siège social du Vendeur, indépendamment du moyen de paiement. Le Vendeur a la faculté d'accepter des traites, des chèques bancaires, des autorisations de traites sans que cela comporte novation de la créance d'origine, préjudice à la clause de réserve de propriété, changement dans la dérogation de la compétence territoriale. Les paiements effectués à des Agents, Représentants ou sujets autres que le Vendeur ne sont pas reconnus, sauf par dérogation expresse écrite de la part de ce dernier, accordée au cas par cas. En ce qui concerne le retard de paiement, même partiel, les intérêts moratoires courent immédiatement, conformément à l'article 5 du décret législatif italien n° 231/2002. Le Client sera réputé insolvable en cas de non paiement d'un seul versement et perdra immédiatement le bénéfice du délai ; le Vendeur aura en outre la faculté de demander le paiement immédiat des versements restant dus, sans préjudice de tout autre droit et action, ainsi que de la possibilité de considérer le contrat comme en suspens ou résilié sans besoin de communication (en considérant la présente comme clause résolutoire expresse conformément à l'article 1456 du Code civil italien), avec faculté de la part du Vendeur de demander l'indemnisation dommages subis, la restitution du matériel déjà livré, l'annulation d'autres contrats en cours ; le Client ne pourra revendiquer aucune compensation, indemnisation ou autre prétention.

6) CARACTÉRISTIQUES DU MATÉRIEL

La coloration du matériel, l'épaisseur, la forme et les aménagements réalisés avec le matériel du Vendeur, faisant partie de dépliants, tarifs, devis et autre matériel publicitaire, n'ont qu'un but d'illustration et ne constituent en aucun cas un engagement de la part du Vendeur, lequel se réserve le droit de les modifier à tout moment selon ses propres exigences commerciales et de production.

7) GARANTIE

Le Vendeur garantit que les produits sont exempts de vices et de défauts. Le Vendeur fournit la garantie exclusivement pour le matériel de premier choix avec une tolérance de 5 % des plaques défectueuses et sans préjudice des tolérances supplémentaires prévues par les usages : la garantie est expressément exclue pour le second et le troisième choix, et pour les stocks. Les différences éventuelles de tonalités et des décors constituent une caractéristique et un atout de la production artistique, et doivent être évaluées comme tels.

La présence de craquelures sur la surface émaillée est une particularité de la céramique artistique qui tend à disparaître avec le temps et un nettoyage approprié ; elle n'altère pas l'émail et ne comporte pas une déqualification du matériel. La garantie s'exerce par le remplacement du matériel défectueux. Le Client ne pourra pas demander la résiliation du contrat ni le dédommagement des préjudices. Le matériel céramique remplaçant le matériel céramique défectueux sera considéré à tous les effets selon les clauses précédentes n° 3, 4 et 5, les frais de transport, d'assurance et de montage demeurant à la charge du Client. Le matériel échangé demeure propriété du Vendeur et doit être restitué franco usine de ce dernier dans les 30 (trente) jours suivant l'expédition du nouveau matériel. Passé ce délai, le Vendeur pourra facturer le matériel en appliquant les prix du premier choix. La garantie visée à la présente clause est obligatoirement exclue pour le matériel ayant déjà été posé, même partiellement, et pour le matériel ayant été traité avec des solutions non appropriées (ex. à base d'acide). Le Vendeur ne sera en aucun cas tenu à rembourser les frais pour la pose et l'enlèvement du matériel remplacé ou envoyé en remplacement. Aucune garantie ne s'applique en ce qui concerne l'utilisation que le Client désire faire du matériel céramique, même si le Vendeur a fourni précédemment des conseils ou des indications quant à son emploi. La garantie ne s'applique jamais à l'égard de tiers ayant reçu le matériel du Client à quelque titre ou raison que ce soit. En ce qui concerne les ventes à l'étranger, la garantie est exclue lorsque les vices et les contestations concernent la non conformité du matériel céramique aux lois en vigueur en la matière dans l'État, à moins que, dans la commande, le Client n'ait demandé des caractéristiques particulières et, dans la confirmation de commande, le Vendeur ne les ait spécifiquement et préalablement acceptées. Les limitations de responsabilité du Vendeur ne s'appliquent pas dans le cas d'une intention délibérée ou d'une faute grave de sa part, au sens de l'article 1229 du Code civil italien.

8) RÉCLAMATIONS ET ACTIONS

Les vices et les défauts doivent être dénoncés au Vendeur dans les délais établis par l'article 1495 du Code civil italien par lettre recommandée avec accusé de réception. Sauf en cas d'intention délibérée ou de faute grave du Vendeur, il est convenu que le Client ne pourra pas prétendre au dédommagement de préjudices directs ou indirects éventuels, subis suite à la fourniture, également en ce qui concerne la non disponibilité du matériel pendant le temps employé pour son remplacement en exécution de la garantie visée à la clause 7 précédente.

9) « SOLVE ET REPETE »

Le Client ne peut, pour aucune raison, retarder ou suspendre les paiements, même en cas de contestations ou de réclamations ; ni ne peut tenter des actions à l'égard du Vendeur s'il n'a pas préalablement réglé la totalité de sa dette.

10) VARIATIONS DE PRIX

Les prix du matériel seront ceux figurant au tarif en vigueur au moment de la livraison. Après confirmation de la commande, le Vendeur se réserve le droit de les modifier à tout moment au cas où se vérifieraient des augmentations supérieures à 10% du coût des matières premières et/ou du coût de la main-d'œuvre.

11) MODIFICATIONS CONTRACTUELLES

Toute modification apportée aux présentes conditions générales devra être approuvée par écrit de la part du Vendeur.

12) JURIDICTION COMPÉTENTE ET LÉGISLATION APPLICABLE

Toutes les fournitures de marchandises régies par les présentes conditions générales seront réglementées par la législation de la République italienne, à l'exclusion des règles de conflit des lois. La convention de Vienne de 1980 sur la vente internationale de marchandises ne sera pas applicable. Tout litige relatif aux fournitures de marchandises régies par les présentes conditions générales sera dévolu exclusivement à l'autorité judiciaire italienne de la juridiction de Modène (Italie). En dérogation partielle à ce qui précède, le Vendeur se réserve en tout état de cause le droit de saisir à son choix l'Autorité Judiciaire compétente du lieu de résidence ou de domicile du Client.

GENERAL CONDITIONS OF SALE

CONDIZIONI GENERALI DI VENDITA | CONDITIONS GENERALES DE VENTE | ALLGEMEINE VERKAUFSBEDINGUNGEN |
CONDICIONES GENERALES DE VENTA | ОБЩИЕ УСЛОВИЯ ПРОДАЖИ

1) GEGENSTAND

Der Verkauf betrifft ausschließlich die Art und die Menge von Keramikfliesen, die von GRUPPO CRAMICHE RICCHETTI S.p.A. („Verkäufer“) in seiner Auftragsbestätigung oder in anderen Dokumenten mit gleichem gesetzlichen Stellenwert spezifiziert wird. Eventuelle Angebote oder Kostenvorschläge des Verkäufers sind unverbindlich und gelten keinesfalls als vertragliche Vorlage. Die Annahme der Bestellung ist erst dann für den Verkäufer verbindlich, nachdem er diese nach seinem unanfechtbaren Urteil schriftlich bestätigt hat. Auch in dem Falle, in dem die Bestellung von einer Person mit Vertretungsbefugnis entgegengenommen wird, ist diese erst dann für den Verkäufer verbindlich, wenn sie von Letzterem entsprechend der oben beschriebenen Formalitäten bestätigt worden ist. Dem Auftraggeber ist es ausdrücklich untersagt, den Kaufvertrag an Dritte abzutreten, wenn diesbezüglich keine schriftliche Genehmigung des Herstellers besteht.

2) AUFTRAGSBESTÄTIGUNG

Sollte die Auftragsbestätigung Abänderungen oder Ergänzungen zur Bestellung aufweisen, versteht sich der Vertrag als abgeschlossen, wenn der Auftraggeber nicht innerhalb von 10 (zehn) Tagen ab dem Datum, an dem die Auftragsbestätigung gesendet wurde, seine Missbilligung oder seine Verweigerung ausgedrückt hat. Der Auftraggeber kann die Bestellung nur dann widerrufen, wenn das festgesetzte Datum für die Auftragsbestätigung verfallen ist. Sollte kein Datum vorgesehen sein, kann der Auftraggeber gemäß Artikel 1183, 2. Absatz des italienischen BGB das Festsetzen eines solchen verlangen. Eventuelle Vorauszahlungen, die der Auftraggeber dem Hersteller leistet, sind unverzinslich, die der Hersteller als Strafgeld einbehalten wird, falls der Auftraggeber die Bestellung vor Ablauf der festgesetzten Frist für die Zustimmung (oder nach der Zustimmung des Verkäufers) widerruft. Unbeschadet bleibt auch in diesen Fällen das Recht des Verkäufers, Schadenersatz für Mehrkosten und Vertragserfüllung sowie die Kosten für die Materialeinlagerung zu verlangen, wie im folgenden Punkt 3 festgelegt wird.

3) LIEFERBEDINGUNGEN

Der Verkauf der Ware versteht sich ab Werk und gilt in der Niederlassung des Verkäufers nach 10 Tagen ab Mitteilung der Bereitstellung oder in ihrer Ermangelung bei der Übergabe an den Spediteur oder bei Unterschrift der Lieferpapiere; dies gilt auch, wenn der Vertrag irgendwo anders abgeschlossen worden ist und wenn aufgrund einer ausdrücklichen Ausnahme der Preis die Transportkosten beinhaltet und dieser zu Lasten des Verkäufers durchgeführt werden muss. Ab diesem Moment gehen alle Risiken hinsichtlich des Materials auf den Auftraggeber über, so wie auch alle Kosten für Warenlagerung, Verwahrung und Versicherung zu seinen Lasten gehen. Die Aufbewahrungs- und Lagerungskosten werden hier mit 1 (einem) € täglich je Quadratmeter für das Material festgesetzt, welches in den Niederlassungen des Verkäufers oder auch bei Dritten gelagert wird, falls das Material, das Gegenstand des Vertrags ist, aus welchem Grund auch immer an einem anderen Ort, der nicht Sitz, Niederlassung oder Lager des Verkäufers ist, gelagert wird. Sollte der Hersteller Mehrkosten für Aufbewahrung und Lagerung der Ware haben, die von dem Auftraggeber nicht abgeholt wurde, und wenn besagte Kosten die zuvor festgesetzten Quadratmeterkosten übersteigen, gehen diese zu Lasten des Auftraggebers. Alle Liefertermine – auch wenn sie bindend festgelegt werden – verstehen sich als indikativ gegeben und unterliegen den üblichen Terminabweichungen. Alle Fristen werden in jedem Fall verlängert, falls die Lieferung aus Gründen höherer Gewalt – darunter, rein beispielsweise, Streiks, Aussperrung, Feuer, Überschwemmungen, Auswirkung verzögerter Lieferungen seitens der Lieferanten, Materialmängel und unvorhersehbare Transportschwierigkeiten – sowie auch in allen den Fällen, die auf Ereignisse zurückzuführen sind, die nicht vorsätzlichem Fehlverhalten oder Verschulden des Verkäufers zuzuschreiben sind, verzögert werden sollte. Im Falle einer tatsächlich dem Hersteller zuzuschreibenden Lieferverzögerung hat der Auftraggeber das Recht der Auftragskündigung nur, wenn besagte Verzögerung 90 (neunzig) Arbeitstage ab der Auftragsbestätigung überschreitet. Der Auftraggeber muss die Vertragskündigung mittels Einschreibebrief mit Rückschein fordern und hat somit das Recht, nur eventuelle geleistete Vorauszahlungen zurückzufordern. Mit Ausnahme von Fällen vorsätzlichen Fehlverhaltens oder schweren Verschuldens bleibt die Möglichkeit seitens des Auftraggebers, Schadenersatz wegen vermutlich aufgrund der verspäteten oder mangelnden Zustellung erlittener Schäden zu fordern, in jedem Falle ausgeschlossen, sowohl bei Vertragskündigung, als auch bei Aufrechterhaltung des Vertrags. Teillieferungen sind immer gestattet. Alle durch Bahn oder durch LKW ausgeführten Lieferungen gehen zu Lasten des Auftraggebers. Exportverkäufe durch Schiff oder durch andere Straßentransportmittel werden von Mal zu Mal entsprechend den vereinbarten Bedingungen gemäß den von der internationalen Handelskammer bestätigten Incoterms 2023 ausgeführt.

4) EIGENTUMSVORBEHALT

Im Sinne des Art. 1523 des italienischen Bürgerlichen Gesetzbuches erhält der Auftraggeber das Eigentum des Materials erst nach kompletter Ausbezahlung seines Preises.

5) PREISE UND ZAHLUNGSBEDINGUNGEN

Die Preise verstehen sich ab Werk. Alle Gebühren und Kosten für den Versand, die Zustellung und/oder den Transport der Produkte gehen daher ausschließlich zu Lasten des Auftraggebers. Steuern (inklusive MwSt.), Zollgebühren, Abgaben und Kosten aller Art gehen zu Lasten des Auftraggebers. Der Materialpreis wird zwecks Fakturierung und dementsprechender Zahlung nach der effektiv gelieferten Menge berechnet. Zahlungsort ist stets die Niederlassung des Verkäufers, unabhängig vom Zahlungsmittel. Zur Zahlung der gelieferten Ware kann der Hersteller auch Wechsel und/oder Tratte und/oder Bankschecks annehmen, was aber weder zu einer Novation der Originalkredits, noch zu einer Beeinträchtigung am Eigentumsvorbehalt führt oder die gesetzliche Kompetenz beeinträchtigt. Nicht anerkannt werden Zahlungen an Agenten, Vertreter oder andere Personen, sondern nur an den Verkäufer, es sei denn, dass dieser von Fall zu Fall demjenigen eine ausdrückliche schriftliche Bevollmächtigung erteilt hat. Zahlungsverzögerungen führen auch bei Teilbeträgen ab dem erstem Verspätungstag zur Berechnung von Verzugszinsen, deren Höhe gemäß Art. 5 des italienischen Legislativdekrets Nr. 231/2002 bestimmt wird. Die Zahlungsunfähigkeit des Auftraggebers entsteht sofort ab Ausbleiben auch von nur einer Ratenzahlung des Gesamtbetrags und er verliert dadurch unverzüglich die Zuträglichkeit der Zahlungsfrist. Der Verkäufer hat das Recht, die Zahlung aller noch fälliger Raten unverzüglich

zu verlangen, unbeeinträchtigt jedes anderen Rechtes und Handlung, sowie das Recht, den Vertrag als eingestellt oder aufgelöst zu betrachten, ohne dass irgendeine Mitteilung diesbezüglich erforderlich ist (dieser Punkt ist als ausdrückliche Kündigungsklausel gemäß Art. 1456 des italienischen Bürgerlichen Gesetzbuches zu erachten). Der Verkäufer ist dabei befugt, entstandene Schäden einzufordern, die Rückgabe des schon gelieferten Materials zu verlangen oder eventuell andere laufende Verträge zu annullieren, und der Auftraggeber kann keinerlei Ansprüche auf Entschädigungen, Schadenersatz oder irgendwelche anderen Ansprüche stellen.

6) MATERIALEIGENSCHAFTEN

Färbung, Stärke, Format und Anwendungen des Materials des Verkäufers, wie sie in Prospekten, Preislisten, Kostenvorschlägen und anderem Werbematerial erscheinen, dienen nur der Veranschaulichung und sind für den Verkäufer unverbindlich. Der Verkäufer behält sich das Recht vor, die Eigenschaften seines Materials jederzeit auf Grund kommerzieller oder produktiver Bedürfnisse zu verändern.

7) GARANTIEBEDINGUNGEN

Der Verkäufer garantiert, dass seine Produkte frei von Mängeln und Fehlern sind. Er leistet nur für Material erster Wahl Garantie, und zwar mit einer Toleranz von 5 % fehlerhaften Fliesen, unbeschadet sonstiger üblicherweise angewendeter Toleranzen. Für Material zweiter und dritter Wahl sowie für Lagerposten wird die Garantie ausdrücklich ausgeschlossen. Abweichungen in Farbnuancen oder Dekors begründen eine Charakteristik und eine Besonderheit kunsthandwerklicher Herstellung und müssen als solche geschätzt werden. Haarrisse (Craquelé) in der Fliesenglasur sind eine typische Charakteristik dieser Kunstkeramikware und verschwinden mit der Zeit und durch richtige Reinigung. Diese beschädigen weder die Glasur, noch vermindern sie die Fliesenqualität. Die Garantie verleiht dem Auftraggeber das Recht, den Austausch von fehlerhaftem Material zu verlangen; der Auftraggeber kann deswegen weder eine Vertragsauflösung fordern, noch Schadenersatz verlangen. Die Ersatzlieferung unterliegt in jeder Hinsicht den obengenannten Klauseln 3, 4 und 5, wobei es dabei bleibt, dass die Transport-, Versicherungs- und Verlegungskosten für das neue Material zu Lasten des Auftraggebers gehen. Das ersetzte Material bleibt Eigentum des Verkäufers und muss diesem kostenfrei vom Auftraggeber innerhalb 30 Tagen ab der Lieferung des Ersatzmaterials zurückgesendet werden. Nach Ablauf dieser Frist kann der Hersteller die gesamte gelieferte Ware unter Anwendung der Preise für Material der ersten Wahl in Rechnung stellen. Die Garantie der vorliegenden Klausel ist für Material, welches schon gänzlich oder auch nur teilweise verlegt worden ist, und für Material, welches mit ungeeigneten Reinigungsmitteln (z. B. auf Säurebasis) behandelt worden ist, strikt ausgeschlossen. Der Verkäufer ist keinesfalls dazu verpflichtet, Kosten für das Verlegen und für das Entfernen des zu ersetzenden Materials oder des als Ersatz gelieferten Materials zu übernehmen. Keinerlei Garantie wird für die Anwendung des Materials seitens des Auftraggebers übernommen, auch wenn der Verkäufer zuvor Empfehlungen oder Hinweise bezüglich der Anwendungsmöglichkeiten gegeben hat. Die Wirksamkeit der Garantiebedingungen ist gegenüber Dritten, die das Material aus irgendwelchen Gründen vom Auftraggeber erhalten haben, grundsätzlich ausgeschlossen. Was Exportverkäufe betrifft, wird keine Garantie für Material geleistet, das hinsichtlich der in dem entsprechenden Land geltenden Vorschriften als nicht konform betrachtet und reklamiert wird, es sei denn, dass der Auftraggeber in der Bestellung besondere Charakteristiken verlangt hat und diese von dem Verkäufer in der Auftragsbestätigung spezifisch und im Vorhinein akzeptiert worden sind. Die Haftungsbeschränkung des Verkäufers gilt nicht im Fall seines vorsätzlichen Fehlverhaltens oder schweren Verschuldens im Sinne des Art. 1229 des italienischen Bürgerlichen Gesetzbuches.

8) REKLAMATIONEN UND KLAGEN

Fehler und Defekte des Materials müssen dem Verkäufer innerhalb der gesetzlichen Frist gemäß Art. 1495 des italienischen Bürgerlichen Gesetzbuches und durch Einschreibebrief mit Rückschein gemeldet werden. Mit Ausnahme von Fällen vorsätzlichen Fehlverhaltens oder schweren Verschuldens wird ausgeschlossen, dass der Auftraggeber Ersatz für direkte oder indirekte Schäden verlangen kann, die er wegen fehlerhaften Materials oder wegen Lieferverspätungen erlitten hat, auch, was die mangelnde Verfügbarkeit des Materials während der zum Ersetzen des Materials in Durchführung der Garantiebedingungen gemäß der vorhergehenden Klausel 7 verwendeten Zeit betrifft.

9) "KLAGEVERBOT"

Der Auftraggeber darf aus keinerlei Grund die Zahlungen verzögern oder einstellen, auch nicht im Falle von schwebenden Beanstandungen oder Reklamationen; noch darf er Klagen gegenüber dem Verkäufer einreichen, wenn er seine Schulden noch nicht vollständig beglichen hat.

10) PREISÄNDERUNGEN

Die Materialpreise entsprechen denen der Preisliste, die bei der Lieferung in Kraft ist. Der Verkäufer behält sich das Recht vor, Preise nach der Auftragsbestätigung jederzeit abzuändern, wenn sich die Rohstoff- und/oder Lohnkosten um mehr als 10 % erhöht haben.

11) VERTRAGSÄNDERUNGEN

Jeglicher Vertragsänderung muss schriftlich vom Verkäufer zugestimmt werden.

12) GERICHTSSTAND UND ANWENDBARES RECHT

Alle durch diese allgemeinen Geschäftsbedingungen geregelten Warenlieferungen werden von den Gesetzen der Italienischen Republik geregelt, mit Ausnahme der Normen bezüglich der Kollision der Gesetze. Das Wiener Kaufrecht aus dem Jahr 1980 bezüglich des internationalen Warenkaufs wird nicht angewendet. Jede Streitigkeit bezüglich der durch diese allgemeinen Geschäftsbedingungen geregelten Warenlieferungen wird ausschließlich dem Gerichtsstand in Modena (Italien) übertragen. In teilweiser Abweichung von den zuvor genannten Bestimmungen behält sich der Verkäufer in jedem Fall das Recht vor, nach ausschließlichem eigenem Ermessen das Gericht am Wohnsitz (oder Firmensitz) des Auftraggebers anzurufen.

1) OBJETO

La venta comprenderá exclusivamente el tipo y la cantidad de material cerámico especificados por GRUPPO CRAMICHE RICCHETTI S.p.A. ("Vendedora") en la confirmación del pedido o en cualquier otro documento análogo de la Vendedora que tenga el mismo valor jurídico. Las posibles ofertas y presupuestos de la Vendedora no serán vinculantes para ella, ni tendrán validez, en ningún caso, como propuestas contractuales. La aceptación del pedido será vinculante solamente en caso de ser aprobada por escrito por la Vendedora a su indiscutible criterio. Asimismo, cuando el pedido sea obtenido por alguna persona con facultades de representación, dicho pedido será vinculante para la Vendedora solamente si ha sido aprobado por esta última con las formalidades descritas arriba. Se prohíbe expresamente al Comprador ceder a terceros el contrato de venta, salvo que la Vendedora lo autorice por escrito.

2) CONFIRMACIÓN DEL PEDIDO

En caso de que la confirmación del pedido de la Vendedora contenga modificaciones o agregados al pedido del Comprador, el contrato se considerará perfeccionado si el Comprador no ha expresado su oposición o rechazo en los 10 (diez) días siguientes a la fecha de envío de la confirmación. El Comprador no podrá revocar el pedido antes de vencer el plazo establecido para la comunicación de la aceptación. Para el caso en que no se haya previsto ningún plazo para la aceptación, el Comprador podrá solicitar la fijación de uno según las modalidades previstas por el apartado II del artículo 1183 del Código Civil italiano. Los anticipos que el Comprador pudiera haber depositado no generarán intereses y quedarán adquiridos por la Vendedora en concepto de penalización para el caso en que el Comprador revoque el pedido antes del vencimiento del plazo fijado para la aceptación (o después de la aceptación de la Vendedora). También en dichos casos, quedan a salvo los derechos de la Vendedora para reclamar la indemnización de los daños mayores y el cumplimiento del contrato, así como los gastos de custodia del material, tal y como se determina en el punto 3 siguiente.

3) ENTREGA

La mercancía se considerará vendida "franco fábrica" y la entrega se considerará realizada en los establecimientos de la Vendedora en los 10 (diez) días siguientes a la comunicación de la disponibilidad o, en su defecto, en el momento de la asignación al transportista o en el momento de la firma del albarán por parte del Comprador o del transportista; ello también cuando el contrato se haya perfeccionado en otro lugar y cuando, por derogación expresa, el precio incluya los gastos de transporte y este sea a cargo del Comprador. Desde ese momento, todos los riesgos sobre el material se trasladarán al Comprador y quedarán a su cargo los gastos de almacenaje, custodia y seguro. Los gastos de custodia y almacenaje se establecen desde ahora en 1,00 (uno) € diario por cada metro cuadrado de material en los establecimientos de la Vendedora o incluso de terceros, cuando el material objeto del contrato se encuentre, por cualquier motivo, en lugares distintos a los de la sede, de los establecimientos o de los almacenes de la Vendedora. En caso de que la Vendedora tenga que soportar gastos por la falta de retiro de la mercancía por parte del Comprador, y de que dichos gastos fueran superiores a lo establecido por metro cuadrado, el Comprador deberá pagar el coste extraordinario soportado por la Vendedora. Todos los plazos de entrega –incluso si se definen como taxativos– se considerarán como meramente indicativos y sujetos a las tolerancias normales de uso. Cada plazo se prolongará, en cualquier caso, si la entrega se retrasa por causas de fuerza mayor, entre las cuales, solo a título de ejemplo, huelgas, cierres patronales, incendios, inundaciones, retrasos en las entregas por parte de los proveedores, defectos de las materias primas, problemas imprevistos de transporte y como consecuencia de otros acontecimientos no imputables a dolo o negligencia de la Vendedora. Para el caso en que se verifique un retraso imputable a la Vendedora, el Comprador tendrá derecho a solicitar la resolución del contrato solamente cuando dicho retraso supere el plazo de los 90 (noventa) días. La solicitud de resolución deberá realizarse por carta certificada con acuse de recibo y dará derecho al Comprador a exigir solo la devolución de los anticipos eventualmente realizados. Excepto en casos de dolo o negligencia grave, se excluye la posibilidad por parte del Comprador de reclamar a la Vendedora la indemnización de los daños que el Comprador hubiera sufrido por el retraso o la falta de entrega, tanto en caso de rescisión como de continuación del contrato. Serán admitidas siempre las entregas parciales. Todos los envíos por ferrocarril y por camión se efectuarán con porte debido. Los envíos por vía marítima o terrestre de suministros al extranjero se llevarán a cabo de acuerdo con las condiciones acordadas en su momento en los Incoterms 2023 aprobados por la Cámara de Comercio Internacional.

4) PACTO DE RESERVA DE DOMINIO

En virtud del artículo 1523 del Código Civil italiano, el Comprador adquirirá la propiedad del material comprado solo tras haber efectuado el pago completo de su precio.

5) PRECIOS Y CONDICIONES DE PAGO

Los precios se considerarán franco fábrica; por lo tanto, todos los cargos o gastos relacionados con el envío, la entrega y/o el transporte de los productos correrán a cargo exclusivamente del Comprador. Tasas (incluido el IVA), cargas aduaneras, impuestos y gastos de cualquier tipo quedarán a cargo del Comprador. El precio del material, a los fines de la facturación y de los pagos correspondientes, deberá ser cuantificado sobre la base de la cantidad real efectivamente suministrada. El lugar del pago será siempre el domicilio social de la Vendedora, independientemente del instrumento de pago. La Vendedora tendrá la facultad de aceptar letras, cheques bancarios y autorizaciones de letras de cambio sin que ello implique novación del crédito original, perjuicio al pacto de reserva de dominio o cambio en la derogación de la competencia territorial. No serán reconocidos los pagos efectuados a Agentes, Representantes u otros sujetos que no sean la Vendedora, salvo expresa derogación por escrito por parte de esta última otorgada en cada caso. La demora en los pagos, incluso parcial, comporta la inmediata aplicación de los intereses de mora con arreglo al artículo 5 del Decreto Legislativo n.º 231/2002. El Comprador se considerará insolvente cuando no cumpla con los pagos, incluso de una sola cuota del precio, e inmediatamente caducará el beneficio del plazo; además, la Vendedora tendrá derecho a reclamar el pago inmediato de las cuotas aún no vencidas, sin perjuicio de cualquier otro derecho y acción que le pudiese corresponder, así como considerar resuelto el contrato sin necesidad de comunicación alguna

(debiendo considerarse la presente como cláusula de resolución expresa de acuerdo con el artículo 1456 del Código Civil Italiano), con la facultad de la misma de reclamar la indemnización de los daños sufridos, la devolución del material ya entregado y la anulación de posibles contratos en curso, sin que el Comprador pueda, por su parte, reclamar retribuciones, indemnizaciones o realizar ninguna otra reclamación.

6) CARACTERÍSTICAS DEL MATERIAL

El color, el espesor, la forma y las ambientaciones realizadas con material de la Vendedora, y que forman parte de folletos, listas de precios, presupuestos y cualquier otro material publicitario, tendrán solo un fin ilustrativo y no serán vinculantes para la misma, la cual se reserva el derecho de modificarlos en cualquier momento según sus propias exigencias comerciales y de producción.

7) GARANTÍA

La Vendedora garantiza que los productos están libres de vicios y defectos. Dicha garantía solo cubrirá el material de primera calidad con una tolerancia del 5 % de azulejos defectuosos y sin perjuicio de las demás tolerancias previstas por los usos; queda expresamente excluida la garantía para la segunda y la tercera calidad y para los stocks. Las posibles diferencias de tonalidad y ornamentales constituyen una característica y un valor de la producción artística y deberán ser valoradas como tales. La presencia de cuarteado (resquebrajado) sobre la superficie esmaltada es una particularidad de la cerámica artística que tiende a desaparecer con el tiempo y mediante una limpieza adecuada, no altera el esmalte y no reduce la calidad del material. La garantía dará derecho al Comprador a obtener la sustitución del material defectuoso; el Comprador no podrá solicitar la resolución del contrato ni la indemnización de los daños. Al material cerámico enviado para sustituir el defectuoso se aplicarán las cláusulas n.º 3, 4 y 5 precedentes, corriendo a cargo del Comprador los gastos de transporte, seguro y montaje. El material sustituido seguirá siendo de propiedad de la Vendedora hasta su pago total y deberá ser restituido franco el establecimiento de esta última en los 30 (treinta) días siguientes al envío del nuevo material. Una vez transcurrido dicho plazo sin que se produzca la restitución referida, la Vendedora podrá facturar dicho material sustituido aplicando los precios de la primera calidad. La garantía dispuesta en la presente cláusula no cubrirá absolutamente el material que ya se haya colocado, incluso parcialmente, ni el material que haya sido tratado con soluciones no adecuadas (por ej. a base de ácido). La Vendedora en ningún caso estará obligada a resarcir los gastos por la colocación y la remoción del material sustituido o enviado para su sustitución. Ninguna garantía tendrá validez en lo que respecta al uso que el Comprador pretende darle al material cerámico, incluso cuando la Vendedora le haya dado sugerencias o indicaciones sobre el empleo del mismo. Tampoco tendrá validez la garantía con respecto a terceros que hayan recibido el material por parte del Comprador por cualquier concepto o motivo. Por lo que respecta a las ventas en el extranjero, se excluye la garantía en caso de que los vicios y reclamaciones se refieran a que el material cerámico no es conforme a las leyes vigentes en la materia en el país de exportación, a menos que el Comprador no haya solicitado en el pedido características particulares y en la confirmación del pedido la Vendedora no las haya aceptado previa y específicamente. Las limitaciones de responsabilidad de la Vendedora no tendrán efecto en caso de dolo o negligencia grave, de acuerdo con el art. 1229 del Código Civil italiano.

8) RECLAMACIONES Y ACCIONES

Los vicios y defectos deberán ser denunciados a la Vendedora dentro del plazo previsto en el art. 1495 del Código Civil italiano mediante carta certificada con acuse de recibo. Salvo en caso de dolo o negligencia grave por parte de la Vendedora, el Comprador no tendrá derecho a reclamar la indemnización de posibles daños, directos o indirectos, sufridos como consecuencia del suministro, tampoco por la falta de disponibilidad del material durante el tiempo empleado para su sustitución en aplicación de la garantía establecida en la cláusula 7 anterior.

9) "SOLVE ET REPETE"

El Comprador no podrá, por ningún motivo, demorar o suspender los pagos, aun cuando estuviera pendiente de contestaciones o reclamaciones, ni podrá promover acciones contra la Vendedora si previamente no ha extinguido totalmente su deuda.

10) MODIFICACIONES DEL PRECIO

Los precios del material serán los que figuren en la lista de precios vigente al realizar el pedido. Tras la confirmación del pedido, la Vendedora se reserva la facultad de modificar el precio en cualquier momento cuando se produzcan aumentos superiores al 10 % sobre el coste de las materias primas y sobre el coste de la mano de obra.

11) MODIFICACIONES CONTRACTUALES

Cualquier modificación aportada a las presentes condiciones generales deberá ser aprobada por escrito por la Vendedora.

12) TRIBUNAL COMPETENTE Y LEY APLICABLE

Todos los suministros de mercancías regulados por las presentes condiciones generales se regirán por la legislación de la República Italiana, con exclusión de las normas sobre el conflicto de leyes. No será aplicable la Convención de Viena de 1980 sobre la venta internacional de mercancías. Cualquier controversia relativa a los suministros de mercancías regulados por las presentes condiciones generales se atribuirá exclusivamente a la autoridad judicial italiana del Tribunal de Módena (Italia). Como excepción parcial a lo anterior, la Vendedora se reserva el derecho, en cualquier caso, de actuar, a su exclusiva discreción, ante la autoridad judicial competente del lugar en el que el Comprador tiene su domicilio (o sede social).

GENERAL CONDITIONS OF SALE

CONDIZIONI GENERALI DI VENDITA | CONDITIONS GENERALES DE VENTE | ALLGEMEINE VERKAUFSBEDINGUNGEN |
CONDICIONES GENERALES DE VENTA | ОБЩИЕ УСЛОВИЯ ПРОДАЖИ

1) ПРЕДМЕТ

Продажа распространяется исключительно на тип и количество керамического материала, указанного GRUPPO CERAMICHE RICCHETTI S.p.A. («Продавец») в подтверждении заказа или в любом другом аналогичном документе Продавца, имеющем одинаковую юридическую силу. Возможные коммерческие предложения и предварительные расценки Продавца не являются для него обязывающими, и ни в коем случае не являются контрактным предложением. Принятие заказа является обязывающим лишь только в случае письменного одобрения Продавцом по его неоспоримому мнению. Даже в случае принятия заказа лицом, обладающим правом представительства, заказ будет обязывающим для Продавца только в случае его одобрения с соблюдением описанных выше формальностей. Покупателю запрещается передавать контракт на продажу третьим лицам без письменного на то разрешения Продавца.

2) ПОДТВЕРЖДЕНИЕ ЗАКАЗА

Если в подтверждении заказа Продавца присутствуют изменения или дополнения по сравнению с заказом Покупателя, контракт считается заключенным в случае, если Покупатель не выразил свое несогласие или отказ в течение 10 (десяти) дней с момента отправки подтверждения. Покупатель не может отозвать заказ до истечения срока, установленного для уведомления о принятии. В тех случаях, когда не предусматривается срок для принятия, Покупатель может потребовать его назначения в порядке, предусмотренном ст. 1183, пункт II, Гражданского кодекса Италии. На возможно оплаченный Покупателем аванс не начисляются проценты, и он будет удерживаться Продавцом в качестве штрафа в случае, если Покупатель отменит заказ до истечения срока, предусмотренного для принятия (или после принятия Продавцом). Также и в этих случаях за Продавцом сохраняется право потребовать возмещения ущерба сверх суммы аванса, исполнения контракта, а также возмещения расходов на хранение материала, которые определяются ниже, в пункте 3.

3) ПОСТАВКА

Подразумевается, что товар продан на условиях «франко-завод» и поставка выполнена на заводе Продавца по истечении 10 (десяти) дней после сообщения о его готовности или, в случае отсутствия такового, в момент передачи грузоперевозчику или подписания Покупателем или грузоперевозчиком транспортной накладной; это положение действительно также в случае, если контракт был заключен в другом месте, и когда цена включает в себя транспортные расходы и перевозку, организуемую Покупателем. С этого момента все риски, связанные с материалом, переходят к Покупателю и на него налагаются расходы по складированию, хранению и страхованию. С этого момента расходы на хранение и складирование определяются в размере €1,00 (один евро) в день за каждый квадратный метр материала, находящегося на заводе Продавца или у третьих лиц, если материал, являющийся предметом контракта, по какой-либо причине находится в месте, не являющемся головным офисом, заводом или складом Продавца. В случае если Продавец несет расходы по причине несостоявшегося вывоза товара Покупателем, и эти расходы превышают оговоренную выше стоимость за квадратный метр, Покупатель обязан оплатить все расходы, понесенные Продавцом. Подразумевается, что все сроки поставки, даже если они определяются как обязательные, являются приблизительными, предусматривающими обычные допуски по времени. В любом случае, каждый срок будет перенесен в случае, если поставка задерживается по форс-мажорным обстоятельствам, таким как, например, забастовки, локауты, пожары, наводнения, задержка материалов поставщиками, дефекты сырья, непредусмотренные транспортные проблемы, а также, в любом случае, при наличии других неумышленных событий, произошедших не по воле и вине Продавца. В случае задержек, произошедших по вине Продавца, Покупатель сможет потребовать расторжения контракта лишь только в том случае, если эта задержка будет превышать 90 (девяносто) дней. Требование расторжения должно быть отправлено заказным письмом с уведомлением о вручении и дает право Покупателю требовать лишь только возврат внесенного аванса. Исключая случаи умышленного намерения или вины, в любом случае, исключается возможность требования Покупателя обязать Продавца возместить понесенный в результате задержки или непоставки ущерб, как в случае расторжения, так и сохранения контракта. Частичные поставки всегда допускаются. Все железнодорожные и автомобильные перевозки выполняются с оплатой доставки получателем. Зарубежные перевозки морским или сухопутным путем будут осуществляться на условиях, оговариваемых в каждом конкретном случае, предусмотренных правилами Инкотермс 2023, утвержденными Международной торговой палатой.

4) ПОЛОЖЕНИЕ О СОХРАНЕНИИ ПРАВА СОБСТВЕННОСТИ

В соответствии со ст. 1523 Гражданского кодекса Италии, Покупатель получает право собственности на приобретенный материал лишь только после полной оплаты соответствующей цены.

5) ЦЕНЫ И УСЛОВИЯ ПЛАТЕЖА

Цены подразумеваются франко-завод, таким образом, любые затраты или расходы по отгрузке, поставке и/или перевозке продукции будут возлагаться лишь только на Покупателя. Налоги (включая НДС), таможенные пошлины, сборы и расходы любого типа должны осуществляться за счет Покупателя. Для выставления счетов и выполнения соответствующей оплаты цена материала определяется на основе фактически поставленного количества. Местом оплаты всегда является юридический адрес Продавца, вне зависимости от средства оплаты. Продавец имеет право принимать векселя и/или банковские чеки и/или тратты, при чем это не является новацией первоначального обязательства, не наносит ущерб сохранению права собственности, не вызывает изменения в территориальной компетенции. Не признается действительность платежей, выполненных агентам, представителям или иным субъектам, отличающимся от Продавца, при отсутствии специального письменного разрешения Продавца на отступление от этого условия, выданного в каждом отдельном случае. Задержка оплаты, даже частичная, приводит к немедленному начислению штрафных процентов в размере, оговоренном ст. 5 итальянского Декрета-закона № 231/2002. В случае невыплаты даже одного лишь взноса по цене товара, Покупатель будет признан неплатежеспособным с немедленной отменой преимуществ расщочки.

Кроме того, оставляя неизменным любое другое право и возможность действия, Продавец будет иметь право потребовать немедленной оплаты невыплаченных взносов, а также считать контракт расторгнутым, без какой-либо необходимости уведомления (данное положение должно считаться решающим положением о расторжении, в соответствии со ст. 1456 Гражданского кодекса Италии), с правом Продавца потребовать возмещения понесенного ущерба, возврата уже поставленного материала, расторжения других текущих контрактов, исключая возможность для Покупателя требовать компенсации, возмещения или же выдвигать какие-либо другие претензии.

6) ХАРАКТЕРИСТИКИ МАТЕРИАЛА

Цвет материала, его толщина и форма, оформление помещений материалом Продавца, приведенные в проспектах, прайс-листах, сметах и другом рекламном материале, приводятся только в иллюстративных целях и не являются обязывающими для Продавца, который оставляет за собой право изменить их в любой момент в соответствии с собственными коммерческими и производственными требованиями.

7) ГАРАНТИЯ

Продавец гарантирует, что продукция не имеет пороков и дефектов. Продавец предоставляет гарантию исключительно на материал первого сорта с допуском в 5% дефектной плитки, оставляя неизменными другие допуски, предусмотренные назначением; гарантия не предоставляется на продукцию второго и третьего сорта, а также на товар из складских запасов. Возможные различия тональности и декоров являются характерной и ценной чертой художественного производства, и соответственно должны таковыми рассматриваться. Наличие кракелюры на глазурованной поверхности является особенностью художественной керамики, она постепенно исчезает с течением времени и при надлежащей чистке, не портит качество глазури и не приводит к снижению качества материала. Гарантия дает Покупателю право на замену дефектного материала; Покупатель не имеет права потребовать расторжения контракта и возмещения ущерба. К отправленному на замену дефектному керамическому материалу будут применены изложенные выше пункты 3, 4 и 5, и расходы на перевозку, страхование и монтаж будут возложены на Покупателя. Замененный материал будет оставаться в собственности Продавца вплоть до его полной оплаты и должен быть ему возвращен в течение 30 (тридцати) дней с момента отгрузки нового материала. Если материал не был возвращен по истечении этого срока, то Продавец может выставить счет также и на замененный материал по цене первого сорта. Предусмотренная в данном пункте гарантия ни в коем случае не применяется для уже уложенного (даже частично) материала и для материала, обработанного неподходящими растворами (например, на кислотной основе). Ни в коем случае Продавец не обязан возмещать расходы по укладке и демонтажу заменяемого или отправленного взамен материала. Действие гарантии не распространяется на цели, в которых Покупатель намеревается использовать керамический материал, даже если Продавец предоставил рекомендации или указания по его применению. Гарантия также не распространяется на третьих лиц, получивших материал от Покупателя на каких-либо основаниях или по какой-либо причине. В том, что касается зарубежных продаж, то гарантия не предоставляется, если дефекты или споры возникают в связи с несоответствием керамического материала действующим в этой сфере законам в стране назначения, за исключением случая, если Покупатель в заказе потребовал особых характеристик, а Продавец их отдельно и предварительно утвердил. Ограничения ответственности Продавца не действуют в случае его умышленных действий или серьезной виновности, в соответствии со ст. 1229 Гражданского кодекса Италии.

8) РЕКЛАМАЦИИ И ИСКИ

О пороках и дефектах необходимо заявлять Продавцу в течение срока, оговоренного в ст. 1495 Гражданского кодекса Италии, заказным письмом с уведомлением о вручении. Исключая случаи умышленных действий или серьезной вины Продавца, Покупатель не имеет право потребовать возмещения прямого или косвенного ущерба, понесенного в связи с поставкой, также в том, что касается отсутствия материала в течение времени, необходимого для его гарантийной замены согласно предыдущему пункту 7.

9) УСЛОВИЕ ОБЯЗАТЕЛЬНОЙ ОПЛАТЫ

Покупатель ни в коем случае не может задержать или прекратить оплату, даже при наличии жалоб или рекламаций, а также предъявить иски к Продавцу, если он предварительно не погасил задолженность в полном объеме.

10) ИЗМЕНЕНИЕ ЦЕНЫ

Цены на материал указаны в прайс-листе, действующем в момент составления заказа. После подтверждения заказа Продавец оставляет за собой право изменять цены в любой момент в случае подорожания стоимости сырья и рабочей силы более, чем на 10%.

11) ИЗМЕНЕНИЕ КОНТРАКТА

Любое изменение, внесенное в данные общие условия, должно быть одобрено Продавцом в письменной форме.

12) КОМПЕТЕНТНЫЙ СУД И ПРИМЕНИМОЕ ЗАКОНОДАТЕЛЬСТВО

Все поставки товара, выполняемые в рамках данных общих условий, будут регулироваться законодательством Итальянской Республики, исключая нормы о конфликте законодательств. Венская конвенция о международной продаже товаров от 1980 года не будет применяться. Любые споры, касающиеся поставки товаров, регулируемой данными общими условиями, будут рассматриваться исключительно итальянскими судебными властями в Суде г. Модена (Италия). Частично отступая от вышесказанного, Продавец оставляет за собой право обращаться по своему собственному усмотрению в компетентные судебные органы по адресу доминиция (или юридическому адресу) Покупателя.

SYMBOLS

SIMBOLOGIA | SYMBOLE | SYMBOLOGIE | SIMBOLOGÍA | СИМВОЛЫ



Thickness | Spessore
Épaisseur | Stärke
Espesor | Толщина



Deep abrasion resistance | Resistenza all'abrasione profonda | Résistance à l'abrasion profonde | Tiefenabriebfestigkeit | Resistencia a la abrasión profunda | Устойчивость к глубокому истиранию



Frost proof | Resistenza al gelo | Résistance au gel | Frostbeständigkeit | Resistencia a la helada | Морозостойкость



V2: clearly distinguishable differences in texture and pattern within the same production run | V2: apprezzabili differenze nell'aspetto di superficie e grafica all'interno della stessa produzione | V2 : différences visibles au niveau de l'aspect et de la fantaisie entre les carreaux | V2: auffällige Unterschiede in Aussehen und Struktur innerhalb der gleichen Produktionscharge | V2: diferencias visibles en el aspecto de la superficie y los motivos dentro de un mismo lote de producción | V2: осязаемые различия отделки поверхности и рисунка в одной партии продукции



V3: significant variation in texture, pattern and color from tile to tile within the same production run | V3: Significativa variazione di aspetto superficiale, grafica e colore da piastrella a piastrella e all'interno della stessa piastrella | V3 : variation significative au niveau de l'aspect, de la fantaisie et de la couleur entre les carreaux et au sein d'un même carreau | V3: bedeutende Variation in Aussehen, Struktur und Farbe von Fliese zu Fliese und in ein und derselben Fliese | V3: variación considerable en el aspecto superficial, los motivos y el color entre un azulejo y otro y dentro del propio azulejo | V3: значительные вариации внешнего вида поверхности, графики и цвета между плитками



V4: random differences from tile to tile. One tile may have totally different texture and color from another. The color range should be viewed before selecting the material | V4: variazioni irregolari da piastrella a piastrella. Una piastrella può differire totalmente nell'aspetto superficiale e colore da un'altra. Si consiglia di visionare la gamma cromatica prima della selezione del materiale | V4 : variation de nuances irrégulière entre les carreaux. L'aspect et la couleur peuvent être complètement différents d'un carreau à l'autre. Il est recommandé de consulter la gamme des couleurs avant de sélectionner le matériel | V4: wesentliche Variationen von Fliese zu Fliese. Eine Fliese kann sich in Aussehen und Farbe komplett von einer anderen unterscheiden. Es wird empfohlen, das Farbsortiment vor der Auswahl des Materials zu prüfen | V4: variaciones irregulares entre un azulejo y otro. Un azulejo puede ser completamente diferente de otro en el aspecto superficial y el color. Es aconsejable visualizar la gama cromática antes de seleccionar el material | V4: разнородные отличия между плитками. Одна плитка может полностью отличаться от другой внешним видом и цветом. Прежде чем выбрать материал, рекомендуется ознакомиться с цветовой гаммой



Slip resistance. Reference standards | Resistenza allo scivolamento. Norme di riferimento | Résistance au glissement. Norme de références | Rutschhemmung. Bezugsnormen | Resistencia al deslizamiento. Normas de referencia | A также на одной и той же плитке. Противоскользящая



BOT 3000
A326.3:2021
DCOF \geq 0,42

Slip resistance. Reference standards | Resistenza allo scivolamento. Norme di riferimento | Résistance au glissement. Norme de références | Rutschhemmung. Bezugsnormen | Resistencia al deslizamiento. Normas de referencia | A также на одной и той же плитке. Противоскользящая



Landstone (nt)
Megeve (nt)
Steam Wood (nt)
Timestone (nt)



Deep (nt)
Stonemix (nt)



Outdoor | Esterno
Extérieur | Aussenbereich
Externo | Наружная отделка



Suitable for vehicles | Carrabile
Carrossable | Befahrbar
Tránsito de vehículos
| Пригодна для проезда транспорта



EC1/22 (nt)
Reden (nt)



Beton Design (nt)
Blackboard (nt)



Floor tiles | Pavimento
Revêtement sol | Bodenbelag
Pavimento | Облицовка пола



Wall tiles | Rivestimento
Revêtement | Wandverkleidung
Revestimiento | Облицовка стен



Beton Design (grp)
Blackboard (grp)
Deep (grp)
EC1/22 (str)
Megeve (grp)
Reden (grp)
Stonemix (grp)
Timestone (grp)



Archisalt (crs)
EC1/22 Stone (crs)



Residential | Residenziale
Résidentiels | Wohnbereich
Residencial | Жилые помещения



Commercial spaces | Spazi commerciali
Espaces commerciaux | Verlegung in
Geschäftsraumen | Espacios comerciales
| Торговые с легкой нагрузкой

For more detailed information on the technical characteristics of the material, contact the Cerdisa Quality Office through the website www.ceramichecerdisa.it | Per richiedere informazioni più approfondite sulle caratteristiche tecniche del materiale, contattare l'Ufficio Qualità di Cerdisa attraverso il sito internet www.ceramichecerdisa.it | Pour obtenir des informations plus approfondies sur les caractéristiques techniques du matériau, contacter le Bureau Qualité de Cerdisa à travers le site Internet www.ceramichecerdisa.it | Um nähere Informationen zu den technischen Merkmalen des Materials zu erhalten, wenden Sie sich bitte über die Website www.ceramichecerdisa.it an die Qualitätsabteilung von Cerdisa. | Para solicitar información más detallada sobre las características técnicas del material, póngase en contacto con el Departamento de Calidad Cerdisa a través del sitio web www.ceramichecerdisa.it | Для получения дальнейшей информации по техническим характеристикам материала обращайтесь в Отдел качества компании Cerdisa на веб-сайте www.ceramichecerdisa.it

NOTES

NOTE | NOTES | ANMERKUNGEN | NOTAS | ПРИМЕЧАНИЯ

The information provided in this catalog in the form of text and images is as accurate as possible, but is not legally binding. Data referring to items, measurements, packaging and weights may be modified if necessary after this catalog is published. The colors of the products shown are to be considered merely indicative, since they may vary as a result of printing processes. The instructions and tips provided have been carefully considered, but are also merely indicative. The technical characteristics indicated in this catalog supersede and replace those in any other previous catalog.

Le informazioni testuali e visive contenute nel presente catalogo sono il più possibile esatte, ma non sono da ritenere vincolanti ai termini di legge. I dati riferiti ad articoli, misure, imballi e pesi, se necessario, potrebbero subire modifiche successive alla data di questa pubblicazione. I colori dei prodotti rappresentati sono da considerare puramente indicativi, in quanto soggetti a possibili variazioni dovute al processo di stampa. Le istruzioni e i consigli proposti, pur essendo stati valutati attentamente, sono anch'essi da ritenere soltanto indicativi. Le caratteristiche tecniche riportate su questo catalogo annullano e sostituiscono quelle di qualsiasi altro catalogo preesistente.

Les informations textuelles et visuelles contenues dans le présent catalogue sont mentionnées dans la manière la plus exacte possible, mais celles-ci ne doivent pas être considérées comme étant contraignantes aux termes de la loi. Les données concernant les articles, les mesures, les emballages et les poids pourraient subir, le cas échéant, des modifications après la date de cette publication. Les couleurs des produits représentés doivent être considérées comme étant purement indicatives dans la mesure où celles-ci sont soumises à de possibles variations dues au processus d'impression. Les instructions et les conseils proposés, tout en étant évalués attentivement, doivent être eux aussi considérés comme n'étant qu'indicatifs. Les caractéristiques techniques reportées dans ce catalogue annulent et remplacent celles de tous les autres catalogues déjà existants.

The vector drawings of sizes, decorations, mosaics and special trims, though representative, are indicative only and not legally binding.

I disegni vettoriali di formati, decori, mosaici e pezzi speciali, pur essendo rappresentativi, sono indicativi e non sono da ritenere vincolanti ai termini di legge.

Les dessins vectoriels de formats, de décorations, de mosaïques et de pièces spéciales, tout en étant représentatifs, sont indicatifs et ne doivent pas être considérés comme étant contraignants aux termes de la loi.

Die in diesem Katalog enthaltenen Textinformationen und visuellen Informationen sind so exakt wie möglich, aber gesetzlich als unverbindlich zu erachten. Die auf Artikel, Abmessungen, Verpackungen und Gewichte bezogenen Daten könnten bei Bedarf nach dieser Veröffentlichung geändert werden. Die Farben der dargestellten Produkte sind nur indikativ, da sie Änderungen aufgrund des Druckverfahrens ausgesetzt sein könnten. Die vorgeschlagenen Anweisungen und Ratschläge wurden zwar aufmerksam untersucht, sind aber ebenfalls nur als Richtwerte zu erachten. Die in diesem Katalog angeführten technischen Merkmale heben die in allen vorigen Katalogen enthaltenen auf und ersetzen sie.

La información textual y visual contenida en este catálogo es lo más precisa posible, pero no ha de considerarse legalmente vinculante. Los datos referidos a artículos, medidas, embalajes y pesos podrán ser modificados, si es necesario, con posterioridad a la fecha de esta publicación. Los colores de los productos representados son meramente indicativos, ya que están sujetos a posibles variaciones debidas al proceso de impresión. Las instrucciones y los consejos propuestos, aun habiendo sido examinados atentamente, también son indicativos. Las características técnicas mostradas en este catálogo anulan y sustituyen a las de cualquier otro catálogo preexistente.

Текстовая и визуальная информация, содержащаяся в настоящем каталоге, является достаточно точной, но необязательной согласно закону. Данные, относящиеся к изделиям, размерам, упаковке и весу, при необходимости могут быть изменены после даты опубликования данного издания. Указанные цвета продукции следует считать приведенными исключительно в качестве примера, поскольку они могут претерпеть изменения в процессе печати. Инструкции и предложенные рекомендации, будучи внимательно оцененными, все же должны также рассматриваться, как ориентировочные. Технические характеристики, приведенные в настоящем каталоге, отменяют и заменяют характеристики, приведенные в любом ранее изданном каталоге.

Die Vektorzeichnungen von Formaten, Dekoren, Mosaiken und Formteilen dienen der Veranschaulichung, sind aber nur Richtlinien und gesetzlich als unverbindlich zu erachten.

Las imágenes vectoriales de formatos, decoraciones, mosaicos y piezas especiales, aun siendo representativas, son indicativas y no han de considerarse legalmente vinculantes.

Векторные чертежи форматов, декоры, мозаичные узоры и специальные элементы дают представление о продукции, но все же являются ориентировочными и не могут считаться обязательными в соответствии с законом.



CERDISA

2023
**SALES
BOOK**



Via Statale 118, 42013 Sant'Antonino di Casalgrande (RE) Italy
T +39 0536 992511 / F +39 0536 993757
www.ceramichecerdisa.it

FEEL ESSENTIAL
#AbsoluteSpaces